ANUL XXVIII No. 7655

3 LEI EXEMPLARUL

MARŢI 1 NOEMBRIE 1932

ABONAMENTE

Lei 1000 . . . . pe

„ 500

Fundaţiunea „Regele Ferdinand I"
Bucureşti
Str. Ştirbei Vodă 3
(Adm. Dom. Coroanei)

OPINIA

ZIAR POLITIC COTIDIAN

ANUNCIURI
se primesc la toate
AGENŢIILE DE PUBLICITATE
şi la
ADMINISTRAŢIA ZIARULUI
Iaşi. — Strada Lăpuşneanu 37

Telefoane: Redacţia 391; Administraţia 394; Serviciul de noapte 367

IDEI ŞI FAPTE

IN ZODIA DICTATURII

Dacru cer.: ţara aceasta are parte de un sistem de guvernământ care se asamănă in mai toate privinţile cu dictatura.

O singură deosebire doar: guvernul îşi zice „parlamentar" şi poporul hrăneşte câteva sute de cavaleri ai demisiilor în alb. Incolo, nici o diferenţă între metoda de cârmuire practicată la Bucureşti şi cea în vigoare în Roma fascistă, bunăoară. Ş aici şi acolo o mână de dregători arbitrari fac ce vor cu destinele ţărilor respective şi puţin se sinchisesc de părerile masselor oropsite.

Dacă unei excelenţe i-ar trăsni prin cap să legifereze robia ţăranilor de pildă, credeţi oare că n'ar face-o; credeţi oare că cineva ar avea curajul să formuleze un cât de inofensiv protest măcar? Da de unde.

Şi când meditaţi la toate astea; când vă daţi odată mai mult seamă de adevărul crud şi nedesminţit al acestor constatări dezolante, — nu vă intrebaţi oare, intr'un moment de disperare:

— „La ce folos intreaga comedie pseudo-democratică? La ce bun spectacolul cu alegeri libere, cu parlamentarismul şi constituţia? Mai bine, mai just, mai demn e o dictatură exercitată pe faţă, decât una practicată pe ascuns, în dosul perdelelor democratice".

Şi totuşi. E deajuns ca un simplu zvon, adesea necontrolat sau interasat, despre instaurarea dictaturii (şi nu în ţara natală, ci pe alte meleaguri) să ajungă la urechile Dv. pentru ca să bateţi îndată în retragere pe toată linia. Şi fenomenul acesta îşi are desigur explicaţia sa plauzabilă.

Exercitată de un geniu; întronată pentru a înăbuşi o anarhie; inaugurată pentru un interval scurt de tot, cu cele mai sincere intenţiuni, — dictatura nu incetează nici o clipă de a fi ceiace este: un sistem odios de guvernământ, o cârmuire diabolică, un prilej de strădanii pentru cei mulţi şi năpăstuiţi, un izvor nesecat de sânge şi lacrimi.

*

Dictatura în Italia, în Ungaria, în Turcia, în Jugoslavia. Dar iată că exemplul acestor ţări cată să fie imitat întocmai şi de Bulgaria, şi de Germania. Până şi democratica Franţa e gata să îmbrăţişeze cu căldură un sistem blestemat de guvernare. I-a cuprins deodată pe politicianii de aiurea dorul unor aventuri periculoase. Şi dacă se vor adeveri aceste zvonuri, e de la sine înţeles că şi ţara noastră va trebui să urmeze calea indicată de sora ei mai mare.

Cred oare păturile conducătoare că parlamentarismul şi-a cântat cântecul de lebădă, că o revenire la normal nu mai e posibilă, şi că înstaurarea dictaturii e singura soluţie practică, menită să îndepărteze pentru un timp spectrul revoluţiei?".

I. L. BASARABEANU

DIN TOATĂ LUMEA

Atentatorul împăratului. — Am relatat acum câtva timp încercarea de atentat contra împăratului Japoniei. Atentatorul, un tânăr coreian, anume Li Hosho, a fost prins şi condamnat la moarte. Iar zilele trecute a avut loc executarea sentinţei.

Inainte de a fi dus spre spânzurătoare, osânditul a fost întrebat care-i este ultima dorinţă. El a declarat că cere un singur lucru: să fie transportat şi ucis cu faţa acoperită, pentru a nu fi văzut şi a nu vedea cele ce se întâmplă. Dorinţa i-a fost satisfăcută, dându-se condamnatului o pălărie enormă, în care-i intra tot capul, până la gât.

Mai târziu s'a aflat motivul adevărat al acestei cereri. La spectacolul execuţiei a asistat şi logodnica osânditului, care-şi făcuse loc în primele rânduri. Condamnatul ştia probabil acest fapt şi n'a avut puterea să privească pentru ultima oară fiinţa iubită...

*

Tălmacii de stradă. — Amestecul de naţionalităţi a creiat la New-York o profesiune specială. E vorba de tălmacii de strada, care aşteaptă în pieţe sau pe lîngă hoteluri. Pentru câţiva cenţi, ei oferă tot felul de informaţiuni în diverse limbi.

E interesant faptul că aceşti tălmaci s'au constituit într'o societate specială, având ca preşedinte pe un anume Edgar Witchinzon, care cunoaşte nu mai puţin decât douăsprezece limbi. Tălmacii de stradă sânt uneori de cel mai real folos, fiindcă fără lămuririle lor ar fi aprcape imposibil să te descurci pe străzile New Yorkului. Ei câştigă adesea destul de frumos, mai ales când dau peste un vizitator bogat şi generos.

*

Oameni fără nume. — In urma unor razii care au durat aproape o lună de zile, poliţia din Londra a strâns pe toţi indivizii fără de identitate din capitala Angliei. Au fost adunate astfel peste 1500 persoane, care n'au acte, n'au nume, nu ştiu unde şi când s'au născut şi nici cine au fost părinţii lor.

Aceşti oameni fără stare civilă vor primi acte provizorii, cu nume pe care ei şi le vor alege abea acum. Se va creia pentru dânşii un registru special la primăria Londrei şi dacă din cercetările ce vor urma, se va putea descoperi realitatea, atunci se vor face rectificările necesare. Deocamdată însă, vor fi oameni cu vrâstă, cu loc natal, cu nume fictive.

*

Un butoi de vin pentru o fată. — O întâmplare puţin comună se citează din localitatea Szegeshalam din Ungaria.

Un anume Erik Zöbay, un pasionat amator de vinuri, avea o fată tânără şi frumoasă. Podgoreanul Semy Menelek se îndrăgostise de ea, dar n'a putut s'o cucerească. Deaceia a întrebuinţat alt procedeu.

Intr'o seară, pe când Zöbay era beat, a obţinut dela acesta o scrisoare, prin care-i vinde fata pentru un butoiu de vin Tokay. Imediat podgoreanul s'a dus la locuinţa „vânzătorului" şi a dus-o pe fată, cu forţa, la el acasă. Iar a doua zi, conform convenţiei, a trimes butoiul cu vin.

Bine înţeles, Zöbay, când s'a trezit din beţie, şi-a dat seama de ce a făcut. Iar acum are loc un proces interesant, justiţia urmând să soluţioneze acest caz curios.

Actualităţi politice

CREŞTE SCUMPETEA!

Viaţa orăşenească devine insuportabilă — Ce face guvernul?

Viaţa se scumpeşte din zi în zi. Fenomenul a început cu mărfurile de manufactură, şi în genere cu produsele importate. Negustorii angrosişti au dat vina pe noul regim al devizelor.

Şi într'adevăr, restricţiile extraordinare la obţinerea devizelor şi la efectuarea plăţilor în străinătate pun pe importatori în situaţia de a suporta întârzieri şi cheltueli suplimentare, care determină o scumpire a mărfurilor.

Fabricele din ţară au pretextat şi ele că întâmpină dificultăţi la importul unor materii prime, şi în consecinţă au urcat şi ele preţurile.

Ritmul de scumpete este contagios. Toţiul soiul de întreprinderi din ţară, care nu prea au a face cu importul străin, au urmat ritmul şi au scumpit produsele. Baza operaţiunii este pofta de speculă, cum e cazul cu trustul untdelemnului care a dat iarăşi o nejustificată lovitură de scumpire.

Avântul scumpetei îşi are însă o justificare reală în regimul devizelor. După manufactură, au urmat colonialele în urcarea de preţ. Iar pânea se scumpeşte din cauza cantităţilor insuficiente de grâu

In fine, produsele monopolizate sînt ţinute la preţuri exagerat de mari, de către statul speculant.

Şi această scumpire aproape generală e în disproporţie colosală cu puterea liberatorie foarte urcată a leului, — *tocmai pentruca viaţa cetăţenilor să devie cu totul insuportabilă.*

*

In asemenea greutăţi de trai, în scumpetea şi specula crescândă, Statul n'a găăit altă soluţie dacît .... micşorarea pensiilor şi salariilor. Actualul guvern promite noui micşorări de retribuţuni, prin noul buget care se va comprima la o cifră echivalentă cu slăbirea cumplită a organizmului de stat.

Guvernul trebuia să aibă grija ieftenirei traiului şi înfrânărei speculei. El însă a procedat tocmai pe dos, creind germeni de exasperare violentă, în special la oraşe.

Trebuesc măsuri urgente de destindere şi de echilibru între categoriile sociale; — măsuri pe care să le găsească şi să le aplice imediat guvernanţii actuali. Sau să cedeze altora locul.

Dura lex...

Un om de treabă din Cluj a rămas şomer. A suportat câtva timp, până ce i-au secat toate resursele. Şi când foamea i-a împăinjenit ochii, aruncându-l în ghiara instinctului gol, şomerul a sustras o jumătate de pâne de pe o tarabă.

A fost însă surprins, trimis în judecată şi condamnat la 3 luni închisoare.

Pentru o jumătate de pâne? Evident. Legea pedepseşte furtul, indiferent de împrejurările şi mărimea lui. Scopul legii este să asigure ordinea în societate. Prin urmare...

Dar legea presupune şi egalitate de tratament. Când însă în societatea noastră coruptă, sânt menajaţi toţi şperţarii, toţi excrocii, toţi delapidatorii în stil mare; când viaţa politică e o tarapana de furtişag, intervenţii veroase şi îmbogăţiri peste noapte, — desigur că condamnarea de la Cluj nu mai apare ca un act imparţial de justiţie, ci o dureroasă pildă de apăsare şi inegalitate socială. Această condamnare nu exemplifică, ci naşte amărăciune şi germinează revoltă!

X.

DEMONSTRAŢIA FOAMEI LA LONDRA

Un alt aspect al ciocnirilor sângeroase dela Londra între şomeri şi poliţie. In clişeu: scena încăerării din Hyde-Park. Poliţiştii călări au lovit pe manifestanţi cu bastoane de cauciuc şi au operat numeroase arestări.

Mussolini declară

că peste zece ani toată Europa va fi fascistă

Cu prilejul jubileului de zece ani dela marşul fascist asupra Romei, d. Mussolini a ţinut un important discurs. Printre altele, dictatorul italian a făcut şi următoarea declaraţie:

— Europa se află astăzi la o grea răspântie. Pot spune că în împrejurările actuale, singur poporul italian este unit, este o unică voinţă. Izbinda aceasta aparţine regimului nostru. Dealtfel în toată Europa acest regim îşi face drum singur. In multe state există un puternic curent fascist, care se impune tot mai mult, care cucereşte conştiinţa popoarelor. Am credinţă că peste zece ani toată Europa va fi fascistă. Şi atunci Italia va avea mândria grandioasă de a fi deschis o poartă în istoria lumii, o poartă care arată drumul spre victorie, spre civilizaţie, spre viitor.

MICI DISTRACŢII...

Vorbe...

Medicii în congres

Medicii din ţară au organizat pentru Duminecă un congres general la Bucureşti. Şi ei au să-şi vindece unele răni din corpul lor profesional. Până acum n'au găsit remediile necesare şi nu ştim dacă le vor putea afla de astă dată, fiindcă, vorba ceia, unde sânt mulţi medici...

In orce caz însă, medicii vor fi supuşi la un efort puţin obişnuit: să plece la un congres, adecă la o vizită, fără onorar. Vor consulta chestiunile la ordinea de zi şi vor vedea care este pulsul situaţiei. Şi pentru asta toate, cheltueli de tren, de masă, de gazdă...

Hotărât lucru; era de preferat un congres de bolnavi!..

...şi fapte

Rotschild şi loteria

Un agent de loterie vine la Rotschild şi-i propune să cumpere un loz. Celebrul bogătaş refuză însă categoric, declarând că din principiu nu joacă la loterie. Misitul văzând că insistenţele sânt de prisos, profită de un moment când Rotschild părăseşte odaea şi pune un loz în mapa de pe birou.

După câteva zile are loc tragerea şi Rotschild, cu norocul său fantastic, câştigă marele premiu de câteva milioane. Agentul vine în grabă şi arată cum a procedat. Rotschild scoate biletul din mapă şi constată într'adevăr că e fericitul câştigător. Pentru a-l răsplăti pe misit, îi propune: „Uite, domnule; îţi ofer imediat 50.000 franci, sau o pensie de 10.000 fr. pe an, pe care ţi-o voiu da, cât timp voiu trăi. Alege".

Agentul se gândeşte un moment şi răspunde: „Am ales. Vreau 50.000 franci".

— Dar pentruce? Gândeşte-te, pensia e mult mai favorabilă.

— Nu. Prefer banii imediat.

— Spune-mi însă pentruce.

— Pentrucă, domnule Rotschild, mata, cu norocul formidabil care-l ai, poţi să mori după câteva luni şi eu să rămân fără pensie...

5000 lei

Vorbesc doi negustori despre bursă. Unul spune:

— Ştii că la Bucureşti o bancnotă de 5000 lei din astea noui se cumpără cu două şi trei mii lei?

— Imposibil. Poate că sânt bancnote false.

(Continuarea în pagina II-a)

Aspecte locale

TRAMVAIUL

Acest vehicol cunoscut de toată lumea, constă dintr'un vagon aşezat pe patru roate, cari scârţie anapoda la curbe, când nu se ung la timp şinele spre a se evita uzura.

In interior se găsesc bănci pe cari se aşează întâi praful şi apoi pasagerii.

Tramvaiul e condus de „manipulant" căruia i se cer trei cunoştinţe speciale: 1) să mişte „coarba" 2) să strângă frâna şi 3) să sune din clopot; iar când acesta se defectează, să ştie a fluera din degete.

Cât priveşte despre o viteză uniformă, de timpul de mers, de pornirea din loc „fără smunciturl", etc. acestea sunt chestiuni cu totul secundare, — de şi de multe ori din cauza pornirilor sau opririlor în mod brusc, pasagerii ce stau în picioare se pomenesc în braţele celor ce stau pe bănci, (căderi ce nu sunt totdeauna neplăcute).

Călătoria pe scări este interzisă; excepţie fac numai gardiştii cari probabil supraveghează stând pe scări respectarea acestei dispoziţii.

La fie care capăt de cursă, se face o pauză de 7 — 10 minute în care timp „conductorul" are grijă să stârnească praful de pe jos cu o mătură, înlesnindu-i depunerea pe bănci (cât despre şters, au grijă pasagerii).

La unele vagoane acest inconvenient este înlăturat pe timp de ploae, căci picură ici-colo şi înlăuntru (un fel de stropitoare lentă şi automată).

Ca mijloc de transport, tramvaiul e la îndămâna tuturor şi face să'l utilizezi cu condiţia să n'ai nici o grabă şi mai ales să n'ai intenţia de a pleca cu trenul.

Luând de ex. vagonul direct Gara observi că dela Abator, o ia razna spre Salhana până'la Ateneu, cu o viteză ce ar putea să concureze cu automobilele când circulă pe strada Carol — şi când domnul Manipulant a ajuns în Târgu-Cucului şi constată că e cu 5 minute înainte, o lasă mai domol, închizând şi deschizând „aparatul" pentru a potrivi mersul; dar în aşa fel că pasagerii încep a se legăna ritmic de la dreapta la stânga şi viceversa.

După ce a trecut Piaţa Unirei, pasagerii grăbiţi să nu scape trenul, încep a se uita îngrijoraţi la cias — dar de la Farmacia Irofti, haltă facultativă, (dacă vrea manipulantul) tramvaiul se mai opreşte în dreptul străzii Zugravi şi după 80 metri, în dreptul Antrepozitelor.

Aici aşteaptă vagonul de încrucişare care stă pe loc pe motiv că „colegul" a venit cu un minut înainte; şi după parlamentări de la distanţă, domnul manipulant bine voeşte a mişca vagonul, însă atât de încet încât îţi vine să te duci la el şi să-l arunci pur şi simplu peste balustradă; apoi opreşte din nou spre a confrunta „cronometru" cu al „colegului" în care timp pasagerii se coboară înainte de a ajunge la capătul cursei şi încep a alerga spre gară unde ajung la timp... după plecarea trenului.

Aceste „distracţii" se repetă de atâtea ori câte curse face tramvaiul Abator—Gara.

Cred că pe celelalte linii unde eu nu prea călătoresc, circulaţia se face în condiţii mai bune, exceptând doar distanţa dintre Piaţa Unirei—Târgu-Cucului când dă D-zeu vr'o înmormântare; atunci tramvaele se grăbesc de se adună câte 10—12 în şir şi urmează la pas convoiul mortuar (în semn de doliu că au mai pierdut un client) pentru ca după ce trec de Târgu-Cucului să recâştige cu viteză timpul pierdut.

Ar mai trebui şi puţină urbanitate din partea unor „conductori" dar nu se poate pretinde prea mult omului.

GH. CIURCHEANU

De vorbă cu Decanul Teatrului Moldovenesc

marele comic d. C. Vernescu-Vâlcea

de *Pr. N. Hodoroabă*

Intr'o după amează de Octombrie am păşit pragul casei d-lui C. Vernescu-Vâlcea, din str. Lăţescu. Pe vreme când a jucat la teatru, în ultimii zece ani, a locuit în str. Armeană.

Pe atunci eram paroh la Sf. Sava şi l-am avut de enoriaş. Eşind la pensie, s'a gospodărit, făcându-se proprietarul unui frumos imobil în cartierul sănătos şi „*boieresc*" al Copoului. Desigur, lucru cam rar pentr'un artist! Priceperea însă şi simţul gospodăresc, practic al d-lui C. Vernescu-Vâlcea, ni-l arată ca pe un om, care deşi a ştiut să viseze şi să fie îmbătat de artă, totuşi n'a trecut cu ochii închişi — ca atâţia alţii — pe lângă realităţile vieţii.

Pensionarul şi decanul scenei moldovene îşi iubeşte cu pasiune livada şi grădiniţa din faţa casei. Lucrează pământul cu hărnicia şi priceperea unui gospodar de ţară. Ca un grădinar iscusit şi-a plantat în grădină tot ce trebue unei gospodării. Şi-a sădit până şi vie, care-i pe rod. Flori, legume, varietăţi de pomi fructiferi, păsări şi, la intrare, zăvod pe lanţ...

Ii zic: — Aşa artist la pensie, mai înţeleg şi eu!

— D'apoi, ce-ai crezut, părinte că eu sunt un ramolit, care să stea numai pe mâncat şi dormit?

— Nu. Dar, nu mi-am închipuit că eşti aşa de harnic şi de gospodăros, ca un om la tinereţe!..

— Eu n'am fugit de muncă. Toată viaţa am muncit. Grădina mea e ca o cucoană cu buzele roşii...

— De asta nu te zăresc eu prin oraş!

— Da, da, de asta.

Despre Millo şi teatru în tinereţe

Văd chipul lui Matei Millo pe perete, la loc de cinste. — L'ai pus ca pe-un părinte, sus? — Da. Căci mi-a fost ca un tată. La el am învăţat teatru. El m'a dăscălit. Am trăit lângă acest mare artist 10 ani, de la vârsta de 17 ani până la 27 ani. Pe urmă, despărţindu-mă de el, mi-am alcătuit trupa mea. Am cutreerat ţara.

Dl. C. Vernescu-Vâlcea

Numai la Botoşani am jucat în zece stagiuni prin 1884, 1887, 1897 .. Apoi în Roman, Piatra-Neamţ, Bârlad. Pentru aceste oraşe din Moldova am avut o de-

(Continuarea în pagina II-a)

In pag. 4-a:

ULTIMA ORA

telegrafică şi telefonică

Teatrul PHOENIX **Astăzi Luni 31 Octombrie la orele 9 jumătate seara**
Prima reprezentație sportivă a turneului de luptători și atleți

ZAIKIN

cu întreaga sa trupă de luptători de 20 persoane și Profesorul Willy acrobatul neîntrecut care apare pe scena ieșeană pentru I-a oară.—Un program vast de 2 jum. ore—de sport, de lupte franceze—încercare de putere, acrobații etc. etc. etc.

Prețuri populare. Biletele la Casa Teatrului.

NOU! NOU!
La FULGERUL DIN BUCUREȘTI
Boiangerie și curățătorie chimică
revopsește paltoanele de damă in ori și ce culoare, după eșantion. Secție specială pentru curățat și transformat pălării bărbătești
Birouri de Primire:
Strada Cuza Vodă No. 36, Cuza Voda No. 9, Lăpușneanu No. 15, str. Unirei No. 6. Fabrica: strada Dragoș No. 25.

KIVA ORNSTEIN
AVOCAT
București
str. Toamnei No. 80
Telefon 2 | 32 | 10

când dați ghetele la reparat cereți
Tocuri de cauciuc
PALMA
Este in interesul D-le

Vinul Tonic-nutritiv
al Farmaciei Curței Regale Fraților Dr. Konya
Conține principiile activedin Kola, și Coca, quarana și cacao în vin de Malaga. — Se recomandă în: surmenaj fizic și intelectual; lipsa de poftă de mâncare anemie; debilitate; convalescență; afecțiuni cardiace și maladii nervoase ca tonic și reconstituant.
Depozit general: Farmacia Curței Regale
Fraților Dr. Konya, Succesor Dr. E. Grozea, Iași
Unde nu se află se trimite cu ramburs prin poștă.

A sosit Ediția II-a
LUTUL.....
revăzută și corectată de C. STERE
Se găsește de vânzare la S. Peretz, Piața Unirei.
Se acordă rabat.

DOCTORUL
C. GANCEVICI
Medic primar al Sanatoriului
BARNOVA
în timpul verii va da consultațiile pentru
BOALE DE PIEPT
Luni, Miercuri, Vineri, începând de la ora 12 a. m.
IAȘI—PIAȚA HALEI
(Farmacia Beceanu)

DOCTOR
M. MATASARU
Specializat la Paris—fost asistent de spital la Paris
Boli Interne:
INIMA, PLĂMÂNI
și tratamentul tuberculozei pulmonare cu Pneumatorax artificial
Str. Mărzescu 16 (parter)
Cons. 9—10 a. m. și 3—6 p.m.

Publicațiune

In ziua de 6 Noembrie a. c. orele 10 dim. în localul Bisericei Cuv. Paraschiva din strada Păcurari se va ține licitație publică pentru arendarea viei din Vișani proprietatea bisericei în întindere de circa 5 ha. Condițiunile și ori ce relații se vor cere de la Parohui Bisericei, Epitropia

PENTRU AUTOMOBILIȘTI
Ploile de toamnă înlesnesc ruginirea șaseului.
Numai cu 75 LEI, obțineți 1 kg. Lac negru special pentru șaseuri, rezistent contra ruginei și orice alte influențe mecanice.
DEPOZIT:
Zimmer & Co. S.A.R.
strada I. C. Brătianu 155
(Palatul Muncii)

Jean Grünberg
oferă pentru înmormîntări evreiești
trăsuri lux pe cauciuc
Un cal lei 60
Doi cai „ 100
de la 10 trăsuri în sus numai 50 lei (cu un cal)

Cel mai nou antinevralgic
„Pirofen Werner"
Combate în genere elementul durere:
Migrene, nevralgii, dureri de cap, de dinți, reumatice, nevralgii intercostale, etc.
Aprobate de Cons. Sanitar Superior cu No. 42432 din 2 Iulie 1932.
De vânzare la Farmacia WERNER Iași.

RACELI TEȘA GRIPĂ

AVOCATUL
M. ȘAIMOVICI
S'A MUTAT
în str. Ștefan cel Mare 2 bis
etaj I (casele Hirschensohn)
Cons. 8—9 d'm. 7—9 seara

DOCTOR
L. JACOBY
Specializat la Paris
BOLI de COPII și SUGARI
Boli Interne
Raze ultra-violete
Consult: 3—7 p. m.
Str. Ștefan cel Mare No. 29

Doctor A. DASCAL
BOLI INTERNE
VENERICE ȘI SIFILIS
Tratament radical al Blenoragie acute și cronice; al sifilisului în toate perioadele boalei.
Băi de lumină, Diatermie
Microscopie
Cons.: 8-10 a.m. și 2-8 jum. seara
Iași, str. Cuza Vodă No. 42
vis-à-vis de Camera de Comerț

DRAMA DIN PĂCURARI

Achitarea lt. Demetrescu va avea urmări?

Chestiunea reformei — Comandantul de Corp va decide — Dispozițiile regulamentului

Sâmbătă seară, Consiliul de Război a dat sentința în procesul dramei din Păcurari. „Opinia" — care în tot timpul dezbaterilor a dovedit perfecta organizare a serviciului de reporteș, a fost primul ziar care a anunțat după câteva minute achitarea Locot. Demetrescu, prin 3 voturi contra 2.

Publicul a făcut o caldă manifestație da simpatie consiliului.

După semnarea sentinței și îndeplinirea tuturor formelor, primul comisar regal a dispus eliberarea Lot. Dumitrescu.

*

Acum se pune întrebarea dacă Lot. Demetrescu va fi sau nu reformat?

In această privință iată cum vor decurge lucrurile în ordinea regulamentară:

A fost atinsă onoarea de militar?

D. colonel Irimescu, președintele Consiliului de Război, va întocmi un amănunțit raport pentru generalul comandant al corpului IV Armată, în care va arăta cum au decurs dezbaterile și în special dacă din cursul acestor dezbateri a rămas impresia că onoarea de militar a inculpatului a fost atinsă.

Acest raport va fi înaintat chiar astăzi la comandament, urmând ca generalul comandant — care este șeful justiției militare, să decidă dacă este cazul ca Locot. Demetrescu să fie trimis sau nu în fața Consiliului de Reformă.

Numai în cazul când va fi deferit consiliului de reformă, șefii erarhici ai Locot. Demetrescu vor trebui să înainteze memorii asupra conduitei inculpatului. D. căpitan comandor Argeșeanu, care în depoziția ca martor a avut o atitudine plină de simpatie pentru acuzat, ar avea și de astă dată a-și da avizul cel mai important.

*

Până la soluționarea acestei chestiuni, locot. Demetrescu își reia serviciul, prezentându-se astăzi la escadrila de specialități a flotilei de aviație. REP.

MICI DISTRACȚII..

(Continuarea din pagina I-a)

— Nu dragă; una veritabilă de 5000 se obține o lunde cu două și trei mii.

— Cum asta.

— Foarte simplu; fiindcă două și trei mii fac cinci mii de lei...

Gradele

Intr'o zi călduroasă, un colonel trimete ordonanța să vadă câte grade sânt la soare și la umbră. După câteva minute, soldetul se reintoarce:

— Să trăiți, domnule colonel; la soare nu-i niciun grad, iar la umbră sânt două grade care fumează...

Clipe vesele

— Domnule doctor, când pun mâna la stomac, simt dureri grozave. Ce să fac?

— Să nu mai pui mâna...

*

— Pulule, cunoști vreun animal fără dinți.

— Da; bunica.

*

Intre comercianți:

— Of!...

— Iar vorbești de afacer?...

Solemnitatea pioasă

dela mânăstirea Bistrița

cu participarea M. S. Regelui

Ieri dimineață a avut loc la mânăstirea Bistrița din Jud. Neamț comemorarea a 500 ani de la moartea lui Alexandru-cel-Bun. Au participat M.S. Regele și câțiva membrii ai guvernului în frunte cu d. Maniu.

Serviciul religios a fost oficiat de mitropoliții Pimen al Moldovei, Gurie al Basarabiei și Nectarie al Bucovinei. Apoi mitropolitul Pimen a rostit un frumos discurs, după care a luat cuvântul M. S. Regele. Suveranul elogiază memoria aceluia ce a fost Alexandru-cel-Bun. Marele voevod moldovean, în domnia lui lungă și bogată, a reușit prin pace și bună gospodărie să asigure țării sale o situație prosperă și un loc de cinste printre celelalte popoare.

Regele, însoțit de oaspeți, a vizitat apoi mormântul lui Alexandru-cel-Bun, iar după aceasta s'a înapoiat la București.

Alegerea de la Bălți

In alegerea parțială de senator la Bălți, care s'a efectuat ieri, se cunoaște următorul rezultat dela 18 secții (din 24):

Guvernul 4428 voturi.
Cuziștii 2541 v.
Georgiștii 1709
Liberalii (ducișți) 1505
Steriștii 886
Național-socialiștii 659.

Alegerea candidatului guvernamental este sigură.

O defecțiune semnificativă

In organizația național-țărănistă din Câmpulung (Muscel), condusă de d. I. Mihalache, s'a produs o defecțiune semnificativă.

Un număr de clubiști, în frunte cu foștii demnitari Vlădescu decanul baroului, și Gică Ștefănescu, s'au retras din partid și s'au raliat la acțiunea d-lui Gr. Iunian.

Spectacolele zilei

Unde mergem astăzi?..

31 Octombrie

La ziarul „Opinia" sau la Biroul „Hamburg-Amerika Linie" pentru a ne înscrie la Excursia ieșenilor spre București, din zilele de 6 și 7 Noembrie.

Teatrul Național. — Relache.

Teatrul Cinema Trianon. — *„Invingătorul"* cu Hans Albers, Käthe von Nagy și Hans Brausewetter; *„Secretul secretarei"* cu Claudette Colbert și George Metaxa; Jurnal sonor *Paramount*.

Cinema Sidoli. — *„In slujba inamicului"* cu Gustav Frolich și Chorlotte Sussa; *„Concediul în căsnicie"* cu Gerda Maurus și Otto Walburg. Jurnal sonor *Fox*.

Cinema Ghelțer. — Relache.

Teatrul Phönix—Reprezentația sportivă a trupei de luptători *I. M. Zaikin*.

Asasin al copilului lui Lindbergh

pentru... a ajunge în America

Un caz interesant s'a întimplat la Sevilla (Spania). Am anunțat că acum câteva zile a fost arestat acolo un anume John Saul, bănuit că ar fi unul din asasinii copilului lui Lindbergh. Asupra lui s'au găsit fotografii ale lui „Baby" și un plan al casei celebrului aviator. Cel arestat susținea hotărît că este unul din criminali.

Faptul părînd suspect, s'au făcut cercetări drastice. Și în cele din urmă pretinsul asasin a spus adevărul. El a declarat că se dă drept unul din autorii răpirii și asasinării lui „Baby", pentru a fi trimes în America, întrucît până acum a încercat zădarnic să capete promisiunea de a pleca la New York Bine înțeles, respectivul a fost pus în libertate și astfel va trebui să renunțe din nou la voiajul în America...

INFORMAȚIUNI

x *La toate Universitățile sânt vacante circa 80 locuri de profesori, agregați, șefi de lucrări și asistenți. Pentru economii bugetare, consiliul de miniștri a decis să nu se completeze aceste locuri libere din învățământul superior.*

x D. Teodor Tăzlăoanu, corespondentul ziarului nostru la Roma (Italia), ne roagă să arătăm că n'are nici o legătură cu tânărul Gheorghe Tăzlăoanu, al cărui proces s'a dezbătut recent la trib. Iași.

x Tribunalul a confirmat mandatul de arestare a femeii Lența Țârcă Blidea, proprietara localului „Vârful cu dor" din str. Uzinei, acuzată de atentat la bunele moravuri.

In legătură cu acest caz a fost înaintat parchetului și pungașul I. Bobârnac din str. Uzinei, acuzat de proxenetism.

Acesta a fost însă eliberat din lipsă de dovezi. Dar după eliberare, fiind surprins pe când jefuia un sătean în str. Gării, a fost din nou arestat. Azi el va fi înaintat parchetului.

x In urma unei certe, flăcăul Teoader Gheaur din com. Brădești (Tutova), a omorât cu un foc de revolver pe consăteanul Anghel Gheaur.

De vorbă cu decanul Teatrului Moldovenesc

marele comic d. C. Vernescu-Vâlcea

(Continuarea din pagina I-a)

lează atențiune. Le păstrez și acuma o stimă deosebită. Doamnele din *„Soc. Fem. Ortodoxe"* mă chemau adesea ca să joc cu trupa mea. Mi-aduc aminte că odată am venit tocmai de la T.-Severin, la Bârlad, ca să joc o piesă. La Botoșani, la fel.

Nu regretați după teatru?

— Firește, că regret; dar n'am avut ce face. Eu acum—să nu-ți pară curios—ocolesc teatrul. Nici nu trec măcar pe lângă el. Și am iubit teatrul atât de mult, încât dacă aș fi trăit două secole, tot aș fi vroit să mai joc... Și, cu toate acestea eu tot nădăjduiesc să mai apar pe scenă... Această apariție a mea însă, e în funcție de realizarea unor probabile evenimente viitoare...

De ce ați părăsit teatrul în pline puteri?

— Pentrucă m'am desgustat de mentalitatea, de moravurile și de felul cum se face teatru azi. M'a durut în suflet ruina care a măcinat zestrea teatrului nostru.

Ca să pot eși la pensie, a trebuit să mă înscriu într'un partid politic și să mă căznesc trei ani până să reușesc la...

Ce simțiți în serile de spectacol?

— Nimic. Mă lasă cu totul indiferent. Când am auzit că s'au dramatizat schițele lui Caragiale, m'am întristat; căci ele sunt scrise de autor, ca să fie citite și nicidecum jucate.

Ce credeți despre piesele lui Caragiale?

— Ca să poată cineva juca în ele cu succes, trebuie să fie în adevăr un artist caragialean.

Oricât de dotat ar fi un artist moldovean, nu-l poate juca bine pe Caragiale. Artistul trebuie să cunoască în fond mahalaua Bucureștiului; să fi trăit în *Dealul Spirei*. De aceia și încercarea aceasta la teatrul nostru a dat chics. In toată țara eu n'am cunoscut decât cinci artiști mari, cu adevărat caragealeni: *I. Petrescu, Brezeanu, Ciucurească, Atanasescu și Soreanu*.

De ce nu vă scrieți memoriile?

— Nu mă pot încă hotărî. M'a rugat mult să le scriu și bunul meu prieten *M. Sevastos*, directorul *„Adevărului Literar"*, prietenul meu de vânat și de pescuit și care când vine prin Iași nu mă ocolește. Când nu voi mai putea să muncesc în grădină și voi fi silit să stau în casă, poate atunci mă voi gândi să încep a așterne pe hârtie memoriile mele teatrale, căci le socot folositoare..

Cu sfințenia cu care intrați dv. preoții în altar la slujbă, așa călcam și noi pe scenă, artiștii din generația veche... Acum însă nu...

Eu sunt azi cel mai în vârstă dintre toți artiștii pensionari din țară, după Petrescu. După mine vine Notara. Am împlinit 75 de ani și mă cred încă cu veleat. Tatăl meu a trăit 97 de ani, iar maică-mea a murit mai tânără, închizând ochii la 78 de ani.

Ce ziceți de Iași? Nu regretați după R. Vâlcea?

Nu schimb Iașul pe R. Vâlcea, deși is născut și am copilărit acolo. După ce-am eșit la pensie, mi s'au făcut propuneri cu șanse de câștig, ca să părăsesc Iașul, dar am rămas neînduplecat. Mi-i drag să trăesc aici între voi. Căci voi Moldovenii sunteți suflete mai alese, mai oneste, mai idealiste, spre deosebire de Munteni și Olteni, cari sunt mai mult negustori și mai ușor predispuși la... comercializare. Când am venit la Iași, în scurt timp am legat prietenii sincere. Iașul e orașul culturii, e Heidelbergul Țării Românești; și, oricât va crește și va progresa Bucureștiul, tot Iașul va rămâne metropola intelectualității românești.

Cum ați devenit ieșan?

— Am fost îmbrățișat de cercul *„Vieții Românești"*. M'a văzut jucând la Vâlcea profesorul Mihai Carp, care avea catedră acolo. Impresionat de temperamentul meu, între acte, a venit pe scenă cu încă doi profesori și m'a felicitat călduros.

Când am venit mai târziu la Iași și am jucat în grădina Bragadiru din repertorul meu *„O noapte furtunoasă"* de Caragiale, Mihai Carp a dat stoară în cenaclul de la *„Viața Românească"* și au venit cu toții să vadă revelația de la Vâlcea; d-nii Ibrăileanu, Petrovici, etc. Sadoveanu, a venit de la Fălticeni. In fața acestor intelectuali și critici de primul rang aveam o mare grijă, cu toată forța și siguranța ce-o aveam în talentul meu. Am avut însă noroc.

„Noaptea Furtunoasă" a eșit de minune. După aceia, mi-a adus laude în scris și dl. Ibrăileanu. Era prin 1912. Toți îmi ziceau: D-ta nu-ți dai seamă cât de mare talent ai! Am rămas la Iași și am început dela 90 lei pe lună, fiind angajat ca stagiar cl. III. Am avut mult de luptat cu actorii vechi. Odată am fost avansat fără știrea mea. Mulțămindu-i d-lui prof. I. Petrovici, care făcea parte din comitet, mi-a răspuns: Nu-mi mulțămi, căci noi n'avem cum recompensa talentul d tale.

Ce ziceți despre noile decoruri teatrale?

— Nu le aprob. Ce-i asta? Acum lumină, acuș întunerec; pe urmă roșu, verde, albastru?! După mine, toate acestea denotă insuficiența actoricească pe care vor s'o acopere. Decoruri peste decoruri!...

Ce credeți despre cinematograf?

— Im place filmul mut. După mine unul, dacă nu vor surveni noi invenții, filmul sonor va muri. Una se vorbește și alta e pe ecran. Intr'o piesă cu actori mari, arta biruește, arta reală, profundă. Nu cred că mașina vorbitoare va înlocui pe artistul în carne și oase...

Un cuvânt despre prieteni?

E ușor a pronunța acest cuvânt. Dar e greu să ai un adevărat prieten. Am în oraș mulți prieteni și cunoscuți. Sunt oameni pe cari nu-i cunosc personal, cu cari n'am n'am schimbat niciodată un cuvânt, dar după ce aud că fac, mi-s dragi, și-i iubesc, căci sunt oameni de bine.

— Ești mulțămit de prietenia mea?

— Incântat maestre!

— Atunci, să mai poftești!

Și am plecat înviorat din cuibul admirabil al acestui mare Nestor al vieții. N. H.

UN PROPRIETAR IEŞAN UCIS
într'un accident de automobil
Nenorocirea de astă noapte, de pe şoseaua Podul-Iloaiei—Iaşi

Un grav accident de automobil s'a întâmplat astă noapte pe şoseaua Podul-Iloae—Iaşi.

Intr'un automobil veneau dela Tg. Frumos la Iaşi, d-l Ion Botez proprietar din str. Aurora No. 86, în etate de 71 ani; soţia d-sale şi plt. Weber. Se lăsase o ceaţă puternică în cât abea se putea vedea drumul. La un moment dat s'au defectat farurile şi câteva minute mai târziu a încetat să funcţioneze şi bara de direcţie.

Maşina gonea în întunerec. Nu se vedea nici drumul şi nici nu era vreo posibilitate de a schimba direcţia maşinei, cu toate sforţările d-lui Weber care se afla la volan.

La o cotitură, automobilul s'a răsturnat în şanţ, prinzând sub dânsa pe d. Ion Botez.

D-na Botez şi d. plt. Weber au fost aruncaţi din maşină, şi s'au ales numai cu leziuni uşoare.

Ingrozită, d-na Botez a început să-şi strige soţul. De sub automobil s'a auzit un geamăt scurt şi apoi linişte. La lumina unui chibrit, d-na Botez şi d. Weber au constatat că nefericitul proprietar ieşan încetase din viaţă, cu coşul pieptului sfărâmat.

Nişte săteni care treceau pe acolo, au ridicat automobilul şi au rămas de veghe lângă mort.

D-na Botez şi d. Weber au plecat la Iaşi cu automobilul d-lui dr. Bulău care venea din Podul Iloae.

Parchetul a ordonat autopsia cadavrului şi deschiderea unei anchete pentru lămurirea împrejurărilor în care s'a produs accidentul.

REP

Solemnitatea deschiderii
cursurilor universitare
Expunerea d-lui rector P. Bogdan

Noul an şcolar al Universităţii ieşene, a început.

Ieri dimineaţă, a avut loc în Aula Universităţii solemnitatea deschiderii cursurilor. A participat corpul profesoral şi un mare număr de studente şi studenţi.

Serviciul divin a fost oficiat de păr. Valeriu Iordăchescu şi păr. Panţiru, iar răspunsurile au fost date de câţiva elevi ai seminarului.

Telegrama către Rege

A vorbit apoi d. *Petru Bogdan* rectorul Universităţii. D-sa începe:

— „Obicinuim, ca la inaugurarea unui nou an şcolar, gândul nostru să se îndrepte în primul rând la acela care conduce destinele acestei ţări, la M. S. Regele Carol II. Iată telegrama omagială ce s'a trimis:

M. S. Regelui Carol II
Sinaia

„Cu ocazia deschiderii cursurilor Universităţii ieşene, profesorii şi studenţii acestei Universităţi îşi îndreaptă către Majestatea Voastră gândul de pios devotament.

Viaţa universitară

In continuare, d. Bogdan spune: Sunt şase ani de când am fost ales rector al acestei Universităţi şi 3 ani de când această calitate mi-a fost reînoită. Mulţumesc cu recunoştinţă pentru cinstea ce mi s'a acordat: aceea de a conduce cea mai veche Universitate din ţară.

Vorbind de numărul studenţilor, d. Bogdan spune că înainte de război, frecventau cursurile într'un an circa 600 studenţi. In anii de după război, numărul studenţilor a sporit până la 5500—6000. O bună parte din studenţime este din Basarabia.

Studenţii basarabeni au găsit la Universitatea ieşană tradiţionala ospitalitate moldovenească.

Trecând la altă ordine de idei, d. rector vorbeşte de organizarea Universităţii ieşene: S'au fixat definitiv facultăţile şi secţiunele; s'a întocmit un program de învăţământ conform cerinţelor moderne de cultură; s'a alcătuit un corp profesoral bine pregătit; s'a dat deosebită atenţie vieţii studenţeşti.

In ceeace priveşte primul punct, s'a dat o intensă dezvoltare ştiinţelor aplicate; s'au înfiinţat clinica I-a şi a II-a chirurgicală; s'au mărit alte clinici şi s'au început noui construcţii. D. prof. Costăchescu, (fost elev al acestei Universităţi) a acordat o importantă sumă pentru construcţii. Pe de altă parte, s'a realizat un împrumut de 15 milioane lei, din care 8 milioane s'au întrebuinţat pentru complectarea clinicilor. S'a lărgit şi clinica terapeutică a d-lui prof. Enescu.

Chestia căminurilor

Aducând pe tapet chestia căminurilor şi cantinelor, d. rector spune că prin acordarea restului de subvenţie, d. prof. D. Gusti, ministrul instrucţiunii şi prof. P. Andrei, subsecretar de stat, au asigurat normala funcţionare a cantinelor şi căminurilor.

Cu toate greutăţile prin care trecem, în anul 1930 s'au acordat burse la 1300 studenţi, ceeace înseamnă foarte mult, dacă ne gândim la numărul total al studenţilor: 6000.

D. Bogdan vorbind despre asociaţiile studenţeşti, şi îndemnând tineretul universitar la muncă cinstită, declară deschis anul universitar 1932—1933.

*

A urmat conferinţa inaugurală ţinută de d. prof. P. Niculescu. Dizertaţia d-sale—cu subiect medical—a fost ascultată cu interes de întreaga asistenţă. *admar*

Acţiunea ieşenilor
contra scumpetei
Propuneri pentru ieftenirea traiului — O fabrică de pâne—Manifestaţia de simpatie pentru „Opinia"

„Blocul cetăţenesc pentru ieftenirea traiului" a ţinut ieri o mare întrunire în sala „Sidoli", unde au participat câteva sute de ieşeni, în majoritate muncitori.

La ordinea zilei: ieftenirea traiului, chestiunea trusturilor, etc..

Primul la cuvântul d. *inginer Hurmuzescu*; d-sa descrie situaţia plenară a populaţiei sărace, care din cauza scumpetei, se luptă cu foamea şi mizeria.

Vorbeşte apoi *d. Şelaru*, invalid, care cere ieftinirea pâinii.

O fabrică de pâne

Pentru a pune capăt speculei, spune d. Şelaru, — d-na Elena Ghiulea, consilieră, municipală a propus într'o şedinţă a consiliului comunal, să se facă o fabrică de pâine şi o moară a comunei. Dar nu se ştie din ce cauză propunerea bună a d-nei Ghiulea n'a fost aprobată de municipiu.

Totuşi eu vă îndemn — spune d. Şelaru cu fermă convingere —să depunem fiecare ieşan câte o mică sumă la ziarul „Opinia", pentru a face o fabrică de pâne a noastră.

Publicul face o entuziastă manifestaţie de simpatie ziarului nostru.

Colacul comisiunii

La cuvântul apoi d. *Mihailescu*, pensionar, care protestează contra felului de control ce-l face primăria la brutării, cerând să se aprobe în comisiunea de control şi un membru al Blocului cetăţenesc.

Din sală, d. Săraneanu, pensionar, se ridică şi protestează contra acelui aş comisiuni întocmite de primărie. D-sa declară că comandând un colac la o brutărie, nu l-a putut lua, de oarece comisia de control i-a oprit colacul sub motiv că n'avea timbre. Colacul a fost împărţit între membrii comisiunii.

*

La apoi cuvântul *pr. Niculea*, care vorbeşte despre acţiunea „Blocului cetăţenesc" şi face apel la presă pentru a susţine cauza.

Protestează contra trusturilor care scumpesc viaţa şi propune să se apeleze la consiliul economic al guvernului.

Pomenind despre comemorarea a 500 ani dela moartea lui Alexandru-cel-Bun, pr. Niculea spune că la Bistriţa se desgroapă un ideal.

Aduce elogii M. S. Regelui şi propune să fie numit „Carol-cel-Bun".

Moţiunea

Mai vorbesc d-nii Lazăr Marcu, Pintelie, etc.. Apoi d. Hurmuzescu prezintă următoarea moţiune:

1) Statul să legifereze preţurile la toate produsele şi să controleze riguros trusturile şi cartelurile.

2) Primăria să exercite o influenţă hotărâtoare asupra reducerii şi normalizării preţurilor pieţei, în special la alimentele de prima necesitate.

Stabilirea preţurilor să se facă împreună cu delegaţii Blocului cetăţenesc.

Gr. Spiru

x Curtea de apel a ridicat falimentul firmei B. Lupovici et Leibovici din P. Neamţ.

Foot-ball
Matchurile de ieri

Matchurile disputate ieri la parcul sportiv s'au soldat cu rezultate-surpriză, desmiţind şansele favoriţilor. „Macabi-Hakoah" a trebuit să cedeze în faţa „Generalei" cu 1—0 (1—0), iar „Victoria" să termine la egalitate cu „Concordia": 1—1 (1—0).

La „Victoria" au jucat bine: Cuţchin, Leiderman, Şabatin, Başleaiv, iar la „Corcordia" Ionescu Moşu, Bolohan, Bogdan şi Vonica.

A arbitrat d. Ultimescu. *Nanu*

x O faţă albă şi parfumată ca o petală de lăcrămioare o puteţi capata uşor cu **Crema de lăcrămioare.** Depozit: Farmacia Dr. Beceanu, Piaţa Halei.

Constituirea sindicatului proprietarilor urbani din Iaşi
Alegerea consiliului de conducere.— Scopul sindicatului

Proprietarii urbani s'au constituit în sindicat, sub denumirea de „Sindicatul proprietarilor urbani" în conformitate cu hotărârea luată, în ultima adunare generală.

Toate formalităţile legale pentru recunoaşterea sindicatu ui ca persoană juridică au fost îndeplinite, iar statutele aprobate.

Extragem câteva puncte mai principale:

Sindicatul are ca scop strângerea solidară a tuturor proprietarilor urbani din oraşul şi judeţul Iaşi, pentru apărarea intereselor lor prin consiliul de administraţie, oriunde şi oricând va fi nevoie.

Sindicatul îşi propune a lupta cu devotament pentru scopuri urbanistice, de înfrumuseţarea Iaşului, de refacere a diferitelor cartiere.

In fine sindicatul va creia un oficiu de contencios, pentru închirieri, vânzări şi cumpărări de imobile urbane.

*

In conformitate cu legea, s'a procedat apoi la alegerea primului consiliu de administraţie, compus din d-nii N. Gheoghiadi, Alfons Herovanu, Isidor Margulies, Gr. Suţu, Lazăr Marcovici, I. Ermacov, Clara Grinberg şi I. Rameder; iar ca cenzori d-nii avocat Altain, L. Braunstein şi C. A. Croitoru.

Alegerea d-lui N. Gheorghiadi ca preşedinte al consiliului de administraţie şi deci al sindicatului, este indiscutabilă. *Dan.*

Ştiri poliţieneşti

Un hoţ agresiv.— In cursul nopţii, un răufăcător a pătruns în curtea băcăniei d-lui Lazăr Abramovici din str. Sft. Andrei No. 99.

Cu o ştangă de fier el a spart obloanul băcăniei, dar în clipa cînd era gata să pătrundă înăuntru, hoţul a fost simţit de proprietar şi fiul său, care au ieşit în curte. Hoţul a tăbărât asupra lor şi a început să-i lovească cu o bucată de fier. După o luptă scurtă, hoţul a izbutit să dispară.

Furturi. — Din locuinţa d-lui prof. Al. Lawrencea din str Spinţi No. 16, s'au furat două geamandane cu acte şi documente şi numeroase obiecte casnice.

In acelaşi împrejurări s'a comis un furt la locuinţa d-lui avocat H. Gherner, din str. Ştefan cel Mare 36 şi la d-na Maria Carpovici, din str. Făinei No. 13, unde s'au furat bani.

— Pe culoarele Teatrului Naţional, un hoţ a scos din buzunarul d-lui A. Calman din str. Lozonschi 12, suma de 530 lei.

— Poliţia cercetează pe Tudoriţă Mihai, din str. Sărărie No. 12, acuzat că a furat haine dela E. Gandaleura, din str. Sf. Andrei No. 16.

— Deasemenea au fost duşi la poliţie pentru furturi Vasile Vladimir din str. Ţutora No. 94, Alecu Tăhăreanu din Prigoreni-Iaşi şi Buliga Ştefan din str. Ştefan cel Mare No. 23. Rep

INFORMAŢIUNI

x *Bugetul epitropiei Sf. Spiridon va fi simţilor redus pe anul viitor, deoarece de pe acum s'a anunţat că ministerele sănătăţii şi instrucţiunii au tăiat peste zece milioane din subvenţiile ce acordau aşezămintelor spitaliceşti.*

D. col. Dumbravă va face zilele acestea inspecţii la toate spitalele din Moldova, aparţinând epitropiei, pentru a cerceta la faţa locului situaţia şi a vedea posibilităţile de întreţinere.

— „Vom face toate economiile — ne spune d. col. Dumbravă — şi vom începe chiar dela noi, epitropii".

x Familiile inginerilor Wecsei şi Goldenberg precum şi a muncitorului Abramovici din Bivolari ne roagă să arătăm că cei trei de mai sus, împreună cu o tânără fată, se află arestaţi de peste cinci săptămâni la Siguranţă, în legătură cu propaganda comunistă. Familiile cer intervenţia parchetului, pentru a se lămuri situaţia celor învinuiţi.

x In faţa tribunalului ieşan s'a judecat procesul maiorul Ferderber din Botoşani şi al d-nei Lucinescu, pentru adulter.

Tribunalul l-a achitat, condamnând pe ofiţer numai la 100 lei amendă pentru insulte.

D. av. Lucinescu a făcut apel.

x Camera de punere sub acuzare a menţinut sub stare de arest pe tânărul Iuliu Sofran, implicat în rebeliunea muncitorească dela Galata. El fusese pus în libertate de tribunal, dar parchetul făcuse apel.

Faţă de numeroasele cereri ce ni se adresează zilnic, anunţăm cetitorilor noştri că în curând „Opinia" va oferi o mare serie de premii de iarnă, gratuite.

Cetitorii ziarului nostru vor avea prilejul să constate că nici o categorie de cetăţeni nu va fi neglijată, oferindu-se tuturor tot ce-i mai util.

x Astă seară va avea loc o şedinţă plenară a organizaţiei naţional-ţărăniste sub preşedinţia d-lui prof. N. Costăchescu.

x D-l Stanciu Stoian, sub-director g-ral al învăţământului primar, a fost în localitate în vederea organizării cursurilor complimentare cu caracter agricol.

x Curtea de apel a admis concordatul cerut după noua lege de firma „Metalurgia" din str. Ştefan cel Mare. Firma oferă 40 la sută din activ, pe timp de 5 ani.

IATĂ O ŢIGARETĂ NOUĂ, TOT ATÂT DE BUNĂ PE CÂT E DE FRUMOASĂ LOCALITATEA

Vreţi să aveţi o surpriză? Vreţi să fumaţi o ţigaretă eftină şi bună? Cumpăraţi neapărat o cutie cu ţigarete Sinaia. Această nouă ţigaretă, întruneşte toate calităţile unei ţigarete superioare, preţul însă este cât se poate de modest. • Incercaţi o cutie imediat.

20 DE TIGARETE CU CARTON
24 LEI

x Camera de punere sub acuzare a menţinut sub stare de arest pe funcţionarul Octav Gheorghiu dela prefectura Baia, acuzat de nereguli; şi pe femeia Oniţa Dănilă din P. Iloaie, acuzată că a bătut pe un jandarm.

x Fata Ana Vizitiu, cu serviciul în str. Tataraş 42, a reclamat parchetului pe lucrătorul fierar Gh. Mocanu din şos. Naţională, acuzîndu-l că a violat-o. Poliţia cercetează.

x **Durerea de bătături** te enervează şi te face uricios. Remediul îl găsiţi în preparatul „ANTICALUS" soluţie şi pomadă. Depozit Farmacia Dr. Rătianu str. Cuza Vodă 48. Marca depusă.

x D. dr. C. Tănăsescu, medicul şef al Capitalei, a fost ieri în localitate în interese familiare.

x D-nii Manole Baltag primarul comunei Moţca şi Leon Comăniţă, secretarul acestei comuni, au fost daţi în judecată pentru fals.

Ei sunt acuzaţi că au emis un certificat fals, prin care atestau că femeia Elena Huzărescu din Moţca nu are proprietăţi rurale.

Deasemenea a fost trimisă în judecată şi femeia care a uzat de certificatul fals.

x Enerich Kalman, celebrul compozitor de operete, a împlinit ieri vârsta de de 50 ani.

Staţia radiofonică Viena a întocmit o seară de muzică „Kalman", care a fost retransmisă de toate staţiunile din lume.

DE INCHIRIAT libere imediat apartamentele din Iaşi strada V. Conta No. 6, fost ocupate de d. P. Neculau, compuse din 3 camere. 2) Gh. Ionescu, 3 camere şi bucătărie. 3) D. Talpalar, 2 camere şi bucătărie. Informaţiuni la d. avocat Serafimi str. Sf. Sava No. 15.

APARTAMENT trei odăi, sobă teracotă, cameră băie instalată, bucătărie la etaj precum şi una cameră mare la parter şi două camere cu bucătărie în curte, de închiriat. A se adresa Ştefan cel Mare 44 etaj, între 8—9 a. m. 12—1 şi 6—7 p. m.

DE INCHIRIAT o cameră bine mobilată aproape de centru pentru un domn singur. A se adresa la ziar.

DE INCHIRIAT una, două sau trei odăi şi hol, pe str. Lăpuşneanu. Informaţiuni la magazinul Braşcu între 6—7.

PREPARATOR-ENERGIC. Meditează elevi(e) de curs primar, secundar şi comercial—atât elevii ce urmează la şcolile statului cât şi particulari. Predă serios, depunând tot interesul. Doritori să se adreseze cu toată încrederea personal sau prin o c. p. la d-l
GH. ŞTEFĂNIU
str. Semnului 5, Loco

LICENŢIATA în litere, absolventă dela Oxford, predă lecţii de limba engleză şi germană. M. Milan Palat 14.

Siebenbürgerin sucht Posten als Wirtschafterin bei jüdische Familie; gehe auch Provinz. Unter „Sparsam" an die Administration.

CUMPĂR CASĂ cu grădină sau curte 5—600.000 bani gata. Oferte în scris cu detalii la ziar sub. M. C.

PRACTICANTE pentru croitorie, cu 8 clase profesionale, precum şi o lucrătoare, se caută. A se adresa la ziar sub D.

ABSOLVENT al facultăţii de ştiinţe, predă lecţii curs secundar, superior şi inferior. Specialitate matematici şi fizică. A se adresa str. Hotin No. 22 bis, la Pavel Leonache.

DE INCHIRIAT în str. Muzelor 24 (lângă şcoala primară de fete), un apartament din 4 camere, cu bucătărie, antreie, pivniţă atenanse. Lumină electrică; apă şi canal. Preţ convenabil. De vizitat zilnic între orele 8-5 p. m.

DE VÂNZARE casele din str. Asachi No. 8, cu avantaje de plată. DE INCHIRIAT un mic apartament la aceiaşi adresă.

Atelier practic
de croitorie şi lingerie condus de maistră absolventă a şcolii profesionale gradul II cu practică îndelungată, funcţionează pe lângă cursul complementar la Şcoala de fete „P. Poni" strada Păcurari. Se execută comenzi cu preţ modest. Direcţiunea

Sute
de excursionişti ieşeni
VOR VIZITA CAPITALA
în zilele de 6 şi 7 Noembrie a. c.
VEŢI REGRETA
dacă veţi pierde această unică ocazie
900 lei costul călătoriei şi întreţinerea — **550 lei** costul numai al călătoriei

ULTIMA ORĂ

Un comunicat în străinătate
în chestiunea vizitei M. S. Elena

Bucureşti 31.—In străinătate s'au răspândit diverse zvonuri în legătură cu vizita M. S. Elena în România.

Agenţia telegrafică Rador a transmis imediat un comunicat, anunţând că este autorizată să dezmintă toate zvonurile despre o eventuală reluare a relaţiilor oficiale între Rege şi princesa Elena.

Până în prezent (spune comunicatul) cercurile oficiale n'au dat nici o precizare în privinţa intenţiilor Regelui în această chestiune.

Inştiinţarea aceasta oficială datează de 5 zile.

*

M. S. Elena a primit ieri dimineaţă în audienţă pe d. Titulescu, cu care a discutat timp de două ceasuri.

*

Ex-regina Elisabeta a Greciei soseşte astăzi la Bucureşti, venind cu trenul dela Bazargic.

*

Sâmbătă seara, d. Titulescu a avut o lungă întrevedere cu d. dr. N. Lupu.

*

Se anunţă că d. general Samsonovici ministrul armatei, a plecat la Paris, cu trenul Simplon.

Inregistrând acest fapt, ziarul „Cuvântul" adaogă că nu se cunoaşte încă scopul acestei călătorii.

Polonia se dezinteresează
de tratativele ruso-române

Bucureşti 31.—In acord cu d. Maniu şi cu ceilalţi miniştri, de a se continua acţiunea externă începută de cabinetul Vaida,—d. Titulescu a făcut o intervenţie la guvernul polon, arătând că România reia tratativele cu Rusia şi doreşte ca Polonia să-şi continue acţiunea mediatoare.

Răspunsul Poloniei a fost predat Sâmbătă seară de contele Szembeck. In acest răspuns se arată că Polonia înţelege să se dezintereze de tratativele ruso-române şi nu mai socoteşte oportun a face oficiul de mediatoare.

*

S'a produs o eclipsă în alianţa franco-polono-română.

Se crede că acest răspuns al Poloniei n'a fost dat fără ştirea prealabilă a Franţei. Şi se aşteaptă deci, cu interes legitim, atitudinea oficială pe care o va adopta guvernul din Paris.

Există impresia că în realitate n'ar fi existat un acord Herriot-Titulescu, în chestiunea pactului de neagresiune.

*

Cercurile oficioase informează că în Consiliul de Miniştri de Sâmbătă d. Titulescu a expus un plan amănunţit de procedare în problemele externe.

Vor continua tratativele directe cu Rusia, pe baza unei formule prezintate de d. Titulescu şi care ar fi acceptabilă pentru ambele părţi.

Tratativele vor fi conduse tot de d. Victor Cădere, căruia i se va mai adăoga un delegat; poate chiar doi. Unul din aceşti delegaţi va fi probabil d. Citta Davila, cunoscutul diplomat, care actualmente se află în Bucureşti.

FURTURI INDRĂZNEŢE
ÎN GARA BACAU

Bacău 31 — In ultimul timp, câţiva pungaşi îndrăzneţi s'au plasat pe peronul gării Bacău, dând lovituri în dauna călătorilor.

Recent, d. Sandu Ţuker, voiajorul fabricei „Adesgo" a fost buzunărit de pungaşi care i-au sustras suma de 28,000 lei. Dânsul-se imediat alarma, hoţul a putut fi prins, dar nu mai avea banii asupra lui. Reuşise a-i trece unui complice care a dispărut.

Tot în gară a fost jefuit d. Conrad Reiss, unul din directorii fabricei Buhuşi.

S'au comis şi câteva furturi mai mici.

Poliţia a dat circulări telegrafice spre Iaşi şi Bârlad.

O cultură clandestină de stupefiante
descoperită în Dobrogea
Recoltă de 80 milioane. — Dispariţia cultivatorului

Constanţa 31 — Preotul Ion Chivu a trimis autorităţilor un denunţ în care precizează că pe moşia d-ui A. Andrei din Deleni (jud. Constanţa) sânt plantate 75 hectare cu „canabis sindica" planta din care se extrage vestitul stupefiant *haşiş*.

Jandarmii au făcut o descindere şi au constatat că faptul este exact. Recolta aparţine unui armean Mina Gealacoglu.

Planta încă nu-i culeasă; iar în magazii se află o însemnată cantitate de haşiş brut.

Din recolta de pe 75 hectare se pot extrage 10.000 kgr. de haşiş care valorează 80 milioane lei. Armeanul Gealacoglu a dispărut. Cercetările continuă.

Grav accident de automobil
Patru persoane rănite

Bucureşti 31 — Pe şoseaua Berceni, un autotaxi care venea dinspre Oltenita, s'a răsturnat în şanţul şoselei.

D-nele Margareta Mihai şi Emilia Constantinescu, împreună cu soţii lor, toţi din Bucureşti, sânt răniţi grav şi internaţi în spitalul Brancovenesc.

Ispravă de om beat

Comisarul-ajutor Zamfirescu, plimbându-se aseară beat prin grădina Cişmigiu, s'a legat de o doamnă. A intervenit publicul în contra comisarului nedelicat. Văzându-se în situaţie critică, acesta a scos revolverul şi a început să tragă focuri în aer.

Apoi a fugit pe străzi, urmărit de public. până s'a refugiat în localul circumscripţiei celei mai apropiate.

Ascunzătoare de hoţi

Mai mulţi pungaşi şi-au făcut cu cuş în subsolul clădirei Senatului, aflată în construcţie la capătul căii Victoriei pe cheiul Dâmboviţei. Acolo îşi mobilase odăi şi inmagazinau marfa furată.

Poliţia a făcut o descindere, operând câteva arestări.

INFORMAŢIUNI

x *Alegerea dela Bălţi* — Organizaţia naţional-ţărănistă ieşeană a contribuit la campania electorală pentru alegerea parţială dela Bălţi, trimiţând un însemnat număr de propagandişti sub conducerea d-lor deputat dr. Răşcanu, senator Anibal Ciurea, C. Columb şi V. Dumitrescu.

Propagandiştii ieşeni au fost repartizaţi ieri la secţiile de votare, luptând pentru reuşita candidatului guvernamental. Au fost prezenţi şi numeroşi parlamentari basarabeni.

x **Intre primărie şi serviciul sanitar s'a ivit un nou conflict.**

Primăria a cerut poliţiei să nu execute nici o deschidere de local, decât cu ordinul ei.

Serviciul sanitar crede însă că dreptul de a ordona acest fapt i se cuvine exclusiv.

Serbările dela Bistriţa

M. S. Regele se interesează de Iaşi
Convorbirea Suveranului cu Mitropolitul Moldovei

Inregistrăm câteva amănunte dela marile serbări comemorative care s'au desfăşurat ieri la Mânăstirea Bistriţa (jud. Neamţ).

La ora 11 dim. M. S. Regele a sosit la M-rea Bistriţa unde a fost întâmpinat în pridvorul Bisericei de către cler în frunte cu I. P. S. S. Mitropolitul Pimen care a dat Măriei Sale crucea şi evanghelia să le sărute.

A urmat parastasul, oficiat de 20 preoţi. Răspunsurile au fost date de un cor de 500 copii.

In mijlocul curţii, pe un postament de scânduri, era un colac mare şi o colivă de 30 Kilograme pe care se afla desemnat cu cafea chipul lui Alexandru cel Bun.

După parastas, M. S. Regele s'a retras la stăreţie unde s'a servit o gustare.

Aici M. S. Regele l-a întrebat pe I. P. S. Mitropolitul Pimen:

— „Ce face Iaşul?.. Ce fac ieşenii?"..

— „Te doresc, Sire" — răspunse Chiriarhul Moldovei.

*

La ora 2 p. m. M. S. Regele s'a reintors la P. Neamţ unde a luat masa în vagonul regal.

Clerul şi alte personalităţi au stat la masă la stăreţie unde au rostit cuvântări: I. P. S. S. Mitropolitul Pimen, d. Ghibănescu, etc....

După amează s'au vizitat împrejurimile Mânăstire. Turk.

INFORMAŢIUNI

x *Mâne vor apare în „Ţara noastră" oficiosul gogistilor, scrisoarea d-lui Petrovici prin care cere înscrierea în partid şi răspunsul d-lui Goga. Vor fi două scrisori programatice, în care se dezbat toate chestiile la ordinea zilei.*

x **Asociaţia Proprietarilor Ipotecaţi Urbani,** cheamă pe toţi membrii ipotecaţi şi datornici de orce categorie, la o întrunire a sectorului Socola-Nicolina (Disp. II-a) în ziua de Marţi 1 Noembrie ora 8 seara în strada Socola No. 40 lângă cafeneaua Vexler unde se vor discuta chestiunele la ordinea zilei şi a aviza asupra măsurilor ce sunt de luat.

x In ziua de 8 Noembrie (Sft Mihail şi Gavril) va avea loc la Sinaia masa anuală a cavalerilor ordinului „Mihai Viteazu", sub preşidenţia Regelui.

Din Iaşi au fost învitaţi următorii deţinători ai înaltului ordin: General Gherculescu, coloneli Virgil Dumbravă, Gurău şi Giuşcă şi maiori Tăutu şi Constantinescu.

x D. Alex. Boldur a fost râdicat la rangul de profesor agregat, la catedra de Istoria Românilor, de pe lângă facult. de teologie din Chişinău.

Războiul aero-chimic
Acţiunea de propagandă în localitate

Azi dimineaţa la ora 10 jum. în sala cinematografului „Sidoli" d. căpitan Arald Rizeicu de la direcţia serviciului chimic din Bucureşti, a ţinut o interesantă conferinţă despre războiul aero-chimic şi apărarea contra gazelor. Au asistat elevii tuturor şcolilor de băeţi şi fete din localitate.

După conferinţă, s'a proectat un film de propagandă şi unul educativ. După amează şcolile vor vizita vagonul aero chimic din gara locală amenajat cu tot felul de aparate de protecţie. Se vor face experienţe cu mai multe feluri de gaze iritante, cu şi fără mască.

Mercuri dimineaţă d. căpitan Rizescu va ţine o nouă conferinţă la care va fi invitat şi publicul ieşan. Zelea

Când un cantor evreu
se căsătoreşte cu o creştină
Un interesant conflict rabinic la Paris

Un interesant conflict a izbucnit în cercurile rabinice din Paris.

D. Katz, cantor la marea sinagogă „Notre Dame de Nazareth", a trecut peste obligaţiile şi tradiţia religioasă şi s'a căsătorit cu o creştină. Acest fapt a atras demiterea sa din postul de cantor. Dar lucrurile nu s'au oprit aici, căci d. Katz a intentat proces marelui Consistoriu Israelit din Paris, cerând o sută de mil franci despăgubiri.

Actul cantorului e însă cu atit mai grav, cu cât el nu s'a căsătorit civil, ci numai religios, apelând în acest scop la un rabin străin, care astfel s'a făcut şi el vinovat.

Dezbaterile procesului promit a fi deosebit de interesante, deoarece avocatul consistorului israelit va ridica chestiunea incompetenţei tribunalului, care nu se poate sprijini pe legi religioase pentru a judeca

ORA 3

Impresionantă dramă familiară la Bucureşti
Un comerciant îşi împuşcă soţia în stradă şi apoi se sinucide

Bucureşti 31.—O impresionantă dramă pasională s'a petrecut astăzi la ora 12 şi jumătate în Pasagiul Englisch, peste drum de Teatrul Naţional.

Marele comerciant de automobile Raul Munteanu, întâlnindu-se cu soţia lui, după un violent schimb de cuvinte, a descărcat asupra ei trei focuri de revolver. Apoi comerciantul şi-a tras un glonte în cap.

Ambii au căzut jos morţi pe loc.

Cele două cadavre au rămas pe trotuar până când a sosit d. procuror Simionescu. Intre timp se adunase o lume imensă la locul tragediei.

Comerciantul Munteanu era în divors, cererea de despărţire fiind introdusă de soţia sa. Ruinat materialmente, bărbatul a încercat să se împace cu nevasta, care posedă oarecare avere.

Cum însă tratativele de conciliere n'au reuşit, comerciantul Munteanu a recurs la gestul disperat de azi la prânz.

Gravă ciocnire lângă Bacău
între un tren şi o maşină izolată
Câteva victime omeneşti

Bacău 31.— Azi diminaaţă la ora 10 jum. trenul de marfă Nr. 5314, venit din Cernăuţi cu destinaţia Bucureşti, s'a ciocnit la podul Fântânele, în apropiere de Bacău, cu o maşină izolată.

Izbitura a fost aşa de puternică, încât locomotiva şi trei vagoane au deraiat. Se anunţă mai multe victime omeneşti. D-nii inspectori Muhlştein şi Renescu din Iaşi au sosit în anchetă la locul accidentului.

Reducerea tarifului de călători
pe căile ferate

Bucureşti 31.— Ministerul de comunicaţii împreună cu consiliul de administraţie C. F. R., a hotărât reducerea tarifului de călători pentru toate trenurile.

Reducerea care nu va depăşi cota de 25 la sută se va face în special la clasele I-a şi II-a.

Funcţionarii publici se vor bucura de o reducere de 25 la sută, iar militarii de 50 la sută pentru oricâte călătorii.

GUVERNUL GREC A DEMISIONAT

Atena 31 — D. Zaimis preşedintele republicii a avut consfătuiri cu toţi şefii politici, care au recomandat pentru formarea noului guvern pe şeful partidului popular.

In urma acestui fapt, guvernul Venizelos a demisionat azi dimineaţă.

Aspre condamnări la Moscova

Moscova 31. — Tribunalul a dat verdictul în procesul catastrofei ferate dela Lublino, unde au fost 36 morţi şi 51 răniţi.

Şeful staţiei a fost condamnat la moarte prin împuşcare, iar alţi funcţionari la închisoare şi muncă silnică între 6 şi 8 ani. Sentinţa a fost dată fără drept de apel.

Intrevedere Averescu-Filipescu

Bucureşti 31.— O nouă întrevedere a avut loc între d-nii mareşal Averescu şi Gr. Filipescu.

Cousfătuirea aceasta este pusă în legătură cu evenimentele la ordinea zilei.

Teatrul Naţional — Mîine-seara

Premiera spectacolului fantastic

TRENUL FANTOMĂ

x D. ministru D. R. Ioaniţescu care urma să sosiască în ziua de 2 Noembrie la Iaşi, şi-a amânat vizita. D-sa va veni la Iaşi cu prilejul inaugurării noilor clinici ale Epitropiei Sft. Spiridon.

x **Ieri s'au încheiat 63 de contravenţii la legea repaosului duminical, din care 22 în Târgul Cucului.**

x **Spectacole sportive.**—Cunoscutul atlet şi luptător rus I. M. Zaikin, împreună cu ansamblul său, începe astă seară ciclul de spectacole sportive la teatrul Phoenix. Menţionăm din program în afară de luptele greco-romane, şi exibiţiile reputatului acrobat berlinez Willy.

Preţurile sunt populare.

MENSTRUAŢII DUREROASE

SE COMBAT U/OR NUMAI CU

Noval

Cereţi la farmacii cutia cu 2 tablete

Informaţiuni

x Societatea de asigurări generale **„Naţionala"** din Bucureşti, a încredinţat reprezentanţa pentru oraşul şi judeţul Iaşi d-lor Brauner & Miransky, care şi-au instalat birourile în str. Ştefan cel Mare 34 (alături de Banca S. O. Groswald) unde roagă onor. clientelă a se adresa pentru orice informaţiuni.

x **„Remington"** este regele maşinilor de scris". Modelele cele mai noi 1933 au sosit la reprezentanţa **„Cartea Românească".**

x Bătăturile le înlăturaţi sigur cu „Coricol".

Depozit: **Farmacia Polak,** str. Ştefan cel Mare.

x *Frumuseţea* e una din cele mai puternice arme ale femeei. Crema de zi *Khasya* vă face şi vă menţine frumoase. Depozit: Farmacia Polak, str. Ştefan cel Mare.

x **LA CERNAUŢI** se găseşte zilnic ziarul „Opinia" la chioşcul din piaţa Unirei (halta tramvaiului) precum şi la debitele principale din oraş.

x **A fi frumoasă şi atrăgătoare** este problema ce rezolvă **Crema Miraculoasă.** Această cremă distruge petele de pe obraz, albeşte şi catifelează pielea dându-i un parfum delicios. Depozit Farmacia Dr. Rătianu Iaşi, strada Cuza-Vodă 48. Cereţi ambalaju original. Marcă depusă.

No. 7656

Fundaţiunea ele Ferdinand I“
Bucureşti
Str. Ştirbei Vodă 3
(Adm. Dom. Coroanei)

ATELIERELE TIPOGRAFICE:
IAŞI.—STR. LĂPUŞNEANU 37

3 LEI EXEMPLARUL

MERCURI 2 NOEMBRIE 1932

OPINIA

ZIAR POLITIC COTIDIAN

ANUNCIURI
se primesc la toate
AGENŢIILE DE PUBLICITATE
şi la
ADMINISTRAŢIA ZIARULUI
Iaşi. — Strada Lăpuşneanu 37

Telefoane: Redacţia 391 / Administraţia 394 / Serviciul de noapte 367

Controversă istorică

Dela Cancelarul de Fier, la...mămăliguţă cu ceapă a d-lui Titulescu

Un personaj u care făcea odinioară bucuria copiilor la circ, plictisit probabil de aplauzele micilor săi admiratori, şi-a mutat activitatea pe scena mai vastă a politicii europene. E vorba de „omul care primeşte palmele“.

Indiferent de persoana celui care vremelnic locueşte în palatul Sturdza, această individualitate simbolică prezidează de câtva timp la acţiunea noastră diplomatică; e un fel de supra-ministru de externe care l-a făcut Marţ şi pe d. Titulescu.

Această stare de lucruri permanentizându-se, va deveni una din cele mai venerabile tradiţii diplomatice; oridecâteori un bărbat de stat străin va suferi de supra încărcare a nervilor, trosc peste obrazul cancelarului din piaţa Victoriei. Şi cum palmele încasate de E. S. D-l ministru secretar de stat la departamentul regal al afacerilor străine, cancelar al ordinelor etc. etc. au darul să îmbujoreze obrazul ţării, păţaniile acestui înalt dregător nu ne pot lăsa nepăsători.

Mai dăunăzi d. Gömboes ne-a injurat puţintel din balconul său Budapestiu. Noi, gentili ca totdeauna am tăcut. E mai mult ca sigur că dacă am fi rechemat oumaidecât pe reprezentantul nostru din capitala maghiară, nepoţeii lui Stilla ar fi pus în viitor o surdină balconadelor lor. Nu fac apologia unei politici de provocări şi de exagerată susceptibilitate, dar sunt lucruri asupra cărora este intolerabil să se treacă cu uşurinţă.

Acuma, mai frumos. Cu ocazia falşificării unor telegrame din străinătate, vedem ministerul nostru de externe acuzat de complicitate. Şi, cea ce e mai trist, tăcerea lui pare a confirma acest zvon.

Faptul în sine, oricât de regretabil, ne interesează mai puţin decât motivele care au cauzat o manevră atât de dubioasă. In adevăr nu era vorba decât să se dea publicului nostru impresia că între guvernul român şi guvernul Francez nu există nicio deosebire de vederi în chestia pactului cu Sovietele.

Tocmai asupra unei chestiuni care a fost cu destul foc bengal ca să n'o mai ignoreze nimeni! Şi ce mărturisire că ne temem până şi de ideia că am putea avea o atitudine independentă faţă de o problemă internaţională!... Am ajuns să ne umilim singuri.

Dar ceeace este încântător e scuza găsită; şi Bismarck a falşificat telegrame! — Aşa mi-a şoptit un iniţiat (nu în ale istoriei), şi cum am căut în câteva jurnale aceleaş neghiobie, să-mi fie îngăduit, neglijând înaintatea scuzei, să restabilesc faptele.

Un principe de Hohenzollen punându-şi în 1870 candidatura la Tronul Spaniei, guvernul francez nemulţumit, a cerut Regelui Prusiei să refuze, în calitate de şef al familiei, consimţământul său. Regele a făcut-o.

Atunci ministrul de externe al Franţei a mers mai departe şi a cerut regelui ca printr'o declaraţie publică să se oblige ca niciodată să nu promită vre-unui membru al casei de Hohenzollern să se suie pe tronul Spaniol. Acestea au fost comunicate bătrânului Wilhelm I care se găsea la băi la Ems de către ambasadorul francez, contele Benedetti. Regele, firesce a refuzat, şi cum Benedetti insista cerând încă o audienţă, i-a trimis vorbă printr'un aghiotant că nu mai are nimic de adăugat la celace-i spusese în această chestiune.

A doua zi, Bismarck primeşte la Berlin o lungă telegramă din partea suveranului care se termină cu următoarele cuvinte: „Majestatea Sa lasă la aprecierea Excelenţei voastre chestiunea de a şti dacă noua cerere a contelui Benedetti şi refuzul ce a întâmpinat nu ar trebui comunicate imediat ambasadorului nostru la Paris şi presei“.

Bismarck a publicat un comunicat relatând cele de mai sus, şi această publicare a cauzat războiul dela 1870—71. Cancelarul de fier nu a publicat toată telegrama, adevărat; dar asta depindea numai de el şi era liber să aleagă termenii care-i conveneau.

Este o oarecare distanţă până la afacerea Rador; nu-i aşa? D'l. Titulescu care e un adânc cunoscător al tuturor localităţilor balneo-climaterice occidentale, a neglijat se vede Ems-ul. Păcat.

Alexandru M. Seulescu

O solemnitate la Vatican

Noua pinacotecă a Vaticanului a fost inaugurată printr'o grandioasă solemnitate. In clişeu: o scenă a festivităţii, cu grupul de înalţi demnitari şi prelaţi, în frunte cu Papa Pius (insemnat cu X).

DIN TOATA LUMEA

Un cimitir fără morţi.—Oraşelul Fjermen de pe coasta norvegiană posedă un cimitir curios, un cimitir fără morţi. Târgul este în special locuit de pescari, care intreprind călătorii periculoase pe valurile răscolite adesea de furtuni puternice. Mulţi din aceşti pescari nu se mai reîntorc niciodată. Cadavrele lor nu pot fi pescuite totdeauna, găsindu-se numai uneltele de prins peşti, sau resturi de haine.

Aceste epave sânt puse în cosciuge, care apoi sânt îngropate cu un ceremonial deosebit. Deasupra mormântului se aşează o lespede, în care e săpat numele dispărutului. Şi dacă, după câtva timp, cadavrul e găsit, sicriul e scos din pământ şi primeşte trupul celui decedat.

In felul acesta, după ani de zile, s'a format la Fjermen un cimitir cu peste 100 de morminte. Şi un amănunt dureros: până acum niciun cosciug n'a fost complectat cu mortul respectiv.

*

Cel mai bătrân german. — Cel mai bătrân om din Germania este un anume Friedrich Sadowski din Neidenburg (Prusia orientală). El a împlinit zilele trecute venerabila vârstă de 107 ani, cu care prilej ziarele germane i-au publicat fotografia în mijlocul familiei sale compusă numai din două persoane: o nepoată de 82 ani şi un strănepot de 6 ani. Moşneagul a supravieţuit tuturor ceorlalţi descendenţi.

Intrebat asupra vieţii sale, bătrânul a răspuns: „Am avut multe necazuri. Mi-am pierdut averea şi mi-au murit nevasta, şase copii şi 14 nepoţi. Totuş Dumnezeu mi-a dat puterea să rezist, deşi de multe ori mi-am dorit moartea“.

Ceeace ar dovedi că toate reţetele longevităţii nu fac două parale!...

*

Căsnicia şi dragostea. — Un proces interesant de divorţ s'a înregistrat la Viena. Divorţul a fost cerut de un domn din buna societate, trecut subt iniţialele B. H. Motivul: soţia i-a declarat că nu-l mai iubeşte.

In faţa judecătorului, femeia a jurat că nu şi-a înşelat bărbatul, dar că într'adevăr nu mai nutreşte pentru el sentimente de dragoste. Tribunalul luând act de această declaraţie sinceră, a admis divorţul, deşi în lege nu se prevede un atare motiv de despărţire conjugală.

Justiţia vinecză a statuat astfel că dragostea e un element indispensabil căsniciei. Cel puţin în teorie!...

*

In sicriu, la nuntă. — Un caz oribil de răzbunare s'a întâmplat într'o localitate de lângă Niş (Jugoslavia). In casa proprietarului Trumbevici erau adunaţi mosafiri la nunta fiicei sale. Mirele întârzia însă să sosească, ceeace a provocat îngrijorarea familii.

Tânărul a fost căutat în tot oraşelul, dar n'a putut fi găsit. Reîntorcându-se acasă, Trumbevici a descoperit cu groază un sicriu aşezat în mijlocul curţii. In cosciug se afla cadavrul mirelui.

Se bănueşte că tânărul a fost asasinat de un rival, care ceruse şi el mâna fetei, dar fusese refuzat de tatăl ei. Presupunerea aceasta e întărită de faptul că presupusul criminal a dispărut din localitate. Şi până acum încă n'a putut fi prins.

Greta Garbo

pregăteşte un nou film

Deşi când s'a reîntors în Suedia marea actriţă Greta Garbo a anunţat că vrea să se odihnească, ea pregăteşte — după cum relatează un ziar din Stockholm — un nou film. In acest scop celebra veletă a făcut contract cu un regisor german şi cu o casă de filme din Berlin.

Greta Garbo va turna filmul pe cheltuiala ei, întrucât socoteşte că în modul acesta ar putea câştiga mult mai mult decât îi oferă firmele de cinema. Scenele de interior vor fi filmate în fosta vilă a lui Ivar Kreuger din Stockholm.

TRAGEDIA UNEI REINTOARCERI

După 18 ani dela război, revenit acasă se sinucide, pentru a nu tulbura fericirea nevestei

Intr'un sat din apropierea oraşului Seghedin (Ungaria) s'a întâmplat o tragedie impresionantă.

Ţăranul Asztalos, fost soldat în războiul mondial, a rămas prizonier în Rusia. Abea zilele trecute, după 18 ani, omul a reuşit să se reîntoarcă acasă prin China, Turcia, Bulgaria şi Jugoslavia.

Ajuns în satul său, Asztalos n'a fost recunoscut, deoarece avea mustaţă şi barbă, era inoovoiat şi înălbit. El nu şi-a dat identitatea. S'a interesat în primul rând despre familia lui şi a aflat că părinţii au murit, iar nevasta s'a măritat cu un altul.

Asztalos, după câteva zile de încercări, a reuşit să se angajeze servitor în casa fostei sale soţii.

Şi acolo a constatat că femeia e foarte mulţumită lângă noul bărbat şi lângă copiii din a doua căsătorie.

Pentru a nu tulbura fericirea nevestei, primul soţ s'a sinucis, spânzurându-se în grajdul casei. Nefericitul a lăsat un bilet, în care descrie tragedia acestei reintoarceri.

Recensământul fiscal

Nişte comisiuni alcătuite de Ministerul Finanţelor (probabil cu diurne respectabile) revizuesc sistemele de impunere. Şi în curînd se va efectua un nou recensământ fiscal.

Adica, d. Madgearu este în plină acţiune de pregătire a bugetului viitor.

Intrebarea este, va mai realiza fiscul cît a realizat până acum?

Mare îndoială!

Ţărănimea are porumb pentru hrană. Grîu însă nu s'a făcut decît în cantităţi mici, care au şi trecut în mîna cerealiştilor. Preţul urcat la grîu nu foloseşte astăzi ţărănimii, aşa că puterea de cumpărare a populaţiei rurale la prăvăliile din oraşe, este foarte slabă. Cît despre puterea de cumpărare a populaţiei oräşeneşti, scade pro orţional cu micşorarea salariilor şi pensiilor.

Pe de altă parte, export de cereale nu se face. Iar importul de manufactură şi alte mărfuri este împiedecat de noul regim al devizelor. Deci, venitul vămilor se va subţia la extrem, în raport cu paralizarea comerţului.

Ce ispravă va face recensământul fiscal? Ce va rezulta din impunerea prăvăliilor şi din cifra de afaceri?

Se pot înscrie în registre impuneri exagerate. Insă ce se va realiza dintr'însele?

Situaţie disperată, domnule Madgearu...

X.

Un dublu sistem monetar

Propunerea unui financiar englez

Marele financiar englez, lordul Melchett, directorul a zeci de întreprinderi industriale, publică în revista „Moderns Monney“ un documentat studiu asupra situaţiei monetare. Autorul, după ce constată că aproape pretutindeni e prea puţină monetă faţă de nevoile pieţii şi că în împrejurările actuale nu există posibilităţi de acoperire cu aur, face următoarea propunere interesantă:

Să se introducă un dublu sistem monetar: moneta acoperită cu aur să servească numai pentru afacerile internaţionale, iar pentru necesităţile interne, fiecare ţară să emită monetă fără acoperire în cantitatea impusă de împrejurări.

In felul acesta relaţiunile între state ar fi asigurate printr'o monetă de încredere reciprocă. Şi stocul existent ar fi perfect îndestulător, odată ce piaţa internă a ţărilor ar fi satisfăcută printr'o altă monetă.

VOCI DIN PUBLIC

O IRONIE
ZIUA ECONOMIEI

Nu ştim cine va fi fost cu ideia de a se consacra o zi şi pentru „economie“. A găsi ideea e la îndemâna oricui; a găsi însă mijloacele de a pune în practică ideile, credem ca e mai greu.

Aceste mijloace ni se par cu totul inutile în situaţia de astăzi, inutile pentrucă persoanele cărora se adresează, nu pot ajuta cu nimic sau aproape cu nimic „ideii“.

Căci prin diferitele rectificări şi pararectificări ale bugetelor şi salariilor funcţionarilor publici pe care ii vizează în special „ideia“, li s'a creiat un salariu pe care chiar de l-ar primi la timp, de abia le-ar ajunge să nu moară de foame. Vorbesc de funcţionarii mici — adică de cei mulţi. Lor li se aranjează conferinţe şi articole prin care sunt îndemnaţi să facă cea mai mare economie, caşicum nu ne-am da fiecare socoteala că, dacă nu ne strângem cu zece noduri şi ultimul gologan, riscăm să n'avem a doua zi pentru pâine.

Cred că celce-a venit cu ideia, a voit probabil să fie puţin ironic, însă de o ironie care în actualele împrejurări se cam transformă în *cinism*.

Fiindcă cinism însemnează a-i cere să facă economie unui funcţionar cu trei mii lei lunar, pe care nu-i primeşte decât la 3—4 luni odată, pe când atâţia miniştrii ajutori de miniştri (li se mai spune subsecretari de stat), secretari generali, directori şi paradirectori generali cu lefuri de 20—30—40.000 lunar, huzuresc de bine cu lefurile plătite la zi.

Şi domnii aceştia ce ne stropesc cu noroiul împrăştiat din maşinile în care-şi lăfăesc osânza pusă pe ei din munca şi sudoarea celor mici; domnii aceştia care se plimbă pe socoteala ţării care-şi dă şi banul de nafură, pentru nu mai ştim care conferinţă, ce bineînţeles la sfârşit eşuează, au cinica îndrăzneală să vie să ne mai spue: faceţi economie!

Domnilor economi, nu ar fi mai frumos, *ca exemple*, să vă mai reduceţi (nu să faceţi economie) din salarii şi tantieme?

Aurelu Corlat

OTRĂVIREA UNEI PRINŢESE

Cazul misterios dela Londra

Intr'un sanatoriu din Londra a încetat din viaţă prinţesa Sunita D... din India. De o deosebită frumuseţe exotică, ea a izbutit să cucerească multe inimi. In ultimul timp era prietina unui lord bine cunoscut în cercurile aristocrate engleze.

Moartea prinţesei este învăluită în mister. Autopsia a stabilit prezenţa unei otrăvi puternice în corpul defunctei. Nu se ştie însă, dacă ea s'a sinucis, sau dacă a fost asasinată. Personalul sanatorului susţine prima versiune. Poliţia crede însă a doua, întrucât în jurul prinţesei se adunaseră în ultimul timp puternice rivalităţi.

Aspecte franceze

„TOUSSAINTS“—sărbătoarea tuturor sfinţilor

Obiceiuri originale din Bretagne (Franţa) — Printre marinarii superstiţioşi

Sentimentul religios Celtic-Armorican, baza sufletească a Bretonilor de astăzi, diferă mult de al Francezilor Galo-Romani unde biserica străjueşte mai în voe sufletul credincioşilor. E cu totul altfel în Bretagne. Mărturisesc că am fost în deosebi impresionat de pitorescul procesiunilor tradiţionale, de acele prilejuri de reculegere şi evocaţie divină, unele din ele urmate de „Kermesse“ populare foarte apreciate în patria Sf-ţilor Yves şi Thégonnec.

Intre acestea, în ziua de 1 Noemvrie este patronul tutulor sfinţilor; atunci se vizitează cimitirile de rudele şi prietenii celor morţi. E timpul crisantemelor înflorite, când ultimele frunze ruginii se desprind încet câte una şi se lasă domol pe aleile îngrijite ale cetăţii eterne. Imi aminteşte un bland tablou văzut în muzeul Luxenbourg. Nespus de sugestiv; o copiliţă în negru merge cu flori, înaintea părinţilor, care întind ofrandă celor necăjiţi la intrarea într'un cimitir, în cadrul melancolic de toamnă târzie cu fulgi de zăpadă şi crisanteme!

Toussaints“ este una din acele datini ale cultului catolic, care se sărbătoreşte la fel de sute de ani în acelaşi cadru perfect de pietate spirituală, întreţinută admirabil de vrednicii slujitori ai altarului bisericei din apus.

M'am întâmplat de „Toussaints“ în Bretagne, în acel legendar „finisterae“ continental, o reminiscenţă a unei catastrofe biblice, apărată de furia oceanului printr'o dantelă bizară de faleze asemănătoare după expresia lui Hugo, cu o furtună petrificată! Acolo vieţuieşte un neam de oameni vrednici, înrudiţi îndeaproape cu pământul lor arid şi sărac, cu valurile tăioase ale mării ce luptă îndârjit cu falezele pe care le-a patinat cu o tristeţă unică, în fine cu dolmenii, menhirii, calvarurile şi catedralele lor impozante şi severe ca întraga lor fiinţă!

O fi şi în alte părţi cultivată amintirea celor plecaţi în veşnicie; nu aş crede însă că această sărbătoare a tuturor sfinţilor, care-mi evocă souvenirul celor 2 zile de vacanţă şcolară din fiece toamnă de Bretagne, să fie constată cu mai multă pietate ca în acea nostalgică provincie, rebelă până la un punct modernismului.

Acolo se practică o religie creştină cu totul aparte, colorată cu un soi de păgânism, moştenit şi cultivat de rasă şi pe care-l întâlneşti la tot pasul, în sudul şi în apusul peninsulei. Femei aleargă să ceară iertarea păcatelor unei falize anume sfinţite, sau vezi fete înfigând bolduri în nasul unui idol de piatră de pe coasta oceanică, sperând că în acel an se vor mărita! Apoi vin sărbătorile patronale, aşa zisele „Pardonuri“ (iertări) ce se ţin tradiţional cu sfinţenie în diferite localităţi renumite în fiece an, prin care se sărbătoreşte patronul unor sfinţi locali sau chiar al animalelor, şi alte bizarerii cam de acelaşi manieră!?

Dacă „Toussaints“ se serbează la Rennes în capitala Bretegne-i cu acelaşi ceremonial de pietate strictă ca la Paris, apoi în Basse-Bretagne în inima provinciei şi această datină religioasă îşi are pitorescul ei!

La Plougastel la Fântâna Albă, la Guimilian sau în ori care bourg breton de la Rennes spre apus, de nimereşti în ziua aceasta, nu poţi trece cu vederea anumite curiozităţi cu totul originale pentru un strein, ba chiar pentru un francez neobişnuit cu viaţa autohtonă a celulelor bretone.

De după slujbă întâlneşti prin piaţa bourg-ului (comunei) respective, la intrarea în cimitir cât şi ambulant, trecând din casă în casă, pe paraclisierul bisericii vânzând „franzeluţe pentru suflete“ în folosul bisericii. Fiecare cumpără cu bună voe iar la masa de seară, stăpâna casei o împărţeşte între ai săi, oprind la o parte porţia celui absent.

In deobşte bretonii nu se prea deplasează din patrie, decât ararori în viaţă, fie cu ocazia militariei prin locuri îndepărtate, fie în marile expediţii pescăreşti către apele Islandei, Terra-Novei sau ale Groenlandei. Mama sau soţia celui plecat în armată sau în Islanda, îi consultă ades porţia de franzeluţă pusă cu sfinţenie la oparte, iar de o găseşte mucegăită e necaz mare, fie că absentul din seara sfântă e mort, fie că trece prin mare primejdie; aşa deci, fărâma de pâine de la Toussaints trebue să rămână uscată, spre liniştea familiei, până la înapoerea celui aşteptat la cămin. Este inutilă ori ce demonstraţie că lucrurile ar putea sta şi altfel decum s'a creat legenda; toţi sar cu zeci de cazuri cunoscute între cei mai apropiaţi ai lor prin care confirmă infailibilitatea (siguranţa) unui crez, care nu s'a desmint vreo-dată.

(Continuarea în pagina II-a)

Atelierele de covoare persane
„TEBRIZ"
s'au mutat în str. *L. Catargi No. 34* bis (colţ cu str. Tăutu) unde se găsesc covoare de toate dimensiunile.

Crema Mony este cea mai fină marcă pentru înfrumuseţarea feţei.
Crema Mony este secretul Doamnelor frumoase
Crema Mony este preparată din substanţe inalterabile şi nevătămătoare.
Crema Mony întinereşte pielea dându-i un aspect proaspăt şi catifelat.
Crema Mony se întrebuinţează cu mare succes contra pistruilor, petelor de ficat, sarcini, bubuliţe, coşuri, erupţiuni şi crăpături ale pielei şi a buzelor provenite din vânt sau orice cauze; asigură în scurt timp efectul dorit.
Depozit general : Farmacia Curţei Regale FRAŢII Dr. KONYA

Parchete de stejar
neîntrecute în execuţie şi frumuseţe garantat uscate **cu preţuri foarte eftine**
s'au pus în vânzare la
Fabrica de cherestea S. Weissmann
Şos. Moara de foc 22—26. Tel. 229 şi 272
Comenzile se pot face şi în Str. Căpitan Păun No. 16 unde se pot vedea şi modele definite.

Becuri ELECTRICE garantate. Toate voltagele mărcile TUNGSRAM, PHILIPS, WOLFRAM, OSRAM etc.
Cumpăraţi cu preţurile fabricei la Depozitul General
Zaharia Weiss, Piaţa Unirei

SCAUN ANEVOIOS
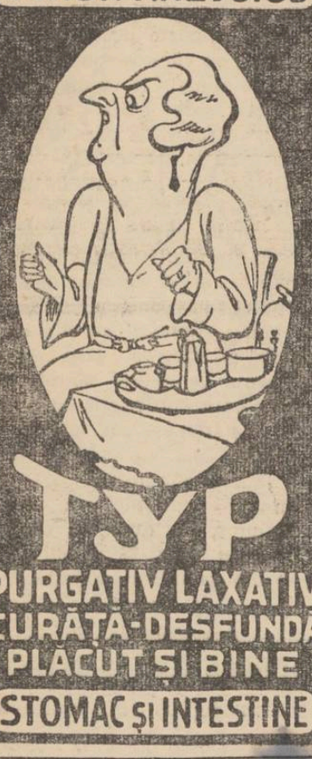
TYP
PURGATIV LAXATIV
CURĂŢĂ-DESFUNDĂ
PLĂCUT ŞI BINE
STOMAC şi INTESTINE

VITRINA LIBRĂRIEI
„Cartea Românească"
Ultimele noutăţi din literatura Germană
Emil Ludwig ; Schliemann Geschichte eines goldsuchers.
Dr. Max Hodann ; Geschlect und Liebe.
Fülöp Miller ; Macht und geheimnis der Jesuiten.
Hans Siemsen ; Russland Ja und Nein.
H. H. Digo ; Als spion bei der Reparations Kommission.
Schalom Asch ; Die Gefangene Gottes.
Sinclair Lewis ; Sam Dodsworth.
Dr. H. Nagler ; Die Finanzen und die Währung der Sowjetnion.
Dr. Max Hodan ; Sexual Pädagogik.
Heinrich Mann ; Das öffentliche Leben.
Alexander von Russland ; Einst war ich ein Grossfürst.
H. R. Knickerbocker ; Deutschland so oder so ?
Vicki Baum ; Stud. Chem. Helene Willfüer.
Martin Maurice ; Die Revolution der Reichen.
Lion Feuchwanger ; Judüscher Krieg.

Cereţi
Deliciosul
MUŞTAR cu MUST
Preparat de farmacistul
CONST. I. WERNER Iaşi

DOCTOR
I. Schwartzman
Fost asistent al clinicei din Paris
Boli interne şi de copii
Specializat în boli de inimă, plămâni şi rinichi
Diagnosticul afecţiunilor de inimă cu aparatul Electro-cardiograf.
Tratamentul tuberculozei pulmonare cu pneumothorax artificial.
Injecţiile sclerozante la varice.
Consultă zilnic între 11-1 şi 4-7 d. a. strada Căpitan Păun 10. Telefon 11.

DOCTOR
Mendel Avram
— Medic de spital —
Consultă zilnic între 8—10 dimineaţa şi 3—7 p. m.
BOLI CHIRURGICALE, BOLI DE FEMEI, NAŞTERI, VENERICE
Iaşi, str. Costache Negri 15
Deasupra farmaciei Margulies)

DOCTORUL
R. DAMSKER
str. Ghica-Vodă No. 44-46
consultă zilnic
MEDICINA INTERNA
SIFILIS şi
GENITO-URINARE
Diathermie şi băi de lumină
între orele 8-11 a. m. şi 3-7 p. m.

Tribunalul Judeţului Iaşi secţia 3-a
Publicaţie de Vânzare No. 6995 din 28 Octomb. 1932

Tribunalul Iaşi sect. 3 prin jurnalul din 27 Octombrie 1932, a autorizat corpul portăreilor trib. Iaşi să efectueze din nou formele de vânzare prin licitaţie publică a porţiunei indivize de o jumătate din imobilul situat în Iaşi strada Smârdan No. 7, proprietatea falitului Marcu Mendel componentul falitei soc. col. „Fraţii Marcu & David Mendel", fostă cu sediul în Iaşi strada Cuza Vodă No. 11 imobil care conform raportului de expertiză dela dosar, se constată că se compune dintr'o clădire de cărămidă, cu faţada spre strada Smârdan, cu două camere, bucătărie şi cu instalaţie de lumină electrică, în spatele clădirei este o magazie şi în fundul curţei o construcţie din chirpici cu o cameră şi un antret şi un closet de zid. Intreg terenul are suprafaţa de 146,20 m. p. Clădirile sunt acoperite cu tablă. Jumătatea acestui imobil, expertul o evaluează la suma de 96.466 lei.

Se înştiinţează că vânzarea şi adjudecarea acestei jumătăţi indivize din imobilul sus menţionat vor avea loc în pretoriul trib. Iaşi s. 3 în ziua de 8 Decembrie 1932 ora 13, începându-se licitaţia publică de la suma de 10,000 lei, fixată de tribunal prin jurnalul din 19 Septembrie 1932.

Dosar No. 28/1931
Preşedinte M. Eşianu
Portărel, M. Elias

Clişeie
în zinc
se execută în timpul cel mai scurt şi cu preţ redus la „Opinia" str. Lăpuşneanu 87.

IN JURUL DRAMEI DIN BUCUREŞTI

SOŢII MUNTENEANU S'AU CUNOSCUT LA IAŞI

Bucureşti 1.—Am relatat drama familiară întîmplată ieri la prînz în pasagiul English, unde comerciantul Radu Munteneanu şi-a împuşcat soţia şi apoi s'a sinucis. Cercetările care au fost făcute în cursul după amiezii de ieri, au stabilit următoarele :

Comerciantul Munteneanu a făcut cunoştinţă cu soţia lui la Iaşi în timpul războiului. Ea se numea Anicuţa Kreidt, bărbatul ei fiind atunci pe front. Intre Munteneanu şi d-na Kreidt legăturile au devenit atât de puternice, încât femeia a divorsat de primul soţ şi s'a măritat cu cel pe care-l iubia.

Dela Iaşi, Munteneanu a achiziţionat un parc de automobile la Bucureşti. Soţii s'au mutat în Capitală şi acolo comerciantul a facut avere.

In ultimul timp însă, afacerile au stagnat şi Munteneanu a ajuns într'o critică situaţie financiară. Certurile familiare s'au înteţit şi au mers până la cererea de divors. Iar ieri conflictul s'a terminat sinistru în tragedia din pasagiul English.

O altă tragedie

O altă dramă impresionantă s'a întâmplat aseară, lângă societatea „Asigurarea Românească".

Tânărul Emil Corteanu era îndrăgostit de d-ra Marieta Niculescu, ambii în serviciul societăţii de asigurare. Fata însă nu răspundea sentimentelor tânărului, ceiace l-a determinat pe acesta să recurgă la un gest fatal.

Aseară, când au ieşit împreună, Emil Corteanu a făcut d-rei Niculescu o nouă declaraţie de dragoste. Fata refuzând orice discuţie, tânărul a scos un revolver şi a tras asupra colegei trei focuri de revolver. Apoi şi-a descărcat un glonte în cap.

Ambii au încetat din viaţă.

O ţigară fatală

Tragicul sfârşit al unui ofiţer

La Aiud (în Ardeal) s'a întâmplat o dramă impresionantă, în condiţiuni puţin obişnuite.

Locotenentul Nicolaie Ruşan din bat. 1 pionieri de munte din Aiud s'a reîntors acasă şi a adormit cu ţigara aprinsă. Dela mucul de ţigară a luat foc culcuşul şi apoi mobilierul din odaie.

Nefericitul ofiţer, ameţit de fum, a căzut pe podea şi a doua zi a fost găsit mort în mijlocul camerei.

x Bătăturile le înlăturaţi sigur cu „Coricol".
Depozit : Farmacia Polak, str. Ştefan cel Mare.

Spectacolele zilei

Unde mergem astăzi?..

1 Noembrie

La ziarul „Opinia" sau la Biroul „Hamburg-Amerika Linie" pentru a ne înscrie la Excursia ieşenilor spre Bucureşti, din zilele de 6 şi 7 Noembrie.

Teatrul Naţional. — *„Trenul fantomă"*, piesă în 3 acte de Rindony.

Teatrul Cinema Trianon. — *„Invingătorul"* cu Hans Albers, Käthe von Nagy şi Hans Brausewetter ; *„Secretul secretarei"* cu Claudette Colbert şi George Metaxa ; Jurnal sonor *Paramount*

Cinema Sidoli. — *„In slujba inamicului"* cu Gustav Fröhch şi Chorlotte Sussa ; *„Concediul în căsnicie"* cu Gerda Maurus şi Otto Walburg. Jurnal sonor *Fox.*

Cinema Ghelţer. — Relache.

Teatrul Phönix—Reprezentaţia sportivă a trupei de luptători *I. M. Zaikin.*

România
MITROPOLIA MOLDOVEI
Secţiunea Economică
No. 6694 din 27 Octomb. 1932
PUBLICAŢIUNE

Se aduce la cunoştinţa publicului amatori că în ziua de 7 Noembrie a. c. ora 11 dimineaţa, în cancelaria Mitropoliei din Iaşi, str. Ştefan cel Mare, se va ţine a II-a licitaţie publică, cu oferte închise pentru exploatarea parchetului No. 5 din pădurea Valea Alunului jud. Iaşi, proprietatea Mitropoliei, în întindere de aproximativ 10 ha.

Odată cu ofertele, se va depune şi garanţia de 30 mii lei în numerar sau efecte garantate de stat de o valoare egală.

Orice lămuriri, se dau de cancelaria Mitropoliei, Sect. Economică.

Consilier Referent *Pr. V. Mihăilescu*

ASPECTE FRANCEZE

„Toussaints"--sărbătoarea tuturor sfinţilor

(Continuarea din pagina 1-a)

In după amiaza aceliaşi sărbători, cam pe la vecernie se vesteşte credincioşilor, printr'o sunătoare sfântă, agitată tot de paraclisierul parohial, peste tot locul, licitaţia „arborelor pentru suflet" care în limba bretonă se zice „gwezen an anaon". Arborii cu pricina, de obiceiu au forma unui candelabru iar în vârful fiecărei ramuri se înfig 40 de mere frumoase de culoare roşie. Licitaţia începe dela câţi-va franci şi ajunge de multe ori până la 50 sau chiar 100 franci.

Când o familie sterilă doreşte a avea copii, licitează pentru obţinerea arborelui, care odată adjudecat dă de lucru viitorului tată, ce trebue să vândă toate cele 40 mere din pom şi încă alte multe tot sfinţite, căci cererea este mare; în urmă se scade costul arborelui iar restul de bani rezultaţi din vânzarea merelor revin bisericii.

Deasemeni se dă o luptă aprigă între soţiile pescarilor, care nu au veşti de la soţii lor plecaţi din primăvară spre apele polare, licitând concurenţa arborilor de Toussaints. Aceste sărmane femei îşi pun ultima nădejde în arborele mortuar, iar cele ce nu pot suporta concurenţa unei sume mai ridicate, se îndepărtează triste cu suspin în suflet, pierzând ori ce speranţă de a-şi mai vedea soţul !

Eresurile de Toussaints sunt adevărate verdicte în acel colţ de pământ stâncos, biciuit de mare şi ocean, unde a fi catolic zelos este singurul mod în care poate fi cineva cu adevărat breton.

D. I. Gavriliu

Cum s'a produs deraierea
de lângă staţia Bacău

Am relatat ieri grava ciocnire a trenului de marfă 5312 cu o maşină izolată, la podul Fântânele, lângă staţia Bacău.

Ancheta făcută la faţa locului de d-nii inspectori Emanuel Mühlştein şi Renescu, a stabilit următoarele:

Trenul de marfă 5312 de pe distanţa Cernăuţi-Bucureşti se apropia cu viteză de staţia Bacău.

Impiegatul Grunţescu dăduse însă între timp calea liberă unei locomotive din gara Bacău. La cotitura podului Fântânele, trenul s'a întâlnit cu maşina. Din cauza vitezei, mecanicul n'a putut opri şi trenul s'a ciocnit violent cu locomotiva.

Ambele maşini au deraiat, iar tenderile şi gratarile lor au fost sfărâmate.

Deasemenea au mai deraiat 5 vagoane, dintre care 3 s'au răsturnat, suferind importante avarii.

Mecanicii dela maşini şi câţiva frânari au fost serios răniţi.

Ancheta a stabilit vinovăţia impiegaţilor Grunţescu şi Nicolaevici şi a acarului Clobanu.

Pagubele cauzate se ridică la suma de 600 mii lei. *Gr. Sp.*

APARAREA CONTRA GAZELOR
INTR'UN EVENTUAL RĂZBOI AERO-CHIMIC
VAGONUL DE PROPAGANDĂ DIN GARA IAŞI

Vagonul de propagandă aero-chimică trimis în turneu de „Liga apărării aero-chimice" din Bucureşti, se află în gara Iaşi.

Este al treilea turneu pe care îl face vagonul de propagandă însoţit de d. căpitan Arad Rizescu care ţine conferinţe reuşite despre mijloacele chimice de distrugere şi posibilităţile de prevenţie şi protecţie.

Vagonul de propagandă situat în gara locală este înzestrat cu toate felurile de preparate şi aparate technice cari vor fi utilizate într'un viitor război.

Putem admira aparatele fumegene cari au făcut atâtea victime în războiul trecut, lumânări cari produc ceaţă, bombe lacrimogene, adăposturi executate în miniatură, întreaga evoluţie a măştilor contra gazelor, costume contra iperitel, gaze impregnate pe hârtie etc. etc.

Un conferenţiar specialist dă explicaţii tuturor vizitatorilor şi face experienţe cu gaze iritante în cabine special amenajate.

Eri după amează vagonul de propagandă aero-chimică a fost vizitată de şcolile din localitate şi de un public numeros.

Vagonul mai stă în gara locală până Vineri după amează, după care va lua ruta Bălţi, Tighina şi alte oraşe din Basarabia.

In fiecare dimineaţa d. căp. Rizescu, ţine conferinţe în sala „Sidoli".

In interesul conservării vieţii într'un război care nu este exclus, cetăţenii trebue să asiste la conferinţe şi să viziteze vagonul de propagandă pentru a se instrui măcar în mod elementar.

Zelea

COMEMORAREA LUI ALEXANDRU CEL BUN
la Ateneul Popular Tataraşi

Duminică 30 Oct. în faţa unui public numeros, s'a comemorat la Ateneu 500 ani dela moartea lui Alexandru cel Bun. Figura marelui Voevod Moldovan, a fost puternic redată de către dl. Profesor C. Stamboliu.

Accentele puternice de naţionalizm sincer ale conferenţiarului, au produs impresie puternică în auditor, fiind aplaudat îndelung.

Serbarea s'a început cu „Imnul Regal" şi frumosul potpuriu „Floarea României" executat de fanfara Reg. 2 Anti Aerian sub conducerea d-lui Lt. Leifer.

După conferinţă d. Gică Busuioc a cântat cu puternica sa voce de bas cantabil 2 bucăţi, cu acompaniamentul d-lui Profir la pian. Dl. Siritinovici, a cetit din M. Sadoveanu.

Corul bărbătesc al seminarului Viniamin Costache, sub conducerea elevului Galoiu din cl. VIII-a a cântat frumos 3 cântece de d. Perian, serbarea fiind încheiată de „Hora Moldoveneasca" jucată cât se poate de bine de elevele Liceului de fete E. Odobescu a soc. ortodoxă naţională, sub conducerea d-nei M. Dimitriu, la pian fiind d-ra Băluşescu, micuţa pianistă.

INFORMAŢIUNI

x *Accident mortal.* — Locuitorul Gh. Costea din com. Şendreşti (Tutova) venea ieri cu căruţa spre Bârlad. La un moment dat, caii s'au speriat şi au luat vânt, răsturnând căruţa. Săteanul a rămas mort pe loc.

x Direcţia generală c. f. r. a aprobat ca în trenurile de marfă No. 7401 şi 7404 de pe linia Iaşi-Vasile Lupu, să călătorească şi pasageri.

Trenul 7401 pleacă din Iaşi la ora 5 şi jum. după amează.

x *Artistice.*— La agenţia Braşcu şi librăria Socec Dl. Ing. Cezar Cristea expune parte din reuşitele schiţe-caricaturi din fosta expoziţie a sălii „Ileana", — închisă prea curând din cauza sezonului şcolar. Printre ele remarcăm d-nii: N. A. Bogdan, A. Ghiriţescu, Comandor Argeşanu, Gărcineanu Camil, câţiva Doctori, Marcu, eptropul Marcopol, Cpt. Viţelaru, Dr. P. Zosin ş. a.

x Un grup de deponenţi ai băncii „Dacia" a introdus o nouă reclamaţie la parchet contra foştilor conducători ai băncii. Intre altele se afirmă în reclamaţie că d. Stern, fostul director dela „Dacia", şi-ar fi deschis o nouă bancă la Bucureşti.

x **Cercul filatelic Iaşi** a ales ca Secretar pe d. C. Stroescu, în locul d-lui Zborover căruia i s'a încredinţat casieria.

Toţi filateliştii amatori precum şi membrii sînt invitaţi la şedinţa Cercului care va avea loc Duminică 6 Noemvrie la sediul său în str. Tătaraşi 24 la d. avocat Mihalcea pentru a li se face comunicări privitoare la Expoziţia Filatelică de la Bucureşti şi a se lua măsuri pentru obţinerea timbrului special ce va apare cu această ocazie.

Cercul filatelic Iaşi a hotărât să delege pe un membru al său, care să ia parte la Expoziţia „Efico" în zilele de 20—30 Noembrie 1932 şi care va raporta amănunţit tot ceia ce va găsi interesant pentru Cerc şi membrii săi.

Mari şi **importante**
Premii
oferă ziarul
OPINIA
Amănunte în curând

INFORMAŢIUNI

x **Monete false.** — Parchetul de Bacău a fost sesizat că pe piaţa acelui oraş circulă sute de monete false de 20 lei.

Astfel s'au găsit monete falsificate la comercianţi din str. Vulturi, la directorul şcolii No. 1 băeţi, la unii din lucrătorii fabricii Izvoranu, etc.

x Cu ocazia unei percheziţii făcute la locuinţa tânărului Leon Goldstein din str. Stihi 1, s'au găsit bilete militare de voie şi de transport, în alb.

Au fost sesizate autorităţile militare.

x **Conferinţele preoţeşti.** — In zilele de 2, 3 şi 4 Noembre vor avea loc în sala corului mitropolitan, conferinţele generale preoţeşti din judeţul Iaşi, sub preşedinţia părintelui protopop Vasile Chirica.

x **Agitaţie grevistă la Cluj.** —Greva lucrătorilor dela fabrica de încălţăminte „Dermata" din Cluj a luat ieri proporţii serioase. Un grup de muncitori, renunţând la grevă, a venit să reia lucrul. Dar aceştia fiind opriţi de greviştii, s'a produs o încăierare între cele două tabere.

Au intervenit autorităţile, care au operat mai multe arestări. Greviştii continuă agitaţiile, cerând eliberarea tovarăşilor arestaţi.

x Cu începere de astăzi 1 Noembre tariful vagoanelor pentru transportul lemnelor de foc, s'a majorat.

x Cursurile la facultatea de drept vor începe la 14 Noembrie.

x Femeia Sevastiţa Cioculeţ din str. Cercului, s'a plâns parchetului contra unei vecine, susţinând că i-ar fura păsările din curte.

De 6 zile în chinurile facerii
Un caz puţin obişnuit lângă Dorohoi

Dorohoi 1 — In comuna Dersca, din judeţul Dorohoi, o femee din serviciul d-lui Burbure de Wesembek, se află de şase zile în durerile facerii.

Medicii chemaţi au constatat că femeia trebuie să nască un monstru, care are un craniu de o mărime excepţională.

Cu toate intervenţiile doctorilor, femeia nu poate naşte.

Deaceea, pacienta a fost transportată cu un automobil la Cernăuţi, pentru a i se face o intervenţie chirurgicală. Justus

M. S. REGELE VA VENI LA IAŞI INCOGNITO

O declaraţie a Suveranului.-- Şi d. Maniu va vizita oraşul nostru

D. Petre Bogdan, primarul oraşului, a participat Duminică la serbările comemorative dela mănăstirea Bistriţa, depunând şi o frumoasă coroană pe mormântul lui Alexadru cel Bun.

Intrucât la aceste serbări au luat parte Suveranul, primul ministru şi diferiţi membri ai guvernului, d. Bogdan a profitat de prilej pentru a mai înfăţişa celor în drept nevoile Iaşului.

D. Maniu nu promite...

In primul rând d. Bogdan s'a prezentat d-lui Iuliu Maniu, căruia i-a înfăţişat situaţia jalnică a finanţelor municipiului nostru, accentuată şi prin faptul că ministerele nu-şi plătesc datorile către primărie pentru apa consumată de instituţiile pendinte de ministere.

Primul ministru n'a promis nimic, dar a lăsat să se înţeleagă că se va interesa de această chestiune.

De altă parte d. Maniu a anunţat că va veni curând la Iaşi, şi atunci se va ocupa mai pe larg de nevoile oraşului nostru. Primul ministru a dăugat că va veni la Iaşi cu atât mai mult, cu cât se simte obligat să facă această vizită.

Suveranul vine incognito la Iaşi

Văzut de rege, d. primar Bogdan a fost intrebat de situaţia sinistraţilor ieşeni, cunoscută fiind atenţia deosebită a suveranului pentru victimile inundaţiilor de astă vară.

D. Bogdan a arătat că primăria a desfăşurat întreaga operă de ajutorare, făcând două cartiere noui ale sinistraţilor şi invitând pe suveran să vină să viziteze din nou Iaşul pentru a vedea şi cartierele sinistraţilor.

Regele a răspuns:

„Voiu veni la Iaşi, dar pe neaştep'ate!"

*

Se poate ca această vizită incognito să fie în legătură şi cu o cunoscută declaraţie a regelui că: „la Iaşi nu se măturâ străzile, decât când vin eu"...

Se vede că Suveranul vrea să se convingă odată mai mult de acest adevăr...

P.

INFORMAŢIUNI

x *Ministerul instrucţiunei publice a tăiat toate subvenţiile ce le acorda liceului Internat. Nici bursele nu se mai plătesc. Pentru ca elevii bursieri care urmau cursurile să nu rămâie pe drumuri, comitetul şcolar al liceului a hotărât să întreţină cei 40 elevi ce primeau ajutoare dela stat.*

x Sosindu-i un acreditiv de 23 milioane lei, ad-ţia financiară a început de azi dimineaţa plata salariilor pe Octombrie.

x Prefectura de judeţ a fost înştiinţată că începând de astăzi, Compania de jandarmi oraş, va avea denumirea de Legiunea jandarmi Iaşi-oraş.

Unitatea, va depinde în viitor de Inspectoratul regional jandarmi Iaşi.

x **Cursurile de Slavistică, ţinute de d. profesor Ilie Bărbulescu la Universitatea noastră, se încep la 2 Noemvrie c. şi se vor continua în fiecare Luni, Miercuri şi Vineri cu materiile următoare:** 1) Gramatica limbii bulgare vech şi legăturile acestei limbi cu formarea individualităţii limbii române; 2) Din Istoria culturii şi a literaturii ruseşti moderne; 3) Citire paleografică de documente slavo române din secolii 14 şi 15; 4) Interpretare de texte literare bulgare vechi şi medii; 5) Expunerea, de către studente şi studenţi, a lucrărilor lor seminariale cu privire la starea popoarelor slave astăzi.

x *Combaterea bolilor venerice.* — D. dr. Bulău, medic şef al municipiului, va convoca în cursul acestei săptămâni, o consfătuire a medicilor de la dispensariile speciale, pentru a se lua măsuri de combatere a bolilor venerice, în baza legii sanitare.

La această consfătuire a fost invitat şi d. prof. dr. Mironescu.

TEATRUL TRIANON
Miercuri 9 Noembrie 1932
NICOLAE ZADRI
concert de vioară
La piano Prof. Radu Constantinescu. Biletele la Braşcu

Cu un tren rapid special
numai în 6 ore
excursioniştii ieşeni vor străbate distanţa
Iaşi-Bucureşti
O singură condiţie se cere şi anume:
Inscrierile să se facă din timp.
Costul participării: **Lei 900** cu întreţinere completă sau **Lei 550** costul călătoriei tur-retur.

In preajma congresului general naţional-ţărănesc

Desemnarea delegaţiei ieşene

Delegaţia permanentă a organizaţiei naţional-ţărăniste s'a întrunit aseară sub preşedinţia d-lui prof. N. Costăchescu.

Preşedintele organizaţiei a anunţat că în zilele de 21 şi 22 Noembrie va avea loc la Bucureşti congresul general al partidului.

Conform statutelor, s'a decis să participe toţi parlamentarii şi o delegaţie din partea comitetului judeţean.

Delegaţia ieşană a fost compusă din d-nii V. Petrovanu, Petre Bogdan, Alfons Herovanu, Al. Triandaf, Traian Ionaşcu, N. Răpeanu, Gh. Negrescu şi Gh. Colcea, la care se adaugă de drept d-nii N. Costăchescu, dr. Râşcanu, G. Zane, I. Rang, M. Jacotă, Demostene Botez, prof. dr. I. Tănăsescu, N. Cananău şi Aniba Ciurea.

*

In urma apelului d-lui prof. N. Costăchescu, s'a decis intensificarea propagandei la sate, în vederea alegerilor comunale. *Rep.*

O NOUĂ LINIE DE TRAMVAI SPRE TATARAŞ

prin bulevardul Brătianu — Lucrările au început de curând

Societatea uzinei comunale de electricitate, sub impulsul d-lui Vo'anschi, directorul general, a început de curând efectuarea unei noui şi importante lucrări, menită a uşura circulaţia pe linia Abator.

*

Ieşenii, care s'au urcat în vagoanele de tramvai, cu destinaţia Tataraş-Abator, au constatat la halta din mijlocul străzii Apeduc o activitate febrilă în aşezarea de şine noui în spre Bulevardul Brătianu.

Se înţelege publicul a cerut lămuriri, şi a aflat următoarele:

Linia din strada Apeduc, din cauza străzii înguste, da dea loc la mari neajunsuri. Linia nefiind dublă pe toată întinderea, la variante, vagoanele aşteptându-se unul pe altul, produceau întârzieri simţitoare.

Pentru a evita aceste neajunsuri, direcţia a hotărât o schimbare. Incepând din apropierea variantei, tramvaiele vor părăsi strada Apeduc şi vor porni pe linia nouă şi dublă, care va trece prin Bulevardul Brătianu şi va da dea-dreptul în strada Tataraş. Nu va mai fi nevoe de aşteptare, vagoanele putând circula repede, fără opriri îndelungate.

Lucrările, după cum am spus, au început şi continuă cu asiduitate, sub directa conducere a d-lui C. Tăutu, unul din directorii devotaţi ai instituţiei. Până în câteva zile, opera va fi gata.

DAN

x **Laboratorul de analize Dr. Beceanu Piaţa Halei Iaşi, execută în cele mai perfecte condiţiuni, analize complecte de urină. La cerere se pun la dispoziţie vase speciale de colectat urina.**

O intervenţie a absolvenţilor

şcolii comerciale superioare

O delegaţie de absolvenţi ai şcolii comerciale superioare din localitate în frunte cu d. prof. C. D. Petrescu, dr. în drept, s'a prezintat în audienţă d-lui subsecretar de stat la Ministerul Instrucţiunii, prof. P. Andrei, cu prilejul ultimei d-sale vizite la Iaşi.

Delegaţia a expus d-lui ministru Andrei, situaţia creată absolvenţilor şcolii comerciale de pe urma acordării unui examen de diferenţă pentru liceu şi bacalaureat în condiţii care îngreunează enorm situaţia acestor elevi, implicându-le noui studii.

D. ministru Andrei a luat act de doleanţele exprimate şi a promis că va scoate, latina, greaca şi matematica dela examenul diferenţial pentru liceu Rep.

Epitropia Generală a Casei Spitalelor şi Ospiciilor Sf. Spiridon din Iaşi

Aduce la cunoştinţa celor interesaţi că tratează prin bună învoială şi primeşte oferte până la 4 Noembrie a. c. cel mai târziu, pentru executarea lucrărilor necesare Spitalului Central din Iaşi, şi anume:

1. Instalaţiuni sanitare la Clinica Dermato-Sifilitică, în valoare de Lei 197,191.
2. Instalaţiuni sanitare la creşcatoria de copii, în valoare de Lei 282.540.
3. Lucrări de transformări, pentru facerea anfiteatrului, pentru cursuri, pe suma totală de Lei 270,000.
4) Instalaţiuni sanitare la pavilionul „Langa" de Lei 45.000.
5) Pentru facerea a cinci sobe de teracotă, la Clinica Dermato-Sifilitică în valoare de Lei 34.880.

Devizele acestor lucrări, se pot vedea în orice zi de lucru la serviciul technic al Casei, iar ofertele se vor prezenta separat, pentru fiecare lucrare în parte, după cum se specifică mai sus.

RĂCELI GRIPĂ INFLUENŢĂ MIGRENE NEVRALGII FIORI JUNGHIURI **TESTA** VINDECĂ

DURERILE DE DINŢI DE CAP DE ŞALE LA BRAŢE LA PULPE REUMATICE **TESTA** VINDECĂ

Teatrul Naţional
Astă-seară premiera piesii fantastice
Trenul Fantomă

x **LA CERNAUŢI se găseşte zilnic ziarul „Opinia" la chioşcul din piaţa Unirei (halta tramvaiului) precum şi la debitele principale din oraş.**

Ziarul cel mai răspândit
are
cea mai numeroasă
MICA PUBLICITATE
Folosiţi-vă de Mica Publicitate a ziarului „Opinia"

INCHIRIERI

CAMERĂ elegant mobilată caut centru. Adresaţi str. Bărboi 14.

DE INCHIRIAT în strada Albă No. 2, 8 camere, antret, bucătărie, lumină, apă, canal.

DE INCHIRIAT una, două sau trei odăi şi hol, pe str. Lăpuşneanu. Informaţiuni la magazinul Braşcu între 6—7.

DE INCHIRIAT o cameră bine mobilată aproape de centru pentru un domn singur. A se adresa la ziar.

DE INCHIRIAT în str. Muzelor 24 (lângă şcoala primară de fete), un apartament din 4 camere, cu bucătărie, antrete, pivniţă atenanse. Lumină electrică; apă şi canal. Preţ convenabil. De vizitat zilnic între orele 8-5 p. m.

DE INCHIRIAT libere imediat apartamentele din Iaşi strada V. Conta No. 6, fost ocupate de d P. Neculau, compuse din 3 camere. 2) Gh. Ionescu, 3 camere şi bucătărie. 3) D. Talpalar, 2 camere şi bucătărie. Informaţi uni la d. avocat Serafimi str. Sf. Sava No. 15.

VÂNZĂRI

DE VĂNZARE un pian marca „Patent". Amatorii a se adresa str. M. Eminescu 7, d-na Tomida.

VÂND imobil total-parţial şi 340 m. p. teren construcţie, str. Muzelor 12, casa Alexandrescu. Informaţiuni Serion, Muzelor 6.

DE VÂNZARE un piano Lösendörfer, o vioară de concert, dormitor complect, tablouri în uleiu, paturi de fier etc. Adresa la ziar.

DE VÂNZARE casele din str. Asachi No. 8, cu avantaje de plată. DE INCHIRIAT un mic apartament la aceiaşi adresă.

DIVERSE

DOAMNĂ în etate, de bune condiţiuni se caută urgent, ca să conducă menajul la un domn singur, cameră separată şi se preferă din provincie. A se adresa la ziar.

DOMNIŞOARĂ la bufet se caută la Cinema Trianon.

PRACTICANTE pentru croitorie, cu 3 clase profesionale, precum şi o lucrătoare, se caută. A se adresa la ziar sub D.

VECHE PROFESOARĂ de piano predă lecţiuni. Preţ convenabil. Doamna Maria Polinger, str. Săulescu 1.

Siebenbürgerin sucht Posten als Wirtschafterin bei lüdische Familie; gehe auch Provinz. Unter „Sparsam" an die Administration.

LICENŢIATĂ în litere, absolventă dela Oxford, predă lecţii de limba engleză şi germană. M. Milian Palat 14.

ABSOLVENT al facultăţii de ştiinţe, predă lecţii curs secundar, superior şi inferior. Specialitate matematici şi fizică. A se adresa str. Hotin No. 22 bis, la Pavel Leonache.

PREPARATOR ENERGIC. Meditează elevi(e) de curs primar, secundar şi comercial—atât elevii ce urmează la şcolile statului cât şi particulari. Predă serios, depunând tot interesul. Doritori să se adreseze cu toată încrederea personal sau prin o c. p. la d-l GH. ŞTEFĂNIU str. Semnului 5, Loco

Atelier practic
de croitorie şi lingerie condus de maistră absolventă a şcolii profesionale gradul II cu practică îndelungată, funcţionează pe lângă cursul complementar la Şcoala de fete „P. Poni" strada Păcurari. Se execută comenzi cu preţ modest. Direcţiunea

Apărarea sanitară în şcoli

Pentru evitarea tuberculozei — Examinarea medicală a profesorilor

Acum câtva timp, s'a ţinut la Bucureşti un congres general al tuberculozei.

Următor şi în legătură cu cele hotărâte la congres, inspectoratul şcolar local a primit astăzi o adresă din partea ministerului de instrucţie, prin care i se cere să ia măsuri în legătură cu cele ce urmează.

Ministerul sănătăţii şi al ocrotirilor sociale a sesizat ministerul şcoalelor că din comunicările făcute la congresul tuburculozei, reesă că la unele şcoli, unii profesori cu tuberculoză deschisă au periclitat sănătatea copiilor şi au tuberculizat serii întregi de copii care au trecut prin clasa lor.

Pentru a se curma răul, circulara indică inspectoratului şcolar să pună în vedere şcolilor din regiune, ca personalul didactic şi ad-tiv să fie cât mai neîntârziat vizitat de medicul şcolii, care va alcătui fişe de sănătate.

Despre rezultatul cercetărilor, va fi anunţat, atât ministerul instrucţiei cât şi direcţia ocrotirilor sociale din ministerul sănătăţii.

D. inspector şef Bantaş, a dat ordine de executare. p. gr.

Anchetă şcolară

Liceul cu 7 sau cu 8 clase?

Părerea d-nei Lucia Gavrilescu, directoarea şcoalei „Reuniunea Femeilor Române"

In continuarea anchetei şcolare pe care am început-o, primim următorul răspuns interesant al d-nei *Lucia Gavrilescu* directoarea şcoalei Reuniunea Femeilor Române:

— „Nu-ţi vorbesc în calitate de directoarea şcoalei pe care o conduc, deoarece noi nu intrăm în cadrul liceului. Pot să-ţi dau însă părerea mea ca mamă şi ca membră a corpului didactic.

„Cred că liceul de 8 clase nu este o necesitate, dacă se organizează bine anul preparator. Absolvenţii liceului au astfel prilejul, în universitate, să se specializeze la materiile pe care vor să le urmeze.

„Am văzut cazuri când absolvenţi ai liceului se înscriau la o materie şi n'aveau pregătirea necesară. Anul preparator are deci rolul de a face o selecţie.

„S'a obiectat că constituţia fizică a tineretului nu permite să acumuleze prea curând studiile universitare. Nu e adevărat. Noi avem nevoie de un tineret care la vrâsta de 23—25 ani când termină cursurile universitare, să-şi poată câştiga singur existenţa", — a terminat distinsa profesoară.

Consiliul de război

Proces de calomnie

în jurul unui concubinaj

Consiliul de război a judecat astăzi procesul de calomnie intentat de d ra Ana Surugiu plutonierului Enache Vasile şi caporalului Masel Alexandru din reg. 13 infanterie.

Plutonierul este acuzat că ar fi trăit în concubinaj cu Ana Surugiu, părăsind'o în cele din urmă când şi-a dat seama că fata a rămas gravidă. Enache Vasile susţine că copilul născut nu-i aparţine şi că Ana Surugiu ar fi avut relaţii cu alţi bărbaţi în timpul în care el a fost plecat la şcoala de sub ofiţeri din Oradea. Printre martorii puşi de plutonier, se află caporalul Masel Alexandru care susţine că el ar fi avut relaţii cu Ana Surugiu.

Luat din scurt de către judele instructor, a declarat că cele susţinute înainte au fost pure invenţii şi că a fost rugat de Enache să declare astfel, fapt pentru care a fost acţionat şi dânsul în judecată Ana Surugiu.

Lipsind un martor al acuzării, procesul a fost amânat.

— A fost condamnat la două luni închisoare soldatul Vasile Traci pentru dezertare în timp de pace.

— A mai fost condamnat la două luni pentru dezertare repetată, soldatul Tanase Gheorghe din reg. 8 roşiori. *Dez.*

x **Laboratorul de Analize chimice şi Microscopice Dr. Rătianu** autorizat de Ministerul Sănătăţei Publice, execută analize complecte de urini, spute, secreţiuni etc. precum şi or ce analize ce interesează Industria, Comerţul şi Higiena alimentiară. Iaşi Cuza-Voda 28.

Ştiri poliţieneşti

Numeroase furturi în localitate

O şcoală şi câteva locuinţe călcate de hoţi.—45 arestări

Noaptea aceasta a fost bogată în furturi. Hoţi necunoscuţi au pătruns pe rând în şcoala „Talmud Thora" din şos. Naţională No. 256 şi în locuinţele d-lor: C. Zalomir din str. Sf. Vasile No. 12, N. Teodorescu str. Decebal No. 2, Maria Ionescu str. Inundaţi No. 8, Etca Aron str. Cometa No. 12 şi Dumitru Varzaru din şos. Naţională, de unde au furat haine şi numeroase obiecte casnice.

45 arestări

Sezisat de înmulţirea furturilor, d. chestor Eugen Pavlescu a dispus să se organizeze o razie puternică în oraş. Organele biroului judiciar au colindat periferiile oraşului şi localurile rău famate, arestând 45 indivizi certaţi cu justiţia.

In cartierul gării

In gară dormeau aseară mai mulţi săteni care aşteptau trenul. Pungaşul Chirilă Gh. a observat că săteanul Crupenschi Ifrim, avea asupra lui 10.000 lei. S'a culcat lângă dânsul şi când ţăranul a adormit, i-a tăiat buzunarul cu intenţia să-i fure banii. Operaţia hoţului a fost însă observată de un detectiv care a arestat imediat pe Chirilă. D. comisar Bantaş face cercetările.

— Alţi trei pungaşi au fost arestaţi pe Bul. Ferdinand. Aceştia au furat 1150 lei de la ceferistul Nitor Burătăşanu.

Cei arestaţi se numesc Crotoru Pavel, Uşer Idel şi Botoşăneanu Rozenfeld, cunoscuţi clienţi ai poliţiei.

Diverse

— Tânăra Elisabeta Misoc originar din Tighina, a încercat aseară să se arunce înaintea trenului 7302. Ea a fost salvată la timp.

— D. ing. Bejan a reclamat poliţiei că indivizi necunoscuţi i-au spart aseară ferestrele locuinţei. *Rep.*

Intervenţia unor studenţi

într'o polemică locală

Un grup de studenţi în drept ne trimite o întimpinare foarte frumos scrisă şi serios argumentată, în chestia atacurilor îndreptate de d. Al. O. Teodoreanu contra d-lui prof. Florin Sion.

Studenţii spun între altele, literatului ieşan: „căutând să loviţi un om, aţi lovit în studenţimea şi Universitatea noastră, încercând să deschideţi un mare gol între profesori şi studenţi".

Mai departe, întimpinarea arată că studenţii ştiu să reziste la aprecieri injuste,— dar trebuesc ferite de decepţii şi neîncredere, generaţiile viitoare.

In încheere, studenţii deplorâ faptul că — sub impulsul patimei deformatoare — discuţiunile care trebuesc să fie civilizate, se transformă în injurii personale.

Cronica şahului

Am anunţat la timp înfiinţarea Cercului de şah „Mihail Sadoveanu".

Cercul acesta condus de persoane proeminente dintre şahiştii ieşeni, îşi propune a realiza un larg program de propagandă a nobilului joc.

In cadrul acestui program, va avea loc în curând primul *campionat de şah al garnizoanei Iaşi*, care se va bucura de patronajul autorităţilor militare superioare.

Se vor ofer celor mai bine clasificaţi, numeroase premii.

Informaţiuni detailate se pot obţine la secretariatul Cercului de şah „Mihail Sadoveanu" str. Cuza Vodă No. 28, zilnic, între orele 5-7 p. m.

*

Din lăudabila iniţiativă a harnicului preşedinte al Casei de sfat şi cetire „A. D. Xenopol" a funcţionarilor ceferişti, dl Sub-Inspector *Romulus Ciugulescu*, va lua peste câte-va zile fiinţă „Cercul de şah C.F.R". *Severin*

ULTIMĂ ORĂ

CONDIŢIILE PUSE DE M. S. ELENA

PE CALE DE A FI REZOLVITE FAVORABIL

Paris 1. — Agenţia Sud-Est transmite din Bucureşti o telegramă în care se spune că:

M. S. Elena a primit ieri pentru a doua oară, într'o lungă audienţă pe d. Titulescu, ministru de externe.

Se crede a se şti că chestiile discutate, care fac obiectul prezenţei M. S Elena în Bucureşti, vor fi ratificate. Ele sînt de interes particular şi-s departe de a avea amploarea atribuită de unele ziare străine.

*

„Universul" reproduce după „Journal de Geneve" şi „Dai y Mail", următoarele amănunte:

— M. S. Elena a remis d-lui Maniu un document cu următoarea listă de revendicări.

1) Dreptul M. S. Elena de a locui 6 luni pe an în România, la epoce diferite; şi a putea să-şi vadă fiul oricând va vrea, cu excepţia orelor de studiu şi a solemnităţilor oficiale la care participă voevodul Mihai.

2) Dreptul pentru M. S. Elena de a-şi lua fiul pe timp de o lună în vacanţă.

3) Asigurări că lista civilă a M. S. lena va fi regulat plătită şi că palatul din Bucureşti va rămâne la dispoziţia M. S. Elenei chiar şi în timpul absenţei sale.

*

Bucureşti 1.— M. S. Elena va pleca din ţară peste câteva zile.

Acordul, care a format obiectul tratativelor din ultimele zile, e pe cale de a se definitiva. Astăzi sau mâne guvernul va da un comunicat în această privinţă.

D. Titulescu a fost primit şi ieri într'o lungă audienţă, de M. S. Elena.

Someşul revarsă

şi provoacă inundaţii în Ardeal

Cluj 1 —Din cauza ploilor, Someşul s'a revărsat, inundând mul'e gospodării.

Circulaţia a fost întreruptă pe şoseaua Cluj-Huedin.

Un dig a fost spart cu d'namită pentru a se da scurgere apelor.

Pactul cu Rusia

şi atitudinea Franţei

Bucureşti 1. — Ministerul de externe a dat un comunicat în care arată că d. Titulescu a primit ieri pe d. Puaux ministrul Franţei.

Negocierile cu Rusia pentru pactul de ne-agresiune, vor continua cu concursul Franţei.

BANI SOVIETICI

PENTRU PROPAGANDĂ

Riga 1. — La recenta întrunire a internaţionalei comuniste la Moscova, s'a destinat suma de un miliard şi jumătate lei, pentru propagandă bolşevistă în orientul Europei şi în special în România.

INCERCARE DE SPARGERE

LA O BANCA DIN BUCUREŞTI

Bucureş i 1. — O spargere a fost încercată la Banca italo-română, care se află instalată în palatul Camerei de Comerţ.

Hoţii au fost însă surprinşi şi arestaţi. Autorul principal e un anume Cohen Filipoi, supus italian, care era ajutat de doi muncitori şomeri.

In casa Băncei se aflau 20 milioane lei, la care hoţii n'au avut şansă să ajungă.

UN INDIVID SUSPECT

INTR'UN VAGON MINISTERIAL

DRAMA DIN GARA PLOEŞTI

Ploeşti 1 — Abea acum s'a comunicat un caz ciudat întâmplat Sâmbătă noapte în gara Ploeşti.

Şeful gării a fost înştiinţat din Bucureşti că în acceleratul No. 51 plecat din gara de Nord la ora 23,15 s'a introdus un individ suspect în vagonul cu care au plecat miniştrii să participe la serbările dela Mânăstirea Bistriţa.

Când trenul a sosit la Ploeşti, un individ a sărit din vagonul ministerial şi a început să fugă. Agentul de poliţie Anton Căltun s'a luat după dânsul, l-a somat să se oprească, apoi a tras câteva focuri de revolver.

Individul a fost rănit şi transportat la spitalul Sf. Spiridon. El se numeşte Traian Săvulescu, şi e din Ploeşti, str. Radu dela Afumaţi 14.

Poliţia a pus problema dacă nu cumva Săvulescu pregătise un atentat contra miniştrilor.

Se pare însă că e un biet om care a vrut să vie la Ploeşti fără să plătească biletul de tren.

Dramatica sinucidere a unui medic

care şi-a pierdut averea la jocuri de noroc

Braşov 1.— La hotel „Coroana" din Braşov şi-a pus ieri capăt vieţii cunoscutul medic Dr. Aurel Baiulescu.

Baiulescu, om bogat, petrecea în staţiunile din străinătate. La Nissa a câştigat la ruletă sute de milioane lei. Dar tot aşa de uşor a pierdut câştigul, plus banii lui.

Revenit în ţară, şi-a vândut proprietăţile şi cu banii realizaţi a continuat jocurile de noroc la Sinaia şi Bucureşti.

Pierzând totul, şi rămânând fără resurse, dr. Baiulescu s'a înapoiat foarte deprimat la Braşov. A luat o cameră la hotel „Coroana" şi şi-a făcut o injecţie cu o doză mare de morfină. Nefericitul a încetat curând din viaţă.

STIRI POLITICE

D. Mihalache a încercat

o împăcare cu d. Iunian

dar n'a reuşit

Bucureşti 1.— Soluţionarea demisiei d-lui Gr. Iunian a fost amânată deoarece d. Mihalache a vrut să trateze direct cu fostul ministru de justiţie şi să determine o împăcare.

Intrevederea Mihalache-Iunian a avut loc, însă fără rezultat. D. Iunian refuză să revie în partid.

Biroul partidului naţ-ţăr. va fi curând convocat pentru a primi demisia d-lui Iunian.

E probabil că se va cere şi demisia din demnităţi a celor persoane care urmează pe d. Iunian.

*

Se afirmă că d. Titulescu a trimis un emisar la Cluj pentru a trata o împăcare cu d. Vaida.

Incercarea însă a eşuat, d. Vaida refuzând a se ocupa de dorinţele actualului ministru de externe.

*

Joi 3 Noembre se inaugurează în Bucureşti cercul de studii al partidului gogist, pus sub preşedenţia d-lui prof. I. Petrovici.

Vor rosti cuvântări inaugurale d-nii O. Goga şi Petrovici.

IMPORTUL DE MĂRFURI

ŞI REGIMUL DEVIZELOR

Importantă şedinţă a delegaţiei economice

Bucureşti 1. — Astăzi după amiază se va ţine o importantă şedinţă a delegaţiei economice a guvernului, la care vor participa şi d-nii Maniu, Titulescu şi Mihalache.

Se va discuta despre acordul dela Geneva, urmând ca d. Maniu să-şi precizeze punctul de vedere.

Se vor discuta deasemenea: contingentările la import; modificarea legii contra speculei; regimul devizelor.

Se va permite numai importul materiilor prime şi a maşinelor agricole şi industriale. In ce priveşte alte fabricate, vor fi admise la import numai în limita disponibilităţii de divize.

Se va institui o comisie specială de industriaşi şi comercianţi, pe lângă Banca Naţională, cu misiunea de a cerceta fiecare cerere de devize, în vederea importului de mărfuri.

*

Acordul financiar dela Geneva va face şi obiectul discuţiilor în Consiliul de miniştri de Joi.

x Pentru ziua de 15 Noembrie a fost convocat Consiliul judeţean.

Se va scumpi curând pânea

Morarii şi brutarii au aranjat chestiunea

Morarii au început noui manevre pentru scumpirea preţului pâinei.

In acest scop, ei au înştiinţat pe brutari că vor majora preţul făinei albe de la 7.90 lei Kgr. la 9.50 lei Kgr. adică cu 1.50 lei mai scump, şi cea neagră de la 6 40 lei Kgr. la 8.20 lei Kgr.

O delegaţie de brutari s'a prezentat azi dimineaţă d-lui primar P. Bogdan şi au depus un memoriu în care arată că se află în imposibilitate de a mai fabrica pâine, de oarece preţul făinei va reveni mai scump ca cel al pâinei.

Brutarii au cerut primăriei ca aceasta să dispuie întocmirea unui tablou, în care să se specifice norma după care să se dee făină brutăriilor.

*

Intre timp, d. ajutor de primar A. Horga a făcut o nouă descindere la brutării şi a constatat că brutarii posedă făină suficientă, pentru ca oraşul să nu resimtă lipsa pâinei

S'a constatat deasemenea că toate morile au în depozit mari cantităţi de făină. Morarii afirmă că această făină ar fi provenită din grâu cu preţ ridicat.

Se pare însă că delegaţia primăriei a căpătat suficiente dovezi prin care să se convingă că făina din depozitele morilor e provenită din grâul cumpărat cu preţ redus.

*

La ora 1 p. m. d. primar P. Bogdan a comunicat brutarilor că va face o nouă descindere la mori, iar mâine se va hotărâ preţul pâinii.

Brutarii s'au declarat mulţumiţi, astfel că mâine va fi în oraş pâine. Dar probabil că în curând preţul va fi urcat. REP

x **„Chino-vinul Dr. Rătianu"** cu China, Kola, Coca, Genţiană şi Glicerofosfat de Calciu întăreşte organismul dându-i vigoare. Se recomandă convalescenţilor şi anemicilor.

Depozit: Farmacia Dr. Rătianu str. Cuza Vodă 48.

INFORMAŢIUNI

x **Concurs pentru studenţi**— „Societatea Istoriei Noui", de sub patronajul Federaţiei universitare internaţionale, oferă studenţilor europeni 3 premii pentru un concurs ce va avea loc la începutul anului 1933, şi anume: cite un premiu în suma de 300 dolari, de 200 dolari şi de 100 dolari. Subiectul propus este: cum poate contribui tinerimea universitară la realizarea Statelor-Unite ale lumii? Manuscrisele vor fi redactate în limba franceză sau germană sau engleză şi trimese între 1 Noembrie 1932—1 Februarie 1933, pe adresa The new history society, 132 East 65 th. Street, New York.

x *Facultatea de teologie din Chişinău*, a ales în comisiunea de disciplină a acestei facultăţi, ca asesori, pe arhim. Iuliu Scriban, pr. Cicerone Iordăchescu şi d. Toma Bulat; ca supleanţi d-nii P. Constantinescu şi Al. Boldur. In com's. disciplinară a fost ales ca asesor Pr. Valeriu Iordăchescu, iar ca supleant d. prof. C. Fedeleş.

Ca membrii în comisia de judecată pe lângă Universitatea din Iaşi, au fost aleşi Pr. Arhim. I. Scriban, Păr. Grigorie Pişculescu, d. I. Savin, d. Şt. Ciobanu.

x D-l prof. dr. C. I. Parhon va consulta în zilele de Vineri 4 Noembrie şi Sâmbătă 5 Noembrie dimineaţa la spitalul Socola; iar dela 3—5 p. m. în cabinetul d-lui prof. dr. Radu (str. Alexandri).

x Tânărul şi talentatul caricaturist *Fink* va deschide în curând o expoziţie originală într'un local din centrul oraşului.

x Ministerul a aprobat ca d-na Hortansa Alexa să funcţioneze ca profesoară de limba franceză la liceul ortodox de fete din Iaşi, la clasele din cursul inferior.

x In chestia neregulilor de la Reg. 1 C. F. R. din Iaşi, instrucţia fiind terminată, au fost eliberaţi eri din închisoare căpitanii Iordan şi Mihăescu precum şi plutonierii Andreescu şi Cojocaru.

x **Concertul Zadri.** — Mâne seara, în sala „Trianon", va avea loc concertul de vioară Nicolaie Zadri. Violonistul este o veche cunoştinţă a Iaşului, care în urmă cu câţiva ani l-a aplaudat cu toată simpatia. Talentul lui Zadri a căpătat apoi ratificarea străinătăţii, de unde revine acum încărcat cu cele mai elocvente succese. Mâne seara vom putea asculta din nou pe violonistul de superioară calitate artistică.

x Consiliul de higienă al oraşului, care urma să se întrunească aseară, a fost amânat la o dată care se va fixa ulterior, din cauza absenţei mai multor membri.

x Aseară a avut loc o şedinţă agitată a Comunităţii Israelită. S'a discutat despre congresul general al Uniunii Comunităţilor din Vechiul Regat, hotărându-se după lungi desbateri, trimiterea unei delegaţii la acest congres, compusă din d-nii Fred Şaraga, dr. Isac Avram şi Haim Ghelber.

x In vederea bunului mers al sindicatelor profesionale, d. inspector al muncii va face personal o serie de inspecţii.

Sportive.—Duminică 5 Noembrie la ora 11 dim. va avea loc în sala sportivă a *„Casei de sfat şi Cetire A. D. Xenopol"* un match de popici între echipa C. F. R-ului şi o echipă particulară.

Se vor distribui premii în bani.

Inscrierile se primesc la sediul „Casei de sfat şi Cetire" din Bulevardul Ferdinand.

D. inspector Romulus Ciugulescu, preşedintele Casei, a luat iniţiativa de a înfiinţa şi o secţie de ping-pong.

DOCTOR
L. JACOBY
Specializat la Paris
BOLI de COPII şi SUGARI
Boli Interne
Raze ultra-violete
Consult: 3—7 p. m.
Str. Ştefan cel Mare No. 29

ORA 3

Acţiunea grupării Iunian

pentru o coaliţie opoziţionistă contra guvernului

Bucureşti 1.— Astăzi dimineaţă a avut loc în Capitală o consfătuire a fruntaşilor din gruparea d lui Iunian. Au luat cuvântul printre alţii d-nii Iunian şi Potârcă, făcând o expunere a situaţiei politice.

La sfârşit s'a hotărât să se facă demersuri pe lângă partidele georgist, sterist şi lupist pentru închegarea unei coaliţii opoziţioniste cu scopul de a întreprinde o energică acţiune contra guvernului.

Mâine vor sosi în Capitală reprezintanţii tuturor cluburilor, cure au aderat la gruparea Iunian. Aceştia vor primi instrucţiuni cu privire la organizarea pe judeţe şi la atitudinea de viitor.

Continuarea tratativelor cu Rusia

Bucureşti 1—In cercurile guvernamentale se dă ca sigur faptul că pe lângă d. Victor Cădere va fi trimes d. Savel Rădulescu, ca al doilea delegat al României pentru continuarea tratativelor cu Rusia.

Astfel se spune că s'a realizat o apropiere între d. Titulescu şi guvern, întrucât, precum se ştie, d. Savel Rădulescu este omul de încredere al ministrului de externe.

Dispariţia unui avion postal

Berlin 1.— Avionul postal german, care face cursa Colonia-Londra, a dispărut, având cu el doi pasageri. Până acum nu s'a putut afla unde este avionul.

Manifestaţie la Madrid

contra primului ministru francez

Madrid 1.—Un grup de studenţi catolici a organizat o manifestaţie contra d-lui Herriot, primul ministru al Franţei, care a sosit în vizită la Madrid.

Pentru potolirea demonstraţiei a fost necesară intervenţia autorităţilor.

Apoi publicul a aclamat pe d. Herriot, care a mers pe jos până la hotel. Ziarele protestează contra atitudinei studenţilor.

Reduceri pe căile ferate

pentru staţiunile de iarnă

Bucureşti 1.— Direcţia generală C. F. R. a aprobat o reducere de 50 la sută la toate trenurile pentru vizitatorii următoarelor staţiuni de iarnă:

Azuga, Buşteni, Braşov, Breaza, Comarnic, Matei Basarab, Mehadia, Predeal, Sinaia, Timisul de Sus şi de Jos, Valea Larga şi Vatra-Dornei.

Reducerile vor fi dela 1 Decembrie a. c. până la 1 Mart 1933.

Informaţiuni

x **Copilaşii cresc frumoşi şi viguroşi dacă sunt nutriţi cu biscuiţii de miere „MOCA".**

x Practic şi interesant atât pentru ieşeni cât şi pentru publicul vizitator al Iaşului este Noul Indicator al străzilor oraşului Iaşi de Nomolos. Străzile sunt redate exact cu noile denumiri având indicate în dreptul lor circumscripţia poliţienească şi jud. de ocol din cari fac parte. Preţul redus e de lei 10.

x **La magazinul „EDUARD" vă puteţi confecţiona, paltoane, demiuri, haine etc. ultimele creaţiuni ale modei, cu preţuri foarte convenabile.**

x Registre confecţionate din hârtia cea mai bună şi legate ireprosabil, fabricaţie proprie la **„Cartea Românească".**

x **La Fraţii POGOR au sosit Bananele mult aşteptate. Z lnic notăţi.**

x *Automobiliştii* prevăzători vopsesc şaseul automobilului, cu **lac negru special pentru şaseuri,** rezistent contra ruginei. Depozit numai la sucursala fabricilor **ZIMMER & Co. S.A.R.** (Palatul Muncei).

x **LA VASLUI ziarul „Opinia" se găseşte de vânzare în următoarele locuri: Regia Mihai Ene, librăria Onceanu şi Moscovici, regia Popescu, depozitul de ziare Goldenberg, iar la librăria Groswald până la ora 12 noaptea.**

DOCTOR
SOLO SCHREIFEL
Boli interne, Boli de piele venerice-syfilis
Raze Ultra-Violete, Diathermie. Microscopie, Analize de singe
Consultaţii 8—11 ; 2—6
Dumineca, numai dimineaţa
str. Anastasie Panu No. 70
(vis-a-vis de Palatul Ad-tiv

ŞTIE AZI CĂ
Noval
E CEL MAI BUN REMEDIU
ÎN PREVENIREA ŞI COMBATEREA
GRIPEI, RĂCELEI
GUTURAIULUI, DUREREI DE CAP, DE DINŢI, DE ŞALE
DE ACEEA ÎN NICI O CASĂ
SĂ NU LIPSEASCĂ
Noval
Cereţi la farmacii cutii a 2 tablete

x **Nu vă neglijaţi tenul! Timpul pierdut nu se întoarce. Un obraz defectos (pete, pistrui, riduri, coşuri) se îndreaptă uşor, după întrebuinţarea „Cremei de lăcrămioare" de noapte.**

Depozit farmacia Dr. D. Beceanu.

Vinul Tonic-nutritiv
al Farmaciei Curţei Regale Fraţii Dr. Konya
Conţine principiile activedin Kola, şi Coca, quarana şi cacao în vin de Malaga. — Se recomandă în: **surmenaj fizic şi intelectual; lipsa de poftă de mâncare anemie; debilitate; convalescenţă; afecţiuni cardiace şi maladii nervoase** ca tonic şi reconstituant.
Depozit general: Farmacia Curţei Regale
Fraţii Dr. Konya, Succesor Dr. E. Grozea, Iaşi
Unde nu se află se trimite cu ramburs prin poştă.

A sosit Ediţia II-a
LUTUL.....
revăzută şi corectată de **C. STERE**
Se găseşte de vânzare la **S. Peretz,** Piaţa Unirei.
Se acordă rabat.

ANUL XXVIII No. 7657

3 LEI EXEMPLARUL

JOI 3 NOEMBRIE 1932

ABONAMENTE
Lei 1000 . . .
„ 500 . . .
„ 300 . . .

OPINIA

ZIAR POLITIC COTIDIAN

ANUNCIURI
se primesc la toate
AGENȚIILE DE PUBLICITATE
și la
ADMINISTRAȚIA ZIARULUI
Iași. — Strada Lăpușneanu 37

Telefoane: Redacția 391, Administrația 394, Serviciul de noapte 367

Fundațiunea „Regele Ferdinand I"
București
Str. Știrbei Vodă 3
(Adm. Dom. Coroanei)

ACTUALITAȚI POLITICE

Experiența stearpă

a pertractărilor internaționale

E timpul să organizăm economia internă

Statul nostru a participat recent la două conferințe internaționale cu caracter special: la **Stresa**, *cu statele din Europa centrală, plus marile puteri, pentru stabilirea unor acorduri în scopul valorificării produselor agricole. Și la* **București**, *cu statele balcanice, pentru armonizarea intereselor economice.*

In această de a doua conferință nu poate fi satisfăcut dezideratul economic, de oarece toate statele balcanice (cu excepția Greciei) au de plasat aceleaș produse principale: cereale și lemne; deci nu se pot echilibra între ele, ci mai curând au interese contrarii.

*

La Stresa situația a fost mai complexă. Un echilibru economic între state s'ar fi putut realiza acolo; nu însă în felul cum a propus Franța și cum s'a admis un acord ...vădit inaplicabil.

Marile puteri, țări industriale-capitaliste, sânt în criză economică; aproape în catastrofă. Ele au nevoe multă de debușeuri, pentru a și plasa supra-producția.

Aceste debușeuri ar fi statele agrare din basinul Dunării, cărora să le sporească capacitatea de consum. Pentru aceasta, le ar ajuta să-și valorifice produsele agricole.

Felul însă cum au înțeles acest lucru la Stresa, marile puteri, nu poate ajunge la rezultat; și în orce caz nu salvează interesele României („succesul" d-lui Madgearu era numai aparent).

Din produsele noastre, Apusul primește numai o anumită cotă, insuficientă. Iar ajutorul financiar (dintr'un fond comun al statelor mari) ar trebui să-l garanteze în comun țările Dunărene, plus garanții retrospective în comun pentru datorii anterioare.

Și în schimb, să fim obligați a primi toate prisosurile industriale, la discreția Apusului.

Ni se impune o solidaritate apăsătoare, cu alte țări, într'un regim de vasalitate economică față de industrialismul apusean.

Situația aceasta n'o putem admite, fiindcă nu-i deloc „salvatoare" pentru noi. Dealtfel chiar Anglia face dificultăți, fiindcă nu vrea să mai avanseze nici un ban, și nu admite să stingherească comerțul de grâu al Canadei.

Stresa va rămâne literă moartă.

*

Dar România trebuește condusă într'un fel, pentru a se ameliora catastrofa economică și marasmul social în care ne afundăm.

Conducătorii au prima obligație să organizeze viața internă, prin normalizarea și intensificarea afacerilor între sate și orașe.

Sântem o țară care posedăm suficient tot ce trebuește vieții omenești. Produsele noastre au nevoe numai de dirijare ordonată între sate și orașe. Trebue o gospodărie internă și o aplicare rațională a muncii noastre. Putem ieși din mizerie, printr'un regim de autarhie.

Iar dacă obligațiunile internaționale ne încurcă pentru moment, nu ne poate opri nimeni să reclamăm o păsuire a plăților, și la nevoe s'o aplicăm de autoritate.

Este uluitor lucru, a muri cu toții de foame, într'o țară care posedă toate cele necesare traiului, — numai pentru că voim să stăm la remorca industrialismului apusan și să tindem a-l salva pe acesta, oferindu-ne ca debușeu.

Pentru latura indispensabilă a raporturilor internaționale, vor fi orcând timp să stabilim aranjamentele necesare. Deocamdată însă avem datoria să salvăm casa noastră proprie. Și putem s'o facem, fiindcă avem tot ce ne trebue. Ne lipsesc numai conducători cu vederi largi și cu îndrăzneală.

Experiențe se tot fac de 2—3 ani de zile; și am ajuns la limita rezistenței. Nu crede guvernul că e timp să renunțe la experiența stearpă a pertractărilor internaționale?

X.

Mereu, noui arme de război

In epoca „pacifismului integral" și a conferințelor de dezarmare, se construesc mereu alte arme de luptă. Clișeul nostru prezintă un nou tip de automobil-tanc, prevăzut cu mitraliere.

Voci din public

O LIBRARIE STUDENȚEASCA

LA UNIVERSITATEA IEȘANĂ

Criza, acea boală generală, a lovit în plin Universitatea și deci studențimea. Statul nemai putând face față nevoilor, a suspendat orce subvenție pecuniară pentru institutele studențești, căminuri, cantine, etc.

In consecință studențimea, prin inițiativa câtorva oameni de curaj, a pornit să se organizeze, să treacă la fapte care i-ar putea aduce o ameliorare a situației morale și materiale.

Institutele care procură studentului sărac elementele de bază, masa și casa, au devenit dintr'odată *extrabugetare*.

Studențimea văzându-se lăsată în drum, a cerut conducerea autonomă și administrație studențească sub controlul direct și gratuit al forurilor universitare.

Experiența s'a făcut cu succes la cantina studențească.

Acum se cere acelaș regim pentru celelalte institute extrabugetare.

Caminele și căminurile însă, așa cum sânt organizate pe propriile buzunare ale studenților, nu pot face față tuturor celor lipsiți complect de mijloace materiale, dar înzestrați cu calități și posibilități intelectuale. Deaceea s-au căutat soluții pentru a se ajuta aceste elemente valoroase; și s-au găsit.

Se vor înființa de către studențimea ieșană serios organizată, mai multe **întreprinderi economico culturale** etc. Un început al acestor întreprinderi l-a făcut **„Librăria Universitară"** deschisă pe sala *„Pașilor Pierduți"* din palatul Universității-Iași.

Tot din această inițiativă și tot pentru îmbunătățirea soartei studențești se va deschide un *centru de aprovizionare*, adică o cooperativă studențească, și o brutărie — care să procure sigur și convenabil direct dela producători cele necesare căminelor și cantinelor.

Ca un coronament al acestor fapte va urma creiarea unei bănci studențești.

Concomitent cu această activitate pe tărâmul economic, se va începe, din aceiași inițiativă, o propagandă culturală, organizându-se un ciclu de conferințe, în toate orașele Moldovei, Basarabiei și Bucovinei.

Scopul acestor fapte este în primul rând ridicarea demnității studențești pe ogorul economic și cultural, iar în al doilea rând trezirea și cultivarea sentimentului de cooperare, de valorizare a economiei naționale.

Cu aceste speranțe de ameliorare a situației noastre și ferm convinși că facem și un serviciu țării plecăm la muncă.

Nicolai I. Constantin
Student

Cum va fi timpul

în luna Noembre

Meteorologii germani prevăd pentru Noembre:

Prima jumătate a lunei va fi mai frumoasă decât a doua. Zile plăcute și nopți reci, la început; în unele locuri, ceață. Vânturi puternice în zilele de 13, 17 și 28.

A doua săptămână va aduce timp schimbăcios și scurte tulburări atmosferice în special în zilele de 10 și 12. Dela 14 până la 17 vreme mai calmă. Apoi puțină lapoviță, p'oaie. Iar spre 22 și 24 timpul neplăcut care anunță iarna: frig și zăpadă. Spre sfârșitul lunei, zile cu timp tulbure: umezeală, vânt, ceață.

Cel mai mare rubin

In mina de rubine dela Mogok, în Birma, s'a găsit cel mai mare rubin din lume. Piatra are 80 carate și e evaluată la suma de nouă milioane lei.

Dragostea se scumpește

O statistică interesantă

Un ziar englez publică următoarea statistică interesantă:

In anul 1924 un domn din Londra, care a sărutat o fată, fără voia ei, a fost obligat să plătească cinci lire (3500 lei) despăgubiri. In 1927, un tânăr din New-York pentru acelaș faptă, a plătit 50 dolari, adecă 8000 lei. In 1929, într'un caz similar, un domn din Berlin a trebuit să achite 250 mărci (zece mii lei). In 1931, un tânăr din Londra a dat pentru un sărut 15 lire (10.500 lei); iar acum câteva zile, într'un proces identic, tribunalul din capitala Angliei a condamnat pe reclamat la o despăgubire de 25 lire, adecă 18 mii lei.

Așa dar, dragostea se scumpește, deși e criză pretutindeni!..

DIN TOATA LUMEA

Unde duce foamea. — Un caz care mărturisește în chipul cel mai dureros efectele sinistre ale șomajului, s'a întâmplat la Reichenberg (Germania).

Lucrătorul Hans Eininger, rămânând șomer acum câteva luni, a încercat zădarnic de atunci să găsească o ocupație. Acasă, în fiecare zi, acelaș impresionant spectacol: nevasta și trei copii care cereau pâne, istoviți de foame și mizerie.

Nemai putând suporta suferința sa și a familiei, bietul om, într'un acces de disperare, a curmat toate cele cinci vieții. Tatăl și-a ucis copiii și soția, împușcându-i în timpul nopții, pe când dormeau. Apoi și-a tras un foc de revolver în tâmplă.

A doua zi, în casa foamei, au fost gasite cinci cadavre.

*

Femei și culori. — Un ziar parisian a intreprins o anchetă în lumea sexului frumos cu privire la culorile favorite pentru rochii și podoabe. Ziarul a putut stabili următoarele:

Femeile până la 30 ani preferă tot felul de culori, dar în special cele deschise (verde pal, roz, galben). După 30 ani culoarea cea mai răspândită este bleu-marinul. Iar dela 40 ani în sus, întâlnești aproape numai negrul și albul.

Dealtfel aceste constatări sânt destul de efemere, fiindcă în genere femeile poartă culorile pe care le impune moda.

*

Cei care nu cunosc progresele civilizației. — Ministerul școlilor din Anglia a intreprins o acțiune interesantă și utilă. Intrucât unele ziare au anunțat că în patria sterlinelor sânt oameni care n'au auzit încă de progresele civilizației, s'au alcătuit pe regiuni echipe speciale de propagandă.

Intr'adevăr, cercetările făcute în toate orășelele și satele din Anglia au stabilit că există un număr de persoane, care n'au călătorit cu trenul; care nu știau ce este telefonul, telegraful, avionul; care n'au auzit de radio. Echipele de propagandă au făcut demonstrațiuni speciale, cu proecțiuni de cinema, arătând populației ignorante toate binefacerile tehnicei moderne.

Cifra celor care au avut nevoie de asemenea explicațiuni se ridica la 1,2 la suta din numărul total al locuitorilor. Și ziarele engleze erau alarmate de această proporție.

Ce să mai zicem noi?..

*

Mirajul filmului. — Ziarul „Chicago-News" publicase următorul anunț: „Se angajează fete tinere și frumoase pentru un film de cinema".

Ei bine, în două zile s'au prezintat peste 4000 de solicitante. Cifra ilustrează convingător mirajul filmului în lumea tineretului feminin.

*

Un curios caz de sinucidere s'a înregistrat la Londra, după matchul de foot-ball între două echipe rivale.

Foot-ballistul Charles Simoys, imediat după terminarea jocului, a înghițit o sticluță cu otravă. La spital a declarat că și-a pus capăt vieții, pentrucă n'a marcat niciun goal, pierzând astfel un rămășag de 50 lire pe care l-a pus cu un jucător din echipa adversă.

In seara aceleiaș zile curiosul sinucigaș a încetat din viață.

Einstein pleacă

din nou în America

La 10 Decembre profesorul Albert Einstein pleacă din nou în America. Savantul german se va opri câtva timp la observatorul Wilson din California, unde are de continuat cercetările începute anul trecut.

Apoi Einstein se va duce la institutul de matematici din Princeton, unde i s'a oferit o catedră universitară. Dar nu se știe încă precis, dacă Einstein va accepta această propunere.

IDEI ȘI FAPTE

ORAȘUL AMICILOR NATURII

Un aspect al Iașului de astăzi

Germania poate fi numită astăzi țara șomerilor, țara unui popor disperat, dornic de liniște, ahtiat după prosperitate, fie ea cât de relativă. Și dorul acesta e atât de imens, încât zeci de mii de nemți își părăsesc căminurile și se refugiază în păduri și munți, unde duc o viață primitivă. Aceștia sunt „amicii naturii" membrii unei asociații puternice, care urăsc confortul superficial al orașelor și nu mai vor să îndure chinurile foamei între pereții unor locuințe luxoase, în cadrul unui convenționalism meschin.

— „Dacă-i vorba să suferim, s'o facem pe față. Să trăim ca animalele să nu ne mai sbuciumăm fără nici un rost, să nu mai fugim după iluziile înșelătoare ale civilizației; să nu ne ascundem mizeria lucie sub haine moderne; să nu mai consumăm rabdări prăjite, servite în tavale de argint".

*

... Și pentru atâta lucru au trebuit să fugă în păduri și munți? — ne-am întrebat într'un târziu. Când mult ma comod ar fi fost să descindă pe malurile Bahluiului bunăoară, în mijlocul Iașului, unde ar fi dat îndată peste o sută de mii de amici autentici ai naturii.

Aceștia nu sunt firește organizați în asociație, nu împărtășesc nici un fel de cult original. Ci iubesc natura așa, din oficiu. Umblă în haine zdrențuroase, poartă ghete rupte, trăesc în case dărăpănate și murdare; nu se spală cu săpun; beau ceai fără zahăr; nu consumă zarzavaturi; fac economii strașnice la pâine, la carne; chiar apa o au la anumite ore.

Când se îmbolnăvesc, mor ca animalele, lipsiți de îngrijirile medicale. Fac cură de aer liber, primblându-se nepăsători pe străzi și privind cu ...dispreț la mărfurile expuse în vitrinele magazinelor, la bunătățile expuse îndărătul geamurilor restaurantelor și bodegelor.

Vizitează hala ticsită de alimente și se reîntorc cu doi-trei cartofi și o ceapă degerată.

Se înghesuie la intrările teatrelor și cinematografelor, doar că vor prinde și ei rezonanța unei voci de artist. Nu-și trimit copiii la școală, pentru că-și cresc odraslele în spiritul societății „Amicilor naturii". Calcă pe trotuare, care ar face cinste oricărui sat uitat de Dumnezeu. Și fac economii la toate; economii strașnice; la mâncare, la îmbrăcăminte, la lemne, la lumină.

..Orașul celor mai autentici prieteni ai naturii e Iașul nostru drag. Și așa va fi încă mult timp; atât cât va mai dăinui criza teribilă; atât cât va mai dăinui nepăsarea celor mari și tari.

Dece așa dar, nu s'ar constitui și ieșenii într'o asociație similară celei din depărtata Germanie? De ce nu și-ar înscrie firma comună la tribunal, așa cum au făcut-o mai de mult nemții practici".

„Trustul mizeriilor, societate anonimă ieșană" — nu sună oare frumos pentru Iașul năpăstuit și nedreptățit, sărac și flămând; slăbănog și bolnav?

I. L. BASARABEANU

In pag. 4-a:

Corupție sovietică în România?

O acuzație senzațională, contra unor bărbați politici

CRONICA CINEMATOGRAFICĂ
de Wratislavius

SALA TRIANON:

INVINGATORUL: Hans Albers

Cetitorii își amintesc desigur, cele scrise de noi, acum vre-o două luni, cu prilejul unui alt film în care rolul principal era jucat tot de *Hans Albers* și care purta titlul: *„Aventurile unui reporter"*. Era unul din filmele mai recente, din seria care a făcut, în vreme atât de scurtă, faima acestui actor extra-ordinar. Intr'un period de timp uluitor de redus, într'un an și ceva, s'au succedat: *„Copoiul"*, *„Trei zile de fericire"*, *„Bombe peste Monte Carlo"* și *„Aventurile unui reporter"* pentru a ajunge, în strălucitoare ascensiune, la *„Invingătorul"*, ce rulează acum la *„Trianon"* și care, fără îndoială, pune în lumina cea mai captivantă toate calitățile artistului mare *Hans Albers*.

Cu toată ascensiunea în aparență meteorică, drumul parcurs de Albers a fost totuși destul de anevoios. Abia în episodul din *„Ingerul albastru"* în care a jucat rolul atletului (alături de *Marlene Dietrich* și *Janings)* atât lumea spectatoare cât și potentații filmului (ca și cei ai scenei) au început să ghicească ce forță extraordinară reprezintă individul acesta și ce *personificare a bărbăției superlative* alăturată de un focar strălucitor de *optimism* nespus de contaminant erau concentrate într'ânsul.

Azi *Hans Albers* este una din figurile cele mai populare ale țărilor germane și dacă mai acum vre'o două luni, îl puneam alături de *Hittler* și *Schmelling* el azi stă deasupra lor. De vreme ce el este încă pe primul plan și e azi tot *Invingătorul*.

Mai mult ca ori când, omenirea are nevoe azi de un exemplar viu, pe care vâzându'l agisând și auzându'l vorbind, să recapete și ea, pentru câte-va clipe, încrederea în sine, optimismul necesar vieții și care să'i deie puterea de a vedea sau măcar iluzia vederei unei atmosfere senine și a speranței în mai bine. Mă gândesc la zecile de milioane de oameni pe care fie-care zi îi pune din nou în fața unor alte greutăți, cu câtă gratitudine se dândesc cu toții la exemplarul acesta rarisim și care respiră optimismul prin toți porii corpului său, mlădios și oțelit. Parcă'ți spune, de îndată ce se ivește:

„Vra să zică e greu? Ia stați puțin și-o să vedeți că merge". Pune umărul lui viguros alăturea, se uită în ochii tăi și'ți transmite atât din fundul celor două izvoare luminoase, cât și din zâmbetul sau râsul cuceritor al unui copil naiv, dar atât de convins, că *trebue să se schimbe odată lucrurile* în bine, că și tu te simți tovarăș cu dânsul, împarți și tu cu el voioșia, ai alungat nourii și nu te gândești la nimic alt-ceva decât la seninul ce ți'l vrăjește *Albers* în fața ochilor subjugați.

Ori-care altul n'ar obține decât un fragment din acest rezultat. Poate chiar să eșueze și să constați apoi, tu spectator, că pleci mai înourat și mai încovoiat de cum ai venit. Dar nu în contact cu *Albers*. Proporțiile fizicului său, a corpului acestuia minunat ca supleță și respirând supremă sănătate, mușchii oteliți, care se contractă discret, dar precis conturați sub mânecile sacoului, îți spun: noi suntem o forță, noi nu putem fi învinși. Și fără să vrei, par'că și tu îți contractezi bicepsul și ridici capul, încet, încet, ca după ingerarea unui tonic infailibil și reconstituant.

Acestea în ce privește persoana lui *Hans Albers*. Vine acum însă și artistul, actorul care se prezintă în ipostase deși diferite, dar așezate pe soclul robust al omului mai sus pomenit. Indiferent, dacă poartă hainele unui simplu hamal sau uniforma de ofițer de marină, costumul uzat al unui umil telegrafist sau fracul impecabil al bon vivantului elegant și cuceritor. In toate alurele, rămâne, ceeace noi românii numim: *băiatul bun și inimos*, incapabil să comită o incorectitudine și în nici un caz vre-o infamie. Debordează din el franchețea și prietenia.

L'a aruncat soarta și l'a făcut

(Continuarea în pagina II-a)

Dinți albi și frumoși: Chlorodont pasta de dinți cu mentă, care înviorează minunat gura.

Parchete de stejar

neîntrecute în execuție și frumusețe garantat uscate **cu prețuri foarte eftine**

s'au pus în vânzare la

Fabrica de cherestea S. Weissmann

Șos. Moara de foc 22—26. Tel. 229 și 272

Comenzile se pot face și în Str. Căpitan Păun No. 16 unde se pot vedea și modele diferite.

A sosit Ediția II-a

LUTUL....

revăzută și corectată de C. STERE

Se găsește de vânzare la S. Peretz, Piața Unirei.

Se acordă rabat.

KIVA ORNSTEIN

AVOCAT

București

str. Toamnei No. 80

Telefon 2 | 32 | 10

DOCTOR

M. MATASARU

Specializat la Paris—fost asistent de spital la Paris

Boli interne:

INIMA, PLĂMÂNI

și tratamentul tuberculozei pulmonare cu Pneumatorax artificial

Str. Mârzescu 16 (parter)

Cons. 9—10 a. m. și 3—6 p. m.

DOCTOR

L. JACOBY

Specializat la Paris

BOLI de COPII și SUGARI

Boli Interne

Raze ultra-violete

Consult: 3—7 p. m.

Str. Ștefan cel Mare No. 29

DOCTORUL

R. DAMSKER

str. Ghica-Vodă No. 44-46

consultă zilnic

MEDICINA INTERNA

SIFILIS și

GENITO-URINARE

Diathermie și băi de lumină

între orele 8-11 a. m. și 3-7 p. m.

DOCTOR

Mendel Avram

— Medic de spital —

Consultă zilnic între 8—10 dimineața și 3—7 p. m.

BOLI CHIRURGICALE, BOLI DE FEMEI, NAȘTERI, VENERICE

Iași, str. Costache Negri 15

Deasupra farmaciei Margulies

Jean Grünberg

oferă pentru înmormîntări evreiești

trăsuri lux pe cauciuc

Un cal lei 60

Doi cai „ 100

de la 10 trăsuri în sus numai 50 lei (cu un cal)

x Bătăturile le înlăturați sigur cu „Coricol".

Depozit: Farmacia Polak, str. Ștefan cel Mare.

NERVI-SLABIȚI

Dacă te simți slăbit, neputincios, sleit de toate puterile trupești și sufletești, — dacă a tinereței vlagă te-a părăsit, — iar slăbiciunea a înlocuit tăria, vioiciunea și sănătatea, nu te lăsa repus de valurile desnădejdei,

ci luptă!

In Siropul Vital, supertonic neîntrecut, vei găsi mijlocul îndreptărei știind că proprietatea lui este de a înviora toate funcțiunile lâncezite a ființei noastre. — el întărește puterea nervoasă, voința, reînvie sănătatea, toate săcătuite de boli, suferinți fizice și sufletești, datorite unei munci nesăbuite în luptă aprigă și plină de griji de acum, — sau unei vieți ușuratice a tinereței noastre, a cărei urmări o resimțim la răspintenea vieței, a fiecărui dintre noi.

TONIC VITAL

sub formă de sirop

Viza livretelor Md. E.

Viza livretelor Md. E. (grade inferioare) și recensământul meseriașilor de orice categorie, se va face cu începere dela 1 Noembrie până în ziua de 3 Decembrie 1932 a orașul Iași și județ.

Se vor prezenta la viza livretelor:

1. Toți oamenii din complectare, rezervă și miliții din Ctg. 1929 și până la 1904

2. Toți oamenii cari au făcut serviciu la marină, jandarmi, grăniceri din ctg. 1928 și până la 1904 inclusiv.

3. Toți meseriașii lucrători specialiști, acei cari domiciliază în orașul Iași se vor prezenta la Cerc în zilele prevăzute în itinerar.

Afară de meseriași se vor prezenta toți acei ce posedă studii superioare, ingineri, chimiști, telegrafiști, hugiști, fotografi, șoferi, mecanici precizie, radio electric, lucrători mecanici, calfe, farmaciști, arhitecți, contabili. Se prezintă cu actele militare și toate actele doveditoare meseriei.

Se face cunoscut că ori și ce om ce nu se va prezenta în termenul prevăzut în itinerar, va fi urmărit și dat judecății conf. codului Inst. Militare, pentru faptul de neprezentare (infracțiune) la viza livretelor.

La centrul de viză a orașului Iași (Cercul Recrutare) se prezintă oamenii din contigentele:

Ctg. 1904 in ziua de 1 N-brie 1932; 1905, 2 N-brie; 1906, 3 N-brie; 1907, 4 N-brie; 1908, 5 N-brie; 1909, 6 N-brie; 1910, 7 N-brie; 1911, 8 N-brie; 1912, 9 N-brie; 1913, 10 N-brie; 1914, 11 și 12 N-brie; 1915, 13 și 14 N-brie; 1916, 15 și 16 N-brie; 1917, 17 N-brie; 1918, 18 N-brie; 1919, 19 N-brie; 1920, 20 și 21 N-brie; 1921, 22 și 23 N-brie; 1922, 24 N-brie; 1923, 25 N-brie; 1924, 26 N brie; 1925, 27 N-brie; 1926, 28 N-brie; 1927, 29 N-brie; 1928, 30 N-brie; 1929, 1 Decembrie 1932.

Spectacolele zilei

Unde mergem astăzi?..

2 Noembrie

La ziarul „Opinia" sau la Biroul „Hamburg-Amerika Linie" pentru a ne înscrie la Excursia ieșenilor spre București, din zilele de 6 și 7 Noembrie.

Teatrul Național. — *Relache.*

Teatrul Cinema Trianon. — *„Invingătorul"* cu Hans Albers, Käthe von Nagy și Hans Brausewetter; *„Secretul secretarei"* cu Claudette Colbert și George Metaxa; Jurnal sonor *Paramount.*

Cinema Sidoli. — *„In slujba inamicului"* cu Gustav Froilich și Chorlotte Sussa; *„Concediul în căsnicie"* cu Gerda Maurus și Otto Walburg. Jurnal sonor *Fox.*

Cinema Ghelțer. — Relache.

Teatrul Phönix—Reprezentația sportivă a trupei de luptători *I. M. Zaikin.*

Cel mai nou antinevralgic

„Pirofen Werner"

Combate în genere elementul durere:

Migrene, nevralgii, dureri de cap, de dinți, reumatice, nevralgii intercostale, etc.

Aprobate de Cons. Sanitar Superior cu No. 42432 din 2 Iulie 1932.

De vânzare la Farmacia WERNER Iași.

SE REFACE BANCA BLANK?

CU AJUTORUL UNUI CONSORȚIU FRANCO-ELVEȚIAN

Ziarul „Universul" află din Paris următoarele:

„Le Temps" scrie, că se duc tratative cu un grup franco-elvețian pentru asanarea băncii Marmorosch-Blanc din București.

Grupul fronco-elvețian urmează să pună la dispoziția băncii 40 miloane franci elvețieni. In schimb va primi 3 locuri în conducerea băncii.

Din direcția trecută a băncii va rămâne numai d. Aristide Blank

UN DEȚINUT INCEARCĂ SĂ SE SINUCIDĂ

IN LOCALUL TRIBUNALULUI DIN BÂRLAD

Bârlad 2 — O încercare de sinucidere a fost înregistrată în localul tribunalului.

Fostul agent de percepție Andrei Rotaru, implicat în fraudele dela administrația financiară, a fost adus dela penitenciar, la tribunal, pentru a i-se reconfirma mandatul de arestare.

Foarte abătut, deoarece i s'a reconfirmat mandatul, Rotaru, la ieșirea din sala de ședințe, a încercat să se spânzure de fereastră, cu o curea.

Sentinela însă l-a observat la timp. Cu ajutorul câtorva persoane, sentinela a reușit să-l lege pe acuzat, care a fost trimes din nou la arestul preventiv.

Sandu

Altă sinucidere

Vaslui 2 — O sinucidere impresionantă s'a întâmplat în comuna Drăgușeni (Vaslui).

Fiind suferindă de mai mult timp de pelagră și nemai putând suporta chinurile, femeia Marghioala Capraru, din sus numita comună, s'a strangulat de un pom, în grădina casei. **C.**

Grav accident lângă Iași

Un căruțaș ucis

Un grav accident s'a petrecut ieri lângă stația Cucuteni.

O căruță cu doi cai trecea pe la bariera de la km. 300 + 70 din apropiere de stația Podul-Iloaie.

In acel moment mașina izolată 484, condusă de mecanicul Costea Galaction, venia cu viteză.

Din cauza vântului, căruțașul n'a auzit venirea mașinei. Iar mecanicul n'a văzut căruța, linia ferată fiind acolo în curbă.

Locomotiva a ciocnit puternic căruța omorând pe căruțaș și cei doi cai.

A fost anunțat postul de jandarmi, care a început cercetări.

Duel între guvernamentali la Tighina

Tighina 2. — Sesizat de reclamațiile mai multor partizani politici, senatorul Zipstein a însărcinat pe deputatul Grossu să comunice d-lui Sciupac, președintele camerei agricole, că e profund nemulțumit de activitatea acestuia din urmă.

Grossu s'a executat și l-a rugat pe d. Sciupac să fie mai cumpătat când e vorba să se cheltuiască banii camerei.

D. Sciupac s'a găsit ofensat și l-a provocat la duel pe deputatul Grossu.

Acesta și-a constituit martor pe d. Zipstein.

Se crede că, cu toate stăruințele mambrilor clubului guvernamental, duelul va avea totuși loc peste câteva zile.

O moară și două case distruse de incendiu

Orhei 2.— In comuna Criuleni a izbucnit eri un incendiu la moara Dobrovici. Până când au sosit pompierii din Orhei, clădirea morii precum și două case vecine au ars până la temelii. Pagubele se cifrează la 4 milioane lei. Moara era asigurată la soc. „Steaua Română", pentru suma de trei milioane lei. Cauzele incendiului nu s'au putut stabili încă.

Se fac cercetări.

Contrabandă

București 2. — O îndrăzneață contrabandă de matasă s'a descoperit ieri într'un vagon al trenului Simplon.

Defectându-se lumina electrică în vagon, niște lucrători au fost trimiși s'o repare. Ei au demontat — în acest scop — oglinzile. Și au găsit în dosul oglinzilor pachete cu 450 Kgr. matasă fină adusă de la Paris. Cercetările continuă.

Mari fraude

la șantierele c. f. r. Galați

Galați 2 — Cabinetul de instrucție a terminat cercetările în afacerea neregulilor săvârșite la șantierele c. f. r. dela Dunăre. S'a stabilit că ani de zile s'au comis fraude importante. Se cumpărau piese noui pentru repararea locomotivelor, dar se montau piese vechi vopsite. Astfel căile ferate au fost păgubite cu peste 20 milioane lei.

Ancheta a precizat că vinovații sânt inginerii Sclavu și Ionescu și maiștri Tanasache, Țaru și Badiu Iordache, care au fost în serviciul șantierelor.

PENTRU CE A DEMISIONAT D. VAIDA

Cazul Titulescu—Declarațiile fostului prim-ministru

Ziarul „Dimineața" a obținut o serie de interesante declarații din partea d-lui Vaida. Fostul prim-ministru explică chestiunea tratativelor cu Rusia și cauzele demisiei sale.

Iată ce spune d. Vaida:

„Imi permit să afirm că am reușit să se excludă complect din pertractări problema Basarabiei. *Erau toate șansele ca pactul de neagresiune să fie încheiat.* S'a făcut însă greșala de neiertat a divulgării obiectivelor noastre. Ne-am trezit descoperiți. Discuția publică, în astfel de împrejurări îngreuiază mersul lucrurilor, dacă nu le zădărnicește. *Este ceiace n'a înțeles d. Titulescu.*

„Am avut tot sprijinul Regelui. Dar conducerea partidului a cerut să-l accept pe d. Titulescu. Asta însă n'am putut primi, *după atitudinea blamabilă dela Paris și în genere după felul cum d. Titulescu a înțeles să-mi contracareze acțiunea.*

„Suveranul a ținut seama de hotărârea conducerii partidului și eu m'am supus și mă supun. Voiu susține guvernul—a încheiat d. Vaida — cu atât mai mult cu cât văd în ziare hotărârea consiliului de miniștri privitoare la chestia rusească".

AGITAȚIA STUDENȚILOR dela facultatea de medicină

Ei n'au asistat la deschiderea cursurilor

După cum se știe, în ziua de 31 Octombrie trebuia să aibă loc deschiderea cusurilor la facultatea de medicină.

Dar când profesorii și medicii invitați au intrat în aula facultății, nu se afla acolo nici un student.

Toți studenții mediciniști și cei dela farmacie,—din cauza nesatisfacerii doleanțelor din memoriul înaintat consiliului facultății, — au hotărât să nu participe la festivitatea inaugurală. Totuș d. decan Tănăsescu a ținut cuvântul de deschidere, numai în fața profesorilor și a medicilor invitați.

In acest timp studenții mediciniști, în sală și în curte, au manifestat ostil.

Studenții au hotărât să prezinte un nou memoriu, consiliului profesoral. In cazul când nu li se vor satisface doleantele și de astă dată, ei vor declara grevă.

Gr. Sp.

x Președinția consiliului de miniștri a comunicat că M. S. Elena va mai rămînea la București o zi sau două, după care va pleca la Florența. Scopul sosirii M. S. Elena a fost acela de a asista la aniversara voevodului Mihai.

Cu acest prilej s'a încercat nivelarea unor neînțelegeri. Dar n'a fost vorba niciun moment de anularea divorsului și împăcarea regală.

CRONICA CINEMATOGRAFICĂ

de Wratislavius

Sala Trianon

INVINGATORUL: Hans Albers

(Continuarea din pagina I-a)

un biet telegrafist. Anonim și sortit, ca și tovarășul lui de la masa de alături să nu audă decenii întregi altceva decât țăcănitul neîntrerupt al telegrafului. Dar îi vine în ajutor o întâmplare banală. Câștigă o sumă însemnată, grație unei confuziuni. Se transformă atunci complect. Și dacă e adevărat că haina face pe om, apoi în cazul de față se poate spune: *haina îl scoate la iveală*, pe omul care clocotea, mocnea și se consuma anonim și umil așteptând, prilejul valorificării sale. Și cum, în romane (deci... și 'n filmul sonor) se admite lanțul întâmplărilor fericite, à tempo s'a și trezit eroul nostru lângă o podoabă de fată: frumoasă, bogată, deșteaptă, drăgostoasă și... de doamne ajută. Nici în vis nu se poate ivi mai mult.

Dar eu nu vă voi povesti subiectul. Filmul acesta nu este operă cu subiect, ce se pretează la rezumate. Nu. Ci am amintit numai un mic fragment din acțiune, pentru a putea evidenția unele detalii din măiastra interpretare a lui Albers, neegalată încă de nimeni. Doar într'o măsură anumită de fermecătoarea sa parteneră minunata copilă *Käthe von Nagy.*

Hans Albers își exteriorizează simțirea, fără gesturi mari. Când e contrariat și când se frământă pentru a găsi soluția cum să iasă dintr'un impas, se așează un nour gros peste toată făptura lui. Alți ochi, altă față, alt trup, alt mers, aproape să spui *altă umbră.*

Dar decum a trecut hopul și s'a împrăștiat nourul, deodată, subit și abrupt, apare în strălucire solară, râsul și seninătatea, mersul sigur și *ochiul*: strălucitor ca o lacrimă imensă de bucurie, bucuria de a trăi și a sorbi intens viața în toată splendoarea ei.

Un om întreg. Ori cât îl amărăște gândul că lipsa l'ar putea despărți de dragostea lui visată atâta vreme, el nu se poate decide nici la vre-o infamie (să fure sau să înșele) și nici la situația demnă de a deveni întreținutul femeiei sale. Cu aceasta omul ne devine și mai simpatic iar optimismul său și mai contaminant.

Fără a avea proporțiile masive ale eroului lui *Döblin*, al nemuritorului *Biberkopf* din *Berlin-Alexanderplatz*, (monumentalizat de *Henrich George*) tipul lui *Hans Albers* reprezintă totuși și el sinteza omului plin de viagă, care nu poate și *nu trebue* să cadă învins.

Cu atât mai mult cu cât însuși interpretul ne-a demonstrat-o prin cei 20 de ani de muncă încordată și neîntreruptă, câți i-au trebuit lui *Hans Albers* ca de la insignifiantul actoraș de provincie și trecând prin toate „specialitățile" actoricești prin dramă, operetă și revistă, să ajungă la vârful amețitor și glorios, pe care se menține astă-zi în ipostasa *„Invingătorului"* de acum și pe care, cu siguranță că va mai rămâne încă multă vreme.

x Doctorul BRENER *specialist mamoș*, boli de femei, consultații de la 2 până la 4 p. m.

Nu așteptați ultima zi!

Inscrieți-vă chiar astăzi

pentru

Vizitarea Capitalei

în zilele de Duminică 6 și Luni 7 Noembrie

Lei 900 călătoria și întreținerea

Lei 550 costul călătoriei dus și întors

Inscrieri la administrația ziarului „Opinia"

și la birourile „Hamburg-Amerika Linie" str. Lăpușneanu 44

S'a scumpit pânea

şi s'a ieftenit carnea

In şedinţa de aseară a Delegaţiei permanente a Municipiului, s'a discutat problema pâinii readusă pe tapet de preţul în urcare al grâului (acest preţ variază azi între 57 şi 61 mii lei).

Delegaţia a cercetat preţul pâinii în diferite oraşe, aşa cum este stabilit de ordonanţele comunale respective şi a găsit: Tecuci 10 lei pâinea albă şi 7 50 cea neagră; Vaslui 8 şi 6 lei; Focşani 10 şi 8; Roman 9 şi 7; Bârlad 9 şi 7; Piatra-N. 9 lei pânea de 900 grame; Chişinău 8.50 şi 6 pâinea albă fiind la liber comerţ; Bălţi 10 şi 8; Cluj calitatea I-a lăsată la comerţ liber, calitatea II 8 lei. In tot Ardealul preţuri de la 8 la 11 lei Kilogramul.

Delegaţia, după vii discuţii, a luat în considerare preţurile pe ţară şi a hotărât în principiu să ridice şi la Iaşi preţul pâinii albe la 10 lei şi al pâinii negre la 7 lei,—cu obligaţia pentru morari de-a scoate 85 la sută făină calitatea I şi 85 la sută calitatea a II-a.

Morarilor li se va cere sarcina, de a se aproviziona cu cel puţin 150 vagoane de grâu, luându-şi obligaţiunea prin contract a respecta preţurile fixate până la 1 Ianuar 1933,—dată când ele vor fi din nou revizuite.

Acestea le-a hotărât Delegaţia în principiu, şi a dat puteri depline Primarului, de a tranşa în aceste limite.

*

Ieftenirea cărnii.— S'au revizuit preţurile la carne. Dat fiind că vitele s'au eftenit şi mai ales porcii, Delegaţia a hotărît a se da o ordonanţă prin care carnea de vacă se reduce la 16 lei de Kgr, şi carnea de porc se va vinde cu 18 lei Kgr. în detail (în loc de 21 lei ca până acum). Toate celelalte produse în legătură cu carnea se vor scădea în proporţie.

*

Lemnele de foc.— S'a discutat şi chestia lemnelor de foc, şi s'a hotărît a se convoca depozitarii de lemne pentru ca în comun acord să se fixeze preţurile la diferitele calităţi de lemne, dându-se ordonanţă în acest sens.

x **Crema de lăcrămioare** de zi hrăneşte) împrospătează şi catifelează fără luciu faţa, aderă pudra perfect şi o face invizibilă. Depozit Farmacia Dr. Beceanu, Piaţa Halei Iaşi.

Se revizueşte la prefectura de judeţ

numărul funcţionarilor numiţi din anul 1924

Se pare că guvernul este ferm hotărât a transforma în fapt decizia luată de a pune în disponibilitate pe acei funcţionari publici numiţi şi înaintaţi ilegal de la 1924 încoace,

In aceste categorii ar intra circa 50 mii de funcţionari noui numiţi, majoritatea sub trecutele guvernări liberale.

Despre cei înaintaţi după favoruri şi intervenţii, numărul lor e mu't mai mare.

*

In legătură cu această chestiune, la prefectura judeţului Iaşi s'a început verificarea cazierelor funcţionarilor numiţi şi înaintaţi, din anul 1924.

Despre rezultatul constatărilor va fi înştiinţat d. Mihalache ministrul internelor. *p. grancea*

Se pot face economii mari la Justiţie

Aşa afirmă d. Eugen Petit, consilier la Curtea de Casaţie

D. Eugen Petit, distinsul consilier dela Inalta Curte de Casaţie, a acordat ziarului „Argus" un interview cu constatări pline de savoare în ce priveşte organizarea noastră judiciară.

Vorbind despre nevoia economiilor bugetare, d. Petit spune:

„Economii se pot face şi încă mari. Astfel, la Curţile de Apel de care se poate spune că unele din ele şomează, — se pot desfiinţa un mare număr de consilieri. Sunt de părere că inspectorii judecătoreşti, în principiu, sunt cu totul nefolositori, la rigoare cercetările putându-se face de un magistrat, anume delegat de ministru. Când s'a legiferat, după război, ca un consilier al Curţii de Apel să prezideze Curţile cu juri, s'au înţiinţat, special, un număr de consilieri. Prezidarea a trecut, în urmă, la preşedinţii de tribunale. Consilierii, însă, au rămas. Aceştia pot fi desfiinţaţi.

„Sunt secţii de ir bun le, sunt judecătorii, care aproape n'au nimic de lucru şi a căror desfiinţare se impune.

„Nu cere nimeni ca magistraţii să fie lăsaţi pe drumuri. Dar e un lucru foarte simplu ca locurile vacante să nu se mai completeze. Avem, acum, un număr destul de mare de vacanţe, chiar la Curţile de Apel, care ar putea fi suprimate, fără nici un prejudiciu pentru mersul justiţiei...

„Judecătoriile de ocol iar ar putea fi reduse".

x **Durerea de bătături** te enervează şi te face uricios. Remediul îl găsiţi în preparatul „ANTICALUS" soluţie şi pomadă. Depozit Farmacia Dr. Rătianu str. Cuza Vodă 48. Marca depusă.

Hemoroizi

Anusol-Goedecke

Timp de 25 ani încercat cu succes. Fără substanţe vătămătoare. De găsit la toate farmaciile şi droguerille.

Goedecke & Co. Berlin, Charlottenburg 1 Kaiserin-Augusta Alee 30

Depozit: Heinrich Stebenecher, Bucureşti, Str. Smârdan No. 41

Informaţiuni

x Pangiici Remtico şi Pelikan pentru maşini de scris, în permanenţă proaspete la **„Cartea Românească"**.

x *Automobiliştii* prevăzători vopsesc şaseul automobilului, cu **lac negru special pentru şaseuri**, rezistent contra ruginei. Depozit numai la sucursala fabricilor **ZIMMER & Co. S.A.R.** (Palatul Muncei).

x *Crema Khasya* face să dispară ridurile (sbârciturile) feţei. Depozit Farmacia Polak str. Ştef. cel Mare.

Quadrat Riga

x **LA CERNAUŢI** se găseşte zilnic ziarul „Opinia" la chioşcul din piaţa Unirei (halta tramvaiului) precum şi la debitele principale din oraş.

Direcţia şi personalul firmei **BERENSTEIN ZONIS & Co.** Iaşi, exprimă şi pe această cale sincere condoleanţe colegului A. Cordon prin pierderea prematură a scumpului său părinte

FROIM CORDON

Joi 3 Noemb. 1932

ORA 9 SEARA

în localul Societăţii de Gimnastică Sport şi Muzică din Iaşi strada Şcoalei de Arte

se deschide din iniţiativa unui grup de intelectuali

INSTITUTUL de EDUCAŢIE FIZICĂ

unde se va preda gimnastica liberă, ritmică, la aparate, box, wolley-ball, ping-pong, scrimă, popici, bob, patinaj, sky etc.

Cuvântul de deschidere va fi rostit de d. **IONEL TEODOREANU.**

Va urma o demonstraţie de gimnastică şi box.

CONDUCEREA

RĂCELI GRIPĂ INFLUENŢĂ MIGRENE NEVRALGII FIORI JUNGHIURI **TESTA** VINDECĂ

DURERILE DE DINŢI DE CAP DE ŞALĂ LA ÎNŢEPĂTURA LA FULPE REUMATICE **TESTA** VINDECĂ

INFORMAŢIUNI

x *Unele ziare apărute astăzi în Bucureşti, anunţă că dr. P. Cazacu ar fi demisionat din şefia organizaţiei liberale din Bălţi, din cauză că clubul i-a refuzat concursul în alegerea parţială de senator.*

Interesându-ne la sursă, ştirea acestei demisii ne-a fost dezmînţită.

x Astăzi s'a resimţit o mare lipsă de pâine în oraş. Lumea făcea coadă la brutării.

x *Oficiosul liberal „Viitorul" susţine că guvernul proclează reducerea numărului şcolilor primare, trecându-se membrii corpului didactic urban şi rural al şcolilor desfiinţate, la dispoziţia ministerului de finanţe, spre a fi utilizaţi în serviciul fiscului.*

x Cofetarul Iguat Siret din piaţa Unirii, a făcut apel contra impunerii la taxa de timbru pe făina de grâu, încrucât a fost impus mai sever decât un brutar, care consumă mai multă făină.

x Consiliul de higienă al municipiului a fost din nou convocat pentru Luni 7 Noembre, când se vor discuta câteva chestiuni importante.

x **Agresiune.**— Locuitorul V. I. Nastase din comuna Ipatele (Vaslui), certându-se cu soţia sa Catinca, i-a aplicat mai multe lovituri cu un ciomag.

Agresorul a fost arestat de jandarmi.

x In spitalul Sf. Spiridon a încetat din viaţă flăcăul Petre Soroneanu din Coz'a Fălciu.

Din cercetările făcute, s'a stabilit că flăcăul a fost atacat la o horă de prietenii săi Alecu Maricică şi Th. Ionescu.

Aceştia au fost arestaţi şi depuşi în închisoarea din Huşi.

x D. Ciolan a adresat maestrului Enescu, care se află la Bucureşti, un memoriu documentat, cu privire la situaţia societăţii simfonice din Iaşi. Se aşteaptă răspunsul maestrului.

x Asociaţia Funcţionarilor de Bancă, aduce la cunoştinţă celor interesaţi, că şi-a mutat sediul în str. Gându No. 2 (lângă cinematograful „Pl ö ix").

Mari şi importante

Premii

oferă ziarul

OPINIA

Amănunte în curând

Mereu conflict între primărie şi serviciul sanitar

Un raport în chestia etuvelor

Conflictul dintre primărie şi serviciul sanitar continuă să se manifeste în diferite forme.

Astfel, ieri, serviciul sanitar a înaintat ministerului sănătăţii un raport, în care arată că maşinele de desinfectare (etuvele) nu pot funcţiona, din lipsă de benzină. Din această cauză, nu se pot aplica măsurile sanitare, ceeace ajută mersul epidemiilor.

Raportul susţine că vina aparţine primăriei, care a redus cantitatea de benzină pentru maşinele respective.

Şi raportul cere ca edilii să renunţe puţin la plimbările în automobile, oferind în schimb benzina pentru nevoile sanitare ale oraşului.

Un hoţ prins astă noapte

într'un magazin din str. Lăpuşneanu

Tânărul Iosif Iarmacov funcţionar la soc. „Prevederea", trecând astă noapte prin dreptul magazinului „Moldova Comercială" din str. Lăpuşneanu No. 31, a auzit nişte sgomote. Faptul părându-i suspect, a înştiinţat gardianul public din post.

Acesta inspectând magazinul, a inspectat că uşa din dos era spartă.

Cu revolverul în mână, poliţistul a intrat înăuntru. La lumina laternei, a zărit un individ pitit sub tejghea.

Pravălia era răvăşită, iar sertarele dela birouri sparte.

Hoţul a fost legat burduf şi transportat la poliţie. Asupra lui s'au găsit 770 lei furaţi din magazin.

Cel arestat se numeşte Dumitru Hoceanu; e originar din Sculeni; de câteva luni a venit la Iaşi, şi e un cunoscut client al poliţiei din Bălţi.

Rezultatul chetei

pentru „Pânea saracilor"

La ch'ta din 14 Oct. făcută în folosul Soc. „Pânea saracilor", s'a adunat suma de 12.470 lei de către următoarele persoane şi instituţii, cărora Societatea le aduce cele mai calde mulţumiri:

D-ra Nemţeanu şi dl. Atanasiu 283 lei, d-ra Rohaţan şi dl. Nemţeanu 864 d-ra Cărăuş şi d-ra Şerbănescu 1882, dl. Hefter şi Gleizer 1008, Lipnig Alisa şi Prodan Ecaterina 596, M. Constantinescu şi D. Constantinescu 792, Grigolovschi şi Manoliu 373, Antoniu Elena şi Popa Clemansa 794, D-ra Dimitru şi Dl. Stefanovici 214, D-ra Iordăchescu şi Dl. Finchi 221, Şcoala „Adamache" 307, Şcoala „Alexandri" 212, Şcoala „Lambrior" 295, Şcoala „Petru Răşcanu" 1.070, Şcoala „Asachi" 350, Şc. „Elena Doamna" 479, Şcoala de Aplicaţie 709, „Principesa Maria" 514, Dl. Boltatescu şi Anastasiu 1906.

Total 12.470 lei.

Frontul acreditivelor

Cum se plătesc salariile

pe luna Octombrie

Am anunţat ieri că dl. ad-tor Ilie Florescu primind un acreditiv de 23 milioane lei insumând salarii pe luna trecută, a încasat banii dela Banca Naţională şi a dispus începerea plăţilor.

Astăzi şi-au primit astfel drepturile, instituţiile pendinte de armată, academiile de arte-frumoase şi muzică, precum şi toate laboratoriile universităţii.

Plăţile vor continua după următoarea normă:

a) mâine Joi: ministerul de interne, şcolile secundare, şcolile primare urbane şi seminarul;

b) Vineri 5 crt.: clerul ortodox şi catolic, şcolile primare rurale şi celelalte ministere;

c) iar Sâmbătă, se vor achita ordonanţele şi mandatele celor ce n'au prezintat în zilele fixate.

*

Sosind şi restul de acreditive pentru pensii, plăţile continuă potrivit itinerariului.

Pensiile se vor plăti până Sâmbătă 12 Nov., după care dată soldul rămas va fi vărsat Băncii Naţionale. *Rex.*

Quadrat Riga

INFORMAŢIUNI

x Cabinetul II Instrucţie a continuat ancheta fraudelor dela fabrica R. M. S. din localitate. S'au terminat cercetările în ce priveşte neregulile cu furniturile de imprimate şi hârtie.

Inspectorul Ardere a găsit vinovat pe funcţionarul C. Rozopol. Parchetul însă, l-a scos de sub inculpare, clasând afacerea.

x BOX — Desfăşurarea campionatelor de box ale Moldovei vor avea loc între 10 şi 15 Noembrie crt. Concurenţii la toate categoriile se pot înscrie până la 10 Noembrie la intendentul soc. „Sport şi muzică".

x *Direcţiunea Liceului „Oltea Doamna" Iaşi,* invită pe fostele profesoare şi eleve ale şcolii, precum şi pe părinţii şi corespondenţii elevelor actuale, la serbarea şcolii, care va avea loc în ziua de 4 Noembrie c. ora 10 jum. dim. în sala de festivităţi a şcolii.

x Sâmbătă a avut loc la biserica „Sf. Treime" din Păcurari botezul d-rei Ronette Weisman de 19 ani, care a primit numele Maria. Naşă a fost d-na Tudbure.

Serviciul religios a fost oficiat de pr. Bogdan.

Ştiri poliţieneşti

Agresiune.— Din cauza unei moşteniri, exista o ură veche între locuitorii Mihai şi Dumitru Dumitriu, din str. Ciric şi P. Jelescu, din str. Mărăcineanu.

Astă noapte, întorcându se acasă, d. P. Ilies u a fost acostat de fraţii Dumitriu şi maltratat în chip sălbatec.

Cu capul spart şi plin de sânge, d. Jelescu s'a prezentat la comisia V-a, unde a reclamat cazul.

*

Accident.—Pe când d-na Elena Pascaru, din str. Malu No. 33, traversa str. Tătăraşi, a fost trintită la pământ de o bicicletă condusă de dl. Al. Costăchescu, din str. Mizil No. 2. Femeia s'a ales cu leziuni serioase la mini şi picioare.

Furturi.— In cursul nopţii, hoţii au pătruns în locuinţa d-lui Smil Haim din mahalaua Horia şi au furat numeroase haine şi obiecte casnice.

— La hanul Ştefăneşti s'a furat dintr'o căruţă un balot de marfă în valoare de 40.000 lei. Marfa era încărcată în căruţa lui Vasile Ştirbu din Trifeşti (Iaşi).

— Poliţia cercetează pe Moritz Bercovici şi Bobârnac, cunoscuţi pungaşi, pentru furt.

— Au fost arestaţi Al. Schienscki din Chişinău, pentru un furt comis la d. Hescu Petru, din str. Albineţ No. 53. Gh. Hociung pentru un furt comis la Adela Herşcovici din str. Rosetti No. 26, şi Maria Libidova din Chişinău, care a furat o sumă de bani dela Maria Ungureanu, din Şos. Naţională.

— Un furt s'a comis la d. Mares Iohan din str. Silvestru Nr. 11.

Diverse.— Pe strada Elena Doamna a fost găsit copilul Teodor Gherghi, de 7 ani, din Podul Ilioaie, rătăcit de părinţii săi.

— Părintele Vuza a predat poliţiei mai mulţi copii vagabonzi, care jucau pe bani în curtea bisericii Mitoc.

— La lucrătorul Alex. Gheorghiu din serviciul tipografiei „Goldner" s'a găsit o monetă falsă de 20 lei. Rep.

x In urma propunerei d-lui inspector regional Răşcanu, ministerul de interne a aprobat înfiinţarea unei noui plăşi în judeţul Roman.

Plasa se va denumi Siret şi va avea reşedinţa în com. Bâra.

x *Concertul violonistului N. Zadri* are loc Miercuri 9 Noembre, şi nu astă seară cum din eroare s'a anunţat.

Cel mai răspândit ziar are cea mai numeroasă

MICA PUBLICITATE

Folosiţi-vă de Mica Publicitate a ziarului „Opinia"

INCHIRIERI

APARTAMENT trei odăi, sobă teracotă, cameră baie instalată, bucătărie la etaj precum şi una cameră mare la parter şi două camere cu bucătărie în curte, de închiriat. A se adresa Ştefan cel Mare 44 etaj, între 8—9 a. m. 12—1 şi 6—7 p. m.

DE ÎNCHIRIAT în strada Apa No. 2, 3 camere, antret, bucătărie, lumină, apă, canal.

DE ÎNCHIRIAT una, două sau trei odăi şi hol, pe str. Lăpuşneanu. Informaţiuni la magazinul Braşcu între 6—7.

CAMERĂ elegant mobilată caut centru. Adresaţi str. Bărboi 14.

DE ÎNCHIRIAT o cameră bine mobilată aproape de centru pentru un domn singur. A se adresa la ziar.

DE ÎNCHIRIAT în str. Muzelor 24 (lângă şcoala primară de fete), un apartament din 4 camere, cu bucătărie, antrete, pivniţă atenanse. Lumină electrică; apă şi canal. Preţ convenabil. De vizitat zilnic între orele 3-5 p. m.

DE ÎNCHIRIAT libere imediat apartamentele din Iaşi strada V. Conta No. 6, fost ocupate de d. P. Neculau, compuse din 3 camere. 2) Gh. Ionescu, 3 camere şi bucătărie. 3) D. Talpalar, 2 camere şi bucătărie. Informaţiuni la d. avocat Serafimi str. Sf. Sava No. 15.

VÂNZĂRI

DE VÂNZARE un piano Lösendörfer, o vioară de concert, dormitor complect, tablouri în uleiu, paturi de fier etc. Adresa la ziar.

DE VÂNZARE imobilul din str. Vântu No. 19, compus din 3 apartamente. Preţ modest. A se adresa la administraţia ziarului sub K.

DE VÂNZARE casele din str. Asachi No. 8, cu avantaje de plată. DE ÎNCHIRIAT un mic apartament la aceiaşi adresă.

DIVERSE

LECŢIUNI DE PIANO, în condiţiuni avantajoase predă d-ra Nora Petrovici, absolventă a Conservatorului din Iaşi şi laureată a Conservatorului din Dresda. A se adresa str. Carp No. 4 între orele 12—1.

LICENŢIATĂ în litere, absolventă dela Oxford, predă lecţii de limba engleză şi germană. M. Milan Palat 14.

GĂSIT pe strada Negruţi un pachet cu feluri noi. Păgubaşul se va adresa la administraţia ziarului.

GĂSIT în faţa tipografiei „Tataraşi" o servietă de piele cu o carte de reducere pe C. F. R. şi diferite acte. Păgubaşul se va adresa la biroul tipografiei din str. Tataraşi No. 7.

DOMNIŞOARĂ la bufet se caută la Cinema Trianon.

DOAMNĂ în etate, de bune condiţiuni se caută urgent, ca să conducă menajul la un domn singur, cameră separată şi se preferă din provincie. A se adresa la ziar.

PRACTICANTE pentru croitorie, cu 3 clase profesionale, precum şi o lucrătoare, se caută. A se adresa la ziar sub D.

Siebenbürgerin sucht Posten als Wirtschafterin bei jüdische Familie; gehe auch Provinz. Unter „Sparsam" an die Administration.

CLIŞEIE IN ZINC se execută în timpul cel mai scurt şi cu preţ redus la „Opinia" strada Lăpuşneanu 37.

PREPARATOR ENERGIC. Meditează elevi(e) de curs primar, secundar şi comercial—atât elevii ce urmează la şcolile statului cât şi particulari. Predă serios, depunând tot interesul. Doritorii să se adreseze cu toată încrederea personal sau prin o c. p. la d-l GH. ŞTEFĂNIU str. Semnului 5, Loco

Atelier practic

de croitorie şi lingerie condus de maistră absolventă a şcolii profesionale gradul II cu practică îndelungată, funcţionează pe lângă cursul complementar la Şcoala de fete „P. Poni" strada Păcurari. Se execută comenzi cu preţ modest. Direcţiunea

ULTIMA ORĂ

SOVIETELE AU CUMPARAT OAMENI POLITICI ROMÂNI?

O GRAVA DECLARAȚIE ATRIBUITA D-LUI TITULESCU

Bucureşti 2.—Ziarul „Cuvântul" apărut astăzi dimineaţă în Bucureşti, publică o înştiinţare foarte gravă. Iată despre ce este vorba:

D. Titulescu, ministru de externe, ar fi declarat public într'un cerc de prieteni că — în chestia pactului cu Sovietele — oamenii politici români şi gazete româneşti ar fi primit bani de la ruşi. D. Titulescu ar fi adăogat că are şi dovezi în această privinţă.

Ziarul „Cuvântul" somează pe d. Titulescu să producă imediat dovezile. Deasemenea, face apel la asociaţiile de presă să intervie pentru lămurireă acestei grave calomnii.

Trebueşte adăogat că si ziarul „Universul" publică un articol curios despre o corupţie în sensul celei nemţeşti, din timpul neutralităţii, şi care ar tinde să slăbească forţa morală de rezistenţă naţională.

Desigur, chestiunea trebueşte imediat lămurită.

Polonia dezminte că a intervenit la Bucureşti

Insă va ratifica pactul cu Rusia

Varşovia 2.— Ştirea unor ziare din Bucureşti că Polonia ar fi trimis o notă oficială în care declară că se dezinteresează de tratativele romino-ruse,— este neexactă. O asemenea notă polonză n'a fost transmisă la Bucureşti.

Se crede însă că guvernul polonez ar fi hotărît să prezinte Seimului pactul ruso-polon, spre a fi ratificat.

*

Varşovia 2 — Ziarele scriu că d. Zaleski a avut consfătuiri cu preşedintele republicei şi cu mareşalul Pilsudschi. Se crede că-i vorba de ratificarea pactului ruso-polon, pentru a se face astfel presiune asupra României.

Concursul Franţei

Bucureşti 2 — In legătură cu întrevederea Titulescu Puaux, se arată că negocierile cu Sovietele vor continua, având şi concursul Franţei.

In această chestiune, d. Titulescu a avut ieri o lungă întrevedere cu d. Octavian Coga, — după ce alaltăeri a vizitat pe d. mareşal Averescu.

Ministerul de externe ar fi decis în fine să trimită pe d. Filalitti ca delegat, împreună cu d. Victor Cădere, pentru a relua tratativele cu d. Litvinov.

Este însă îndoială dacă d. Cădere va mai primi să continue a trata personal cu delegatul rus.

In drum spre Bucureşti, d. Cădere a făcut o vizită d-lui Vaida la Cluj,

Ambasadorul rus Dowgalewski a demisionat dela Paris

Paris 2.— Se afirmă că d. Dowgalewski, ambasadorul Rusiei la Paris, a trimis la Moscova demisia din postul ce-l ocupă.

Cauza ar fi că, după plecarea d-lui Sokolnicov dela Londra, d. Dowgalewski a cerut să fie trecut d-sa ca titular la ambasada din capitala Angliei.

Guvernul sovietic însă i-a respins cererea şi a trimis la Londra pe d. Maiski.

Socotind ca o jignire şi o lipsă de încredere, faptul că i-a fost preferat un diplomat tânăr şi cu renume nu tocmai bun, — d. Dowgalewski şi-a prezintat demisia.

Se aşteaptă răspunsul dela Moscova.

DL. Dowgalewski

Japonia continuă înarmările

Londra 2. Guvernul japonez a comandat în Cehoslovacia încă 4000 mitraliere care trebuesc livrate până în 3 luni.

Deasemenea Japonia a intensificat construirea vaselor de război, scurtând cu un an termenul de construcţie.

D. general Ionescu

rămâne la calea ferată

Bucureşti 2 — D. general Mihai Ionescu, directorul general c. f. r. se află la Paris, la şedinţa comitetului de geranţă al Uniunei internaţionale de căi ferate. Zvonurile despre demisia d-lui Ionescu dela Direcţia generală c. f. r. sânt inexacte.

Agitaţiile şomerilor

continuă în Anglia

Londra 2 — Un grup de şomeri a voit ieri să impresoare Camera Comunelor. Mişcarea a fost zădărnicită prin arestarea conducătorului Hamilton, inculpat pentru îndemn la răsturnarea regimului.

Prea mult grâu

s'a făcut în Germania

Berlin 2. — Recolta de grâu a fost excepţional de abundentă în Germania. Nu se găsesc cumpărători pentru atâta cantitate; şi au scăzut preţurile.

Guvernul va aviza la măsuri pentru ajutorarea agricultorilor aflaţi în criză,

Contele Karoly

se retrage din politică

Budapesta 2.— Contele Karoly, fostul prim-ministru, a demisionat din parlament. D-sa a declarat că se retrage din viaţa politică şi se va stabili la moşie.

SVON de ATENTAT

contra preşedintelui Hoover

Washington 2. — A produs emoţie în toată America ştirea că s'a încercat un atentat contra preşedintelui Hoover.

Lângă Apens în statul Ohio, s'au scos buloanele la şine, înainte de a trece trenul în care călătorea preşedintele aflat în campanie electorală.

Hoover

Compania de cale ferată pretinde însă că buloanele au fost scoase după trecerea trenului prezidenţial, şi că se urmărea numai deraerea unui tren de marfă, în scop de a fi jefuit.

Tratative cu Anglia

pentru uşurarea datoriilor

Bucureşti 2 — D. Maniu a avut ieri o întrevedere cu ministrul Angliei la Bucureşti. Intre altele, s'a discutat chestiunea ajustării datoriei publice, faţă de detentorii britanici de titluri româneşti.

In jurul dramei

din Bucureşti

Bucureşti 2 — Tânărul sinucigaş Emil Corbeanu, asasinul Marietei Niculescu, dela „Asigurarea Românească", a lăsat două scrisori: una colegului T. Vernescu, şi a doua parchetului.

Tocmai în ziua aceia, d. Vernescu a venit târziu la birou. Dacă venea mai devreme, ar fi putut împiedeca drama.

Emil Corbeanu anunţa în scrisoare că va comite crima şi sinuciderea, şi ruga să fie informate cu menajări, mama lui şi mama Mariei. Spune că e o victimă a sentimentului, şi roagă să nu i se facă autopsia.

Totuşi, a trebuit să se satisfacă cerinţele legale, şi deci s'a precedat ieri la autopsie.

x *Declaraţia Balfour* — Zioniştii serbează astăzi împlinirea a 15 ani dela publicarea declaraţiei Bolfour. Câteva conferinţe festive vor avea loc astăzi în diverse localuri din Iaşi.

Morarii nu-s mulţumiţi

cu cît s'a scumpit pînea

Ei cer pînea la 11 lei — Brutarii nu mai fac pîne neagră

Azi la amiază s'au întrunit la primărie morarii şi brutarii. Aceştia au declarat d-lui primar că sânt nemulţumiţi de felul cum s'a rezolvat chestiunea pânii.

In urma discuţiilor care au avut loc, s'a fixat preţul făinii albe la 7,35 şi cea neagră la 6,05 lei, urmând ca pâinea să se vândă cu 10 şi 7 lei. Morarii însă au refuzat, afirmând că nu pot vinde făina cu aceste preţuri, mai ales cea neagră.

D. primar Bogdan a hotărât totuşi să dele ordonanţă cu preţurile de mai sus, care intră în vigoare de mâne.

In urma acestui fapt, brutarii au decis să nu mai fabrice pâine neagră.

x **Un ten frumos** fără pete, fără sbârcituri, admirabil şi atrăgător se obţine repede cu „Crema Miraculoasă" specialitatea Farmaciei Dr. Rătianu Iaşi, Str. Cuza Vodă 48. Cereţi ambalajul original. Marca depusă.

INFORMAŢIUNI

x **Conferinţele preoţeşti** s'au deschis astăzi la Iaşi, printr'un serviciu religios oficiat la Mitropolie. Apoi I. P. S. S. Mitropolitul Pimen a rostit o foarte frumoasă cuvântare despre îndatoririle clerului.

Preoţii s'au dus în corpore la şcoala Trei-Erarchi pentru a asista la câteva lecţii practice de religie.

După amiază incep conferinţele în sala corului metropolitan, — discutându-se despre predarea învăţământului religios în şcolile primare,

x Parchetul local a înregistrat ieri câteva denunţuri în legătură cu moartea proprietarului I. Botez în accidentul de automobil de pe şos. Iaşi-Cucuteni. Denunţurile pretind că n'ar fi vorba de un simplu accident.

Chestiunea a fost deferită spre cercetare legiunii de jandarmi.

x **La Cernăuţi, în str. Sinagogilor a fost arestată o periculoasă bandă alcătuită din trei tâlhari, anume Arnold Czech, Vladimir Augustinovici şi Petru Iosan. Aceştia au dat numeroase lovituri, furând mari sume de bani şi numeroase obiecte de valoare.**

x **Institutul de educaţie fizică** înfiinţat de un grup de intelectuali ieşeni în scopul de a promova mişcarea sportivă în Iaşi, se deschide mâine Joi 3 Noembrie la ora 9 seara în localul societăţii de gimnastică Sport şi Muzică din Iaşi, str. Şcolii de arte, unde îşi are şi sediul.

Cuvântul de deschidere va fi rostit de d. Ionel Teodoreanu.

Va urma o demonstraţie de exerciţii la aparate.

Fiind prima încercare în acest gen dela război incoace şi având concursul celor mai capabile elemente de specialitate din Iaşi, sperăm că acest institut va avea o bună reuşită

x Numirile de învăţători.— Un grup de învăţători din seria 1929 s'a prezentat la redacţia ziarului nostru, formulând următoarea plângere:

S'au făcut numiri de instltutori din seriile mai noui 1930, 31 şi 32 şi în schimb au fost neglijaţi cei cu drepturi mai vechi din seria 1929.

Aceste numiri s'ar fi efectuat, după cum ni se afirmă, prin favoruri şi intervenţii politice.

Cei nedreptăţiţi cer să se aplice norma regală.

x Duminică 6 Noembrie ora 11 a. m. D-l prof. I. C. Teodorescu, de la Academia Agricolă din Bucureşti, va conferenţia despre *„Un program pomicol pentru România"*.

Conferinţa face parte din ciclul organizat de Soc. cult. Stud. *„Moldova Intregită"* ţinute în Aula Universităţii.

x D. general Balif, administratorul domeniilor Coroanei, a sosit azi dimineaţă în localitate.

x Toţi studenţii în medicină, evrei sunt rugaţi a lua parte, la consfătuirea care va avea loc Duminică 6 crt. ora 4 p. m. în saloanele spitalului „Dr. Gheler-ter", în vederea reorganizărei Societăţei „Junimea medicală".

x *Comunitatea israelită.* — Intrucât până în ziua de 31 Octombrie, nu s'a depus nici o nouă listă de candidaţi la Comunitatea Israelită, Biroul electoral urmează să se întrunească în ziua de 27 Noembrie a. c. spre a declara aceasă singura listă întocmită în termen şi care are pe d-nii Al. Einhorn în fruntea secţiuni social-economice, Carol Drimer la secţia cu turală şi Iasac Ghelţer la secţia Cultului.

x Peste câteva zile începe recensământul proprietăţilor clădite şi agricole pe o nouă perioadă de 5 ani.

ORA 3

O importantă audienţă la Sinaia

D-nii Titulescu şi Cădere la Rege

Sinaia 2 — Azi dimineaţă d. Titulescu a fost primit la castelul regal.

Tot astăzi a sosit la Sinaia şi d. Victor Cădere, venind dela Cluj, unde a avut cunoscuta întrevedere cu d. Vaida.

Se afirmă că d. Cădere are o misiune foarte importantă pe lângă Suveran din partea fostului prim-ministru.

Astăzi d-nii Titulescu şi Cădere, vor fi primiţi de rege în audienţă comună. Suveranul va asculta ambele expuneri asupra tratativelor cu Rusia.

Dupa audienţă d-nii Titulescu şi Cădere vor pleca la Bucureşti, unde se va întruni imediat consiliul de miniştri, căruia d. Cădere îi va face un amplu expozeu.

Se aşteaptă hotărâri de deoseb tă însemnătate. Unele cercuri afirmă că d. Cădere nu va mai pleca să continue tratativele cu d. Litvinov, în urma contactului avut cu d. Vaida.

*

Se comentează mult lipsa d-lui Titulescu dela şedinţa de eri a delegaţei economice a guvernului, care a discutat protocolul dela Geneva. Această absenţă este interpretată în sensul că d. Titulescu a vrut să-şi sublinieze misiunea pur tehnică în actualul guvern.

In ce priveşte protocolul dela Geneva, se afirmă că în urma expunerii d-lui Madgearu, guvernul va semna acest protocol.

Nou cutremur de pământ în Grecia

Mai multe victime omeneşti

Atena 2.— Un nou şi violent cutremur de pământ s'a înregistrat azi dimineaţă în regiunea Salonicului. Numeroase case s'au prăbuşit, sub dărâmături fiind surprinse mai multe persoane.

In Salonic s'a produs o panică extraordinară. Cu întreruperi, cutremurul a durat 5 minute. Numărul exact al victimelor încă nu se cunoaşte.

Conflict între Reich şi Bavaria

Berlin 2.—Consiliul de miniştri al Bavariei a respins reformele propuse de guvernul din Berlin.

Raporturile dintre Reich şi Bavaria au devenit astfel mai încordate decât până acum.

Călătoria d-lui G. G. Mironescu

Viena 2 — D. G. G. Mironescu, vice-preşedintele guvernului român, a vizitat pe un profesor vienez specialist în boli de stomac. Medicul a dat un răspuns liniştitor.

D. Mironescu a plecat spre Paris, de unde se va duce apoi la Berna, iar spre sfârsitul lunii se va reintoarce la Bucureşti.

Soroni Galoşi Quadrat Riga

x De cât-va timp, se obicinueşte ca chitanţele de banii depuşi, să se elibereze de Ad-ţia financiară, scrise cu creionul. Inconvenientul e mare, căci cu timpul scrisul se sterge şi cifrele devin ilizibile.

Atragem atenţia d-lui ad-tor Florescu şi aşteptăm să avizeze.

x Mai mulţi locuitori au reclamat poliţiei că în băcănii se vinde pâinea neagră cu opt lei.

x **Conflict de muncă.**— Azi dimineaţă delegaţia muncitorilor dela fabrica „Textila" sa prezentat din nou d-lui inspector Ciurea, declarându-se nemulţumiţi de soluţionarea care s'a dat conflictului dintre ei şi patroni. Muncitorii spun că vor face grevă dacă nu li se va da satisfacţie.

S'a redactat un memoriu care va fi prezentat directorului fabricei.

Mâine dimineaţă muncitorii vor aduce d-lui Ciurea rezultatul acestei intervenţii.

Către cetitorii noştri

din Huşi

Ziarul „Opinia" soseşte la Huşi la ora 4 jum. aducând ultimele ştiri din ţară şi străinătate.

Ziarul se găseşte de vânzare atât la vânzătorii de ziare cât şi la depozitul nostru Librăra „Leontin" până la ora 11 seara.

DOCTOR
SOLO SCHREIFEL
Boli interne, Boli de piele venerice-syfilis
Raze Ultra-Violete, Diathermie Microscopie, Analize de singe
Consultaţii 8—11 ; 2—9
Dumineca, numai dimineaţa
str. Anastasie Panu No. 70
(vis-a-vis de Palatul Ad-tiv)

CITIŢI NOU
Omul fără de noroc
de Eug. Boureanul
în Biblioteca Dimineaţa No. 146
100 PAGINI 8 LEI
De vânzare la toate chioşcurile de ziare şi la depozitul general S. Peretz Piaţa Unirei.

Cereţi
Deliciosul
MUŞTAR cu MUST
Preparat de farmacistul
CONST. I. WERNER Iaşi

Soroni Galoşi Quadrat Riga

Becuri ELECTRICE garantate. Toate voltagele
mărcile TUNGSRAM, PHILIPS, WOLFRAM, OSRAM etc.
Cumpăraţi cu preţurile fabricei la Depozitul General
Zaharia Weiss, Piaţa Unirei

ANUL XXVIII No. 7659

3 LEI EXEMPLARUL

SAMBATA 5 NOEMBRIE 1932

ARO... Fundațiunea „Regele Ferdinand I"
București
Str. Știrbei Vodă 3
(Adm. Dom. Coroanei)
IAȘI.—STR. LĂPUȘNEANU 37

PINIA

ZIAR POLITIC COTIDIAN

ANUNCIURI
se primesc la toate
AGENȚIILE DE PUBLICITATE
și la
ADMINISTRAȚIA ZIARULUI
Iași. — Strada Lăpușneanu 37

Telefoane: Redacția 391, Administrația 394, Serviciul de noapte 367

IDEI ȘI FAPTE

FURAȚI IN NUMERAR, DOMNILOR!

Nu-i un domeniu al vieții noastre publice, în care să nu înflorească abuzul și frauda. Se fură și se prădă pe tot întinsul acestei țări păcătoșite; cu o nerușinare fără seamăn; cu un cinism fără pereche. Cine poate să se procopsească și are scrupule, e taxat drept nebun și degenerat.

Dar nu din plăcerea sadică de a scormoni o rană sângerândă pe trupul secătuit al țării, ne-am îngăduit să desbatem, odată mai mult, un subiect, pe cât de penibil, pe atât și de banal.

Dacă fraudele comise depildă de fiscali lasă mult în urmă cotcăriile mărunte ale atâtor mânuitori ai banului public dela alte instituții oficiale și semi-oficiale; dacă potlogăriile timide ale celor „mici și tari" nici nu pot fi comparate cu atacurile gangsterești asupra visteriei secătuite, comise de potentații zilei, — în schimb trebue subliniată o observație care aduce hotărât apă la moara celor care fac să dispară numai lichidul, milioanele de lei din casa statului.

Alt undeva nu se fură numerarul, din simplul motiv că nu-i. Se fură însă materiale, obiecte, alimente.

La unele ateliere C.F.R. piesele noui ale locomotivelor și trenurilor sunt înlocuite cu unele vechi, uzate. Și trenurile deraiază.

La unele spitale, se vând medicamente și bolnavii mor pentru că n'au droguri suficiente, pentru că nu-i tifon, nu-i vată.

La unele consilierate agricole li se furnizează plugarilor o sămânță proastă și câmpiile noastre produc un grâu care nu mai are căutare pe piață.

La multe orfelinate, la cantine, până și la leprozerii, pensionarii sunt hrăniți cu alimente alterate și mor de inaniție sau de otrăvire.

Pâinea noastră cea de toate zilele e nu numai scumpă, dar și exceptional de proastă. Și așa fără sfârșit. Se atentează la sănătatea, la viața celor mulți, cu o ușurință ticăloasă.

Iată deci de unde concluzia noastră logică, că — dacă nu se poate fără fraude și hoții — de o mie de ori mai recomandabil e să se fure milioane în numerar decât vata la spitale, grâu la consilierate, pâinea la orfelinate și leprozerii, piese la căile ferate. Și iată deci apelul nostru disperat la patriotismul (căci cine nu-i patriot integral în țara românească?) mânuitorilor banului public:

— „Furați în numerar, domnilor! Furați în numerar!

I. L. BASARABEANU

O spargere, ca în filme,
în vila lui Harry Piel

In vila lui Harry Piel dela Berlin s'a săvârșit o spargere în genul de cinema. Renumitul actor era plecat din oraș. Acasă se afla numai menajera, o femeie foarte curajoasă, ca și stăpânul ei.

Hoții au pătruns în coridorul dela parter și apoi cu o cheie falșă au deschis ușa scării spre etaj. In acest interval menajera a telefonat poliției, anunțând cele ce se întâmplă. După aceia femeia s'a ascuns subt o perdea groasă, cu un revolver în mână.

Hoții au trecut de câteva ori pe lângă ea, dar n'au observat nimic. Femeia stătea nemișcată, ca o statuie.

La ieșire, răufăcătorii au avut o surpriză neplăcută: șase polițiști înarmați. Spărgătorii au fost prinși și asupra lor s'a găsit suma de 12.000 mărci (aproape jumătate milion lei), pe care o luaseră dintr'o casetă.

Când s'a întors acasă, Harry Piel a felicitat-o călduros pe menajeră. Actorul poate fi mândru cu o asemenea... elevă. Și n'ar fi exclus ca în urma acestei fapte, ea să apară într'un viitor film al reputatului artist!...

Actualități politice

Acuzații...

Acuzațiile de venalitate și trădare aruncate oamenilor publici, sânt în tradiția nenorocită a politicei românești.

In cursul anilor, mulți fruntași politici au fost acuzați că s'au vândut sovietelor, bulgarilor, ungurilor etc. N'a fost cruțat nici d. Mihalache, astăzi coleg de bancă ministerială cu d. Titulescu.

Acuma însă s'a procedat cu mai multă perfidie. S'au făcut insinuări bine calculate, alegându-se și momentul: tratativele cu Rusia.

Va trece și infamia aceasta; și vor mai veni și altele la rând, pentrucă politicianismul român nu și leapădă năravul.

Trebue însă lămurit faptul că aruncarea unei calomnii nu va putea servi ca diversiune, pentru acoperirea încurcăturilor pernicioase din politica externă a statului român.

Preoții în politică

I. P. S. S. Mitropolitul Pimen al Moldovei a fost foarte bine inspirat când s'a ridicat împotriva amestecului preoților în politica militantă.

Noroiul vieții politice dela noi cade inevitabil și pe odăjdiile preoțești, atunci când slujitorii altarului se amestecă în sudălmile, necumpătarea și stricăciunea certurilor de partide și în dezmățul electoral. Asemenea scăderi ale preoților-politicieni, ating însuși prestigiul Bisericei.

După cum magistrații și militarii sânt opriți dela politica de club..ri, asemenea trebuesc opriți preoții și învățătorii. Ar fi un act salutar pentru însănătoșirea morală a poporului.

Consilier tehnic

Un domn ardelean, cu numele Aurel Leucuția, a fost numit consilier tehnic la președinția consiliului.

Ce atribuțiuni o fi având acest tehnician? Poate să indice tehnica convocării Consiliilor de miniștri; să stimuleze pertractările; să arate sistemul cel mai nou de aplanare a certurilor ministeriale; sau să pregătească încurcăturile politice...

Căci, în definitiv, ce poate face un „consilier tehnic" la președinția consiliului?

Și totuși, când e vorba, de pertractări și încurcături, parcă d. Maniu mai are nevoe de ajutoare?

X.

Lumea vrea pace

Din toată lumea vine dorința puternică, unanimă, de pace, de liniște. Până acum însă conferințele pacifiste au dat rezultate prea puțin pozitive.

O delegație a clerului englez (în cl'șeu) s'a prezintat zilele trecute d-lui Macdonald, premierul Angliei, rugându-l să lupte pentru deplinul succes al conferinței de dezarmare.

Să se facă dreptate
In chestiunea salarizării clerului

Că biserica și în special clerul are mulți dușmani, o știm prea bine.

Contra elementelor neserioase și fără prestigiu avem posibilitate suficientă de luptă. Insa avem dușmani și de altă speță: elemente cari adesea ajung să conducă destinele poporului nostru. Contra lor, e mai dificilă lupta și totodată și cu prea multe riscuri.

Totuși trebue să ne mișcăm cât mai repede, căci altmintrelea pierdem și ultima poziție. Printre acei cari au luat o atitudine incalificabilă față de biserică și cler e faimosul ex-ministru Argetoianu. I-am spus-o și când era la putere. Astăzi poate că e bine nici să nu mai pomenim de numele lui.

După dânsul a urmat la conducerea Departamentului Finanțelor d. G. G. Mironescu, în care ne pusesem toate nădejdile. Era omul de cinste notorie și de o bună-voință unanim recunoscută. Când clerul i-a înaintat un memoriu în care se cerea să se facă dreptate în chestia salarizării a răspuns cu multă înțelegere și a promis că va studia problema cu toată seriozitatea.

Astă-zi s'a învârtit roata. Nu mai e d. G. Mironescu, ci d. Virgil Madgearu. Să nădăjduim că va călca pe urmele predecesorului d-sale.

Și de bine ce a venit în fruntea finanțelor, îl rugăm respectos să țină seama atunci când va înjgheba budgetul pe 1933, de următoarele puncte:

a) Cleru e o instituție de frunte a statului românesc și deci trebue salarizat ca atare.

b) Dacă nu se va face nici o reducere de salarii la ceilalți funcționari, să se suprime curbele de sacrificiu aplicate în plus bisericii. In cazul când se vor opera noui reduceri, să se țină seamă că clerului nu i se mai pot face nici un soi de reduceri.

c) Să se acorde gradațiile și sporurile familiare la care funcționarul eclesiastic are dreptul însă nu le primește de 2—3 ani. Sânt preoți care și-au luat licența după ce s'au preoțit, și primesc salar tot de seminarist cu 8 clase. Așa s'a petrecut cu subocotenenții noui cari primesc salar de plutonier-major, — rușine pe care a șters-o îndată d. ministru Samsonovici, dându-le salarul cuvenit.

d) Să se țină prea puțin seamă de „veniturile personale" cari astăzi echivalează cu câte zeroui vreți Dv...

Cu alte cuvinte, nu cerem decât drepturile unor oameni cari muncesc cinstit și sânt în mod permanent la datorie. In cazul când nici de rândul acesta nu vom fi sat sfăcuți, atunci vom schimba procedeele. Și apoi umilința și sfidarea ce vin de sus vor trebui să aibă odată sfârșit.

Pr. N. GRIGORAȘ

DIN TOATA LUMEA

Un concert original a avut loc la un varieteu din Berlin. Pe scenă, patru persoane în jurul unei mese: unul avea în față cinci pahare, altul câteva sticle, altul farfurii și cuțite, iar al patrulea linguri, furculițe și tăvi.

Acest quartet nostim lovea cu atâta îndemânare în obiectele de pe masă, încât din sunetele obținute rezultau diferite cântece. Melodia izbucnea destul de puternic, dând impresia unui adevărat jazz.

Cei patru „concertiști" au furnizat în modul acesta zeci de arii clasice și moderne. Ei au declarat că s'au căznit ani de zile, până când au reușit să găsească tacâmurile cu sunetele necesare și până când au putut învăța tot meșteșugul de a scoate melodii din piese de veselă.

Truda însă nu le-a fost zădarnică, fiindcă acest număr de varieteu este mult apreciat, ceiace le aduce câștiguri frumoase.

*

Pantofii Marlenei Dietrich. Un ziar din Holywood relatează următorul caz interesant:

Acum câteva zile Marlene Dietrich a dăruit cameristei o pereche de pantofi, cu care a apărut la o recentă serată din orașul filmului american. Pantofii, prin modelul lor, făcuseră atunci furori în lumea feminină dela Holywood.

Camerista s'a gândit că poate să profite de acest fapt și a scos pantofii stăpânei... la licitație, obținând prețul de 25 dolari, adecă 4000 lei. Perechea de pantofi a fost cumpărată de un admirator al vedetei.

Marlene Dietrich s'a supărat însă, când a aflat procedeul cameristei și a concediat-o imediat. Dar supărarea nu pare justificată, fiindcă de fapt camerista i-a făcut reclamă...

*

Omul-ceasornic — La Londra a provocat deosebit interes cazul unui anume Edgar Morisson, în etate de 18 ani, care dovedește o surprinzătoare noțiune a timpului. Tânărul își poate spune oricând cât este ceasul, deși n'are ceasornic.

Când îl întrebi, se gândește o clipă; se uită uneori afară și apoi îți răspunde ce oră este, cu o precizie uimitoare. Tânărul a fost dus și la palatul regal, ca o rară curiozitate. Regele Angliei a rămas surprins de felul cum băeatul indică timpul și i-a dat spre amintire o fotografie cu autograf.

Morrisson, pentru această particularitate a sa, a fost poreclit „omul-ceasornic".

*

Dansuri în stradă. — Clubul dansatorilor din Los-Angeles (America) a obținut autorizația de a instala în unele străzi automate sonore. Ajunge să introduci o monetă și automatul cântă cele mai moderne șansonete. Și astfel perechile de dansatori pot face piruete în plină stradă.

Faptul a provocat însă protestele unor cetățeni, care arată că dansatorii împiedică circulația. Totuș primaria orașului a respins protestele, explicând că automatele sonore aduc beneficii importante, care servesc pentru ajutorarea șomerilor. Ceva mai mult; populația este invitată să utilizeze cât mai des automatele, fiindcă în felul acesta face o operă caritabilă, ajutând pe cei în nevoie.

Scopul scuză mijloacele!...

Misterul dela Konnersreuth
Explicații științifice despre fata stigmatizată

Am vorbit în repetate rânduri despre faimoasa Therese Neumann, fata stigmatizată dela Konnersreuth. Cazul a provocat atâta senzație, încât o comisiune de profesori specialiști de la Universitatea din Bonn a plecat să examineze ciudatul fenomen. S'au stabilit următoarele:

Eroina este fiica croitorului Neumann din Konnersreuth, tatăl a 11 copii, toți perfect sănătoși și normali. Dela o vârstă fragedă, Therese s'a dovedit de o mistică evlavie. In 1918 a rămas singură într'o casă, unde a izbucnit un puternic incendiu. Și de atunci au început manifestările curioase.

In 1919 au apărut pe fruntea fetei stigmatele de sânge în formă de cruce. Tot în acel an Therese a orbit și n'a recăpătat vederea până în 1923. Apoi au revenit stigmatele și fata a rămas ca paralizată câțiva timp. Atunci aproape 29 zile n'a mâncat nimic.

Profesorii susțin că spaima prin care a trecut fata în timpul incendiului, i-a provocat în organism o tulburare ciudată. Aparițiile sangvine s'ar datora unor congestii de sânge, iar pierderea vederii ar fi de natură traumatică, un fel de „orbire isterică". Această tulburare i-a creiat o stare de semi-catalepsie, când organismul nu simte nevoia de hrană.

Așa dar, nu-i vorba de un fenomen miraculos, ci de un foarte curios caz clinic.

In pag. 4-a:

ULTIMA ORA
telegrafică și telefonică

2) Cu prilejul unei comemorări

Valoarea artistică și națională
a operei lui N. Grigorescu *)

In 1873, N. Grigorescu face pererinajul artistic în Italia. Vede Veneția, Roma... cu minunatele lucrări ale marilor maeștri Paul Veronese, Boticelli, Fra-Angelico, Correggio, Michel Angelo, Andrea del Șarto... Aici zugrăvește câteva pânze. Primăvara vizitează Neapoli, Pompei; apoi Grecia și admiră puterea geniului antic în Partenon...

După ce vizitează și Constantinopolul, se înapoiază la Paris, de unde, după începerea războiului nostru cu Turcii la 1877, este chemat de I. C. Brăteanu în țară prin G-ralul Davila.

Grigorescu se duce pe câmpul de luptă. Deși om blând și milos, urmărește întreaga campanie de războiu cu toate cruzimile lui și trece la nemurire izbânzile soldaților noștrii care au adus independența țării. Astfel reprezintă: *Sentinela, Lupta din Valea Prahovei, Atacul dela Opanez Spionul, Gornistul, Primii prizonieri dela Plevna...* și marea pânză *La Smârdan,* care alcătuesc epopeia cea mai strălucită a faptelor eroice de atunci.

După sfatul oficialității, cheltuește puținii bani ce-i avea cu reproducerea a 12 schițe în mii de stampe heliotipice, care i-au rămas ca o pavară pe cap, cărându-le dintr'un loc într'altul, fără a le putea vinde.

Amărât mai mult ca ori când, face o *expoziție de desfacere* și vinde tot: tablouri, schițe, obiecte de artă, covoare, stampile, pe prețuri derizorii și se expatriază în Franța; și *în 1887 deschide o expoziție în sala Martinet de pe Bulevardul Italienilor, unde obține un deosebit succes, remarcat de toate gazetele pariziene.*

Inapoiat în țară cu faima streinătății, organizează o expoziție în București, și acum arta lui este foarte mult apreciată de public și de oficialitate, care'l și proclamă ca cetățean de onoare al Bucureștiului, dându-i un loc de casă la Șosea.

Este vizitat de suverani și de fruntașii țării.

In 1895 organizează o altă expoziție în București, cu cel mai prețios concurs al prietinilor și adoratorilor lui, A. Vlăhuță și Paul Bujor prof. univ. dela Iași.

Către sfârșitul expoziției a fost însărcinat N. Petrașcu de însuflețitul Ministru de Instrucție Dr. Istrati ca să cumpere cinci tablouri pentru pinacotecă și când veni și Dr. Istrati să vadă expoziția mai alese încă zece tablouri. In total, Grigorescu la acea expoziție a vândut tablouri în suma de 200.000 lei.

La închiderea expoziției, Ministrul Istrati, mare român, și distins suflet de artist îl decoră cu cordonul de comandor al Stelei.

Dar Grigorescu spuse prietenului Petrașcu: — „Ce mai naivitate și decorațiile... Vor să te arate că ești ceva, celor ce nu te pot pricepe".

Grigorescu, delicat, cu ochiul ascuțit, singur în lume, fără familie, fără societate, era simplu în viață casi la vorbă și port, modest și sobru. Era stângaci când era vorba de afacerile lui.

Spunea: *„N'ași fi făcut nici o expoziție, dacă aș fi avut cu ce trăi... și lăsam sarcina expoziției pe seama altora, ca să nu asist eu".*

*

Ca loc mai liniștit pentru viața sa își alesese Câmpina, unde în 1891 și-a deschis un atelier.

Grigorescu era atât de satisfăcut când vedea în împrejurimile Câmpinei, poalele de păduri și mesteacănii cunoscuți până la unul, că zicea: „Ficiorașii tatii, cari, când îi vad, par'că îmi vorbesc".

Grigorescu se stinse din viață la 24 Iulie 1907 dus într'un car cu boi așezat pe crengi de mesteacăn și acoperit cu flori, s'a înmormântat la marginea cimitirului din Câmpina lui liniștită, cu văile și arborii lui mult iubiți.

*

Grigorescu în timpul studiilor sale la Paris, s'a inspirat dela natură dar s'a folosit și dela marii peisagiști: Corot, Millet, Rousseau, ...pe care i-a văzut zi cu zi dezvoltându-se; cum s'a folosit și de întreaga școală franceză, cu eleganța și sensibilitatea ei deosebită, iar apoi reintors în țară s'a identificat cu caracterul peisajului și a vieții noastre curate, încadrată într'o atmosferă de fermecătoare poezie și de înălțător idealism național.

De sigur că dacă Grigorescu ar fi fost înțeles de contemporanii lui, cari erau la conducerea treburilor publice, și i-ar fi comandat compoziții mai mari, calitățile lui l'ar fi pus în posibilitate de a-și desvolta tot geniul lui creator.

Și astăzi avem artiști pictori... de puternic talent, care nu sunt încurajați, și cărora ar trebui să li se dea comenzi de către autorități, ca să se pună în valoare

(Continuarea în pagina II-a)

*) Vezi începutul în „Opinia" de ieri.

Voiajul lui „El"
Harold Lloyd la Viena

Harold Lloyd, renumitul „El" din filmele comice, e în turneu prin Europa. Zilele trecute a sosit la Viena, unde a fost primit cu entuziasm. Ziarele vieneze publică amănunte interesante în jurul acestei vizite.

Harold Lloyd e surprinzător de modest și timid. Aproape nu-ți vine să crezi că el e șmecherul din filme. A venit însoțit de fratele său Gaylord, care-i seamănă atât de bine, încât par gemeni. Bine înțeles, amândoi poartă același fel de ochelari.

Harold Lloyd a declarat că proectează să turneze un film împreună cu fratele său, intitulat „El contra Lui". Celebrul comic a venit în Europa, pentru a cunoaște și alte gusturi și mentalități decât cele americane și a culege material nou pentru viitorul film.

Răceala
Gripa
Junghiurile

durerile reumatice, durerile de cap, slăbiciuni, ameţeli, le evitaţi prin fricţiuni cu renumitul **Diana Franzbranntwein.** Feriţi-vă de surogate ele fiind fără nici un efect.

FURNIZORUL CURTII REGALE

Tribunalul Judeţului Iaşi secţia 3-a

Publicaţie de Vânzare No. 7095 din 2 Noemb. 1932

Domnul I. N. Ionescu avocat din Iaş, în calitate de procurator al d-lor Lemel Weinştein, Beri Weinstein, Moses Rotenberg, Beila Leia Goldştein văduvă şi Strul Weinştein toţi cu domiciliul ales la procurator în Iaşi str. Universităţi No. 21 în calitate de succesori ai defunctului Iosub Wolf Weinstein, chemând în judecată pe Roza Weinştein în calitate de tutrice legală a minorilor Sura şi Isac Weinştein, domiciliată în Iaşi strada Moara de Foc No. 7, Hava Weinstein în calitate de tutrice legală a minorei Bety Weinştein domiciliată în Iaşi str. Muzelor No. 2, Lazăr Rotenberg în calitate de tutore legal al minorilor : Rebeca, Paulina şi Emil Rotenberg domicil at în Iaşi str. Muzelor 9 şi pe Şmil Weinştein, declarat absent şi reprezentat prin curatorele său d. Constantin Faur, avocat, domiciliat în Iaşi str. Sf. Audrei 13 toţi ca succesori ai aceluiaş defunct prin cererea înreg. la tribunalul Iaşi secţia 2-a sub No. 17066/1926 pentru eşire din indiviziune a averei rămasă de pe urma defunctului sus menţionat compusă gin 3 imobile situate în oraşul Iaşi. Tribunalul Iaşi secţia 2-a prin sentinţa civilă No. 152/1929 a hotărât împărţirea acestei averi imobile între moştenitorii sus menţionaţi iar prin jurnalul No. 8104/930 a dispus trimiterea dosarului împreună cu toate lucrările secţiunei a 3-a a acestui tribunal, pentru efectuarea formalităţilor de vânzare voluntară prin licitaţie publică a averei sus menţionată.

Tribunalul Iaşi secţia 3-a în baza cererei înreg. la Noi 32920/1930 a d-lui avocat I. N. Ionescu ca procurator al celor sus menţionaţi prin adresa Nr. 19863 şi jurnalul Nr. 8651 din 1930 a autorizat corpul portăreilor trib. Iaşi să efectueze formele de vânzare voluntară prin licitaţie publică pentru eşire din indiviziune a succesorilor sus menţionaţi a imobilelor situate în Iaşi în străzile Păcurari la No. 68, Toma Cozma la No. 83 şi Bădărău la No. 23 avere imobilă rămasă pe urma def. Iosub Wolf Weinştein, a căror situaţie conform actului de expertiză şi a schiţelor de plan, încheiate la 28 Aprilie 1930 de către expertul arhitect Radu A. Stan este următoarea :

1) Imobilul din Iaşi strada Păcurari No. 68 se compune dintr'un corp de casă cu 10 încăperi şi 2 cerdacuri, două magazii de lemne cu pod, un corp de trei closete, o pivniţă şi o cişmea de apă acoperită în curte. Corpul principal de clădire, este construit din zidărie de cărămidă cu învelitoare de tablă veche vopsită, cu dugamele pe jos, cu sobe de zid. In general construcţia se prezintă în bune condiţiuni, însă cu lipsuri de întreţinere, (tencuieli, geamuri, etc. nereparate). Din cele două cerdacuri, cel ce deserveşte corpul din faţă este închis cu geamuri, iar cel ce deserveşte corpul lateral este deschis. Suprafaţa clădirei, inclus v cerdacurile, este de 265 m. p. Cele două magazii de lemne sunt construite din lemn, vopsite acoperite cu tablă şi sunt în bună stare. Ocupă împreună suprafaţa de 36,50 m. p. Corpul de trei closete este în stare rea, executat din zidărie, acoperit cu tablă, 2 din compartimente au instalaţie de apă ; unul nu. Suprafaţa acestui corp este de 8,50 m.p. Pivniţa este în bună stare, executată în bolţi, cu zidărie de piatră. Suprafaţa totală a terenului este de 498 m. p. Acest imobil este evaluat în întregime de expert la suma de 673.900 lei.

2) Imobilul din Iaşi strada Bădărău No. 23, se compune dintr'un corp de casă cu şase camere, un antret între două din camerile din faţă şi două ante-intrări de lemn în curte ; de asemeni, tot în curte, este o magazie de lemn, cuprinzând în ea cinci încăperi pentru lemne, poeţi, closete, etc. Clădirea cu cele şase camere de locuit este construită din cărpic şi cărămidă, acoperită cu tablă, în mare parte luată de pe casă ; iar sub aceasta se vede şindrile veche. Dugamelele, tencuelile, tavanele, acoperişul, ferestrele şi uşile sunt în cea mai proastă stare ; în scurt timp clădirea va deveni cu totul improprie de a mai fi utilizată. Suprafaţa ocupată de clădire este de 150 m. p. De asemeni, corpul magaziilor din curte, construite din lemn, sunt în cea mai mare parte putrede şi complect deteriorate. Suprafaţa magaziilor este de 60 m. p. Suprafaţa totală a terenului este de 540 m. p. Acest imobil est evaluat în întregime de expert, la suma de 102.340 lei.

3) Imobilul din Iaşi str. Toma Cozma No. 83, se compune din două corpuri de casă, u câte un cerdac în faţă ; un corp de cinci magazii de lemn ; un corp cu două closete. In spatele celor două imobile, împrejmuită cu gard de lemn, se află o grădină de zarzavat. Corpul însemnat cu A. în planul anexat, are o suprafaţa clădită de 59.80 m. p. şi se compune din trei camere cu un antret între ele şi un cerdac deschis pe două laturi. Este construit din cărpici, acoperit cu şindrilă, cu duşumele pe jos, cu cercevele la ferestre lipsă ; totul în stare rea. Corpul B. are o suprafaţă clădită de 108 m. p. şi se compune din trei mici apartamente, cu un cerdac deschis în spre faţadă.

Două din aceste apartamente sunt compuse din trei încăperi şi o sală, iar unul numai din două camere. Construcţia este făcută din vălătuci, pe temelie de piatră, acoperită cu tablă vopsită, cu sobe de zid, cu duşamele pe jos. In general în stare satisfăcătoare. Magaziile de lemn sunt construite din scânduri, de asemeni în stare satisfăcătoare şi ocupă o suprafaţă de 960 m.p. Grădina de zarzavat din spatele imobilelor are o suprafaţă de 960 iar terenul din faţă pe care se află construcţiile are o suprafaţă de 680 m.p. Acest imobil este evaluat în întregime, de expert la suma de 294.630 lei.

Conform cererei înreg. la No. 3348/1930 a d-lui Lemel Weinştein se menţionează că imobilul din Iaşi str. Păcurari 68 se megieşeşte la nord cu L. Sadoveanu şi profesor N. Leon, la est cu profesorul N. Leon, la vest cu plutonierul Lipşa şi la sud cu str. Păcurari. Imobilul din Iaşi strada Bădărău 23 se megieşeşte la nord cu strada Bădărău, la vest tot cu strada Bădărău la est cu G. M. Ionescu şi la sud cu C. Ivolschi. Imobilul din Iaşi str. Toma Cozma 83 se megieşeşte la nord cu str. Toma Cozma, la vest cu Ana Gălăţennu la est cu Gh. Olaru şi la sud cu Andrei Mariciu.

Se încunoştiinţează că vânzarea şi adjudecarea acestor imobile, vor avea loc în pretoriul tribunalului Iaşi secţia 3-a, în ziua de 15 Decembrie 1932 ora 13, începându-se licitaţiile publice : dela suma de 350.000 lei pentru imobilul din Iaşi str, Păcurari No. 68 ; dela suma de 35,000 lei pentru imobilul din Iaşi strada Bădărău No. 23 ; şi dela suma de 70.000 lei pentru imobilul din Iaşi strada Toma Cozma No. 83 ; sumi ce s.a scăzut astfel de către tribunalul Iaşi secţia 2-a, prin sentinţa civilă No. 362 | 1932.

Dosar No. 23 9 | 1930

Preşedinte, M. Eşianu
Şef Portărel, C. Guşă

DOCTORUL

C. GANCEVICI

Medic primar al Sanatoriului BARNOVA

va da consultaţiile pentru

BOALE DE PIEPT

Luni, Miercuri, Vineri, începând de la ora 12 a. m.

IAŞI—PIAŢA HALEI

(Farmacia Beceanu)

Quadrat Riga

Parchete de stejar

neîntrecute în execuţie şi frumuseţe **cu preţuri foarte eftine** garantat uscate

s'au pus în vânzare la

Fabrica de cherestea S. Weissmann

Şos. Moara de foc 22—26. Tel, 229 şi 272

Comenzile se pot face şi în Str. Căpitan Păun No. 16 unde se pot vedea şi modele definite.

România
Corpul Portăreilor Tribunalului Iaşi
Publicaţiune No. 530
Anul 1932 luna Noemb. 2

Se publică spre cunoştinţa generală că conform adresei Judec. Ocol II Urb. Iaşi No. 48907/932 se va vinde prin licitaţie publică în ziua 18 Noembrie 1932 ora 10 a. m. averea mobilă sechestrată cu Procesul-Verbal No. 3681 | 932 dela Banca Moldova de Jos din Bârlad suc. Iaşi prin repr. săi legali la pretenţia Emil Călinescu pr. proc. sau av. I. Gavrilescu din Iaşi averea compusă din patru casete de bani cu următoarele mărci Iaşi A Spenn Fiset cu lacatul stricat şi Chorh Soffe, 3 de culoare verde şi una galbenă, 2) 3 birouri din care două cu câte 3 sertare şi 2 uşi mahon şi al treilea cu 5 sertare galben, 3) un ghiseu de caseric galben, 4) 2 maşini de scris marca Mervod fără chei, 5) 6 scaune mahon cu spatare, 6) un ventilator electric marca A.E.G. 7) un cner de fer vopsit verde deschis, 8) un bufet mahon partea de sus cu 2 portiţi de sticlă şi 2 sertaraşe partea de jos cu 2 uşi de lemn şi 2 sertare 9) una şifonieră cu 2 uşi fără oglindă culoare galbenă, 10) una presă complectă pentru copiat, 11) un birou galben, 12) patru scaune la fel cu acestea dela No. 6 13) un dulapaş de lemn galben, 14) un ceas de perete rotund, 15) un aparat de telefon.

Vânzarea se va face în Iaşi str. Ştefan cel Mare No. 11 domiciliul debitorilor pe bani gata în asistenţa comisarului respectiv

Şef Portărel, Bazali

Secretar, D. Stancov

Tribunalul Judeţului Iaşi Secţia III-a
Publicaţie de vânzare N. 7080 din 1 Noemb. 1932

In baza adresei d-lui Judecător sindic al tribunalului Tutova Nr. 543/1932 şi a jurnalului acelui tribunal Nr. 11102/1932, s'a autorizat corpul portăreilor tribunalului Iaşi să efectueze formele de vânzare prin licitaţie publică, a averei mobile, ce aparţine falitului Iosef Hirsu din oraşul Bârlad, compusă din o maşină de cusut marca „ZINGHER" Nr. 9.546.884 aflată în depozitul societăţii Bourne & Comp. din Iaşi strada Lăpuşneanu, care a fost sechestrată de d-l Jude Sindic al tribunalului Iaşi prin procesul verbal Nr. 1044/1932, fiind dată în păstrarea d-nei R. Kan.

Se înştiinţează că vânzarea şi adjudecarea acestor maşini, vor avea loc în ziua de 7 Noembrie 1932, ora 16, la faţa locului sus menţionat, începându-se licitaţia publică dela suma de 10.000 lei, conform jurnalului tribunalului Tutova Nr. 11102/1932, cu facultatea d-lui Jude Sindic al tribunalului Iaşi de a o începe şi dela o sumă mai mică sub rezerva omologării tribunalului.

Dosar No. 1 / 1932

Preşedinte, M. Eşianu

Portărel, Gh. Sava

România
MITROPOLIA MOLDOVEI
Secţiunea Economică
No. 6694 din 27 Octomb. 1932
PUBLICAŢIUNE

Se aduce la cunoştinţa publică celor amatori că în ziua de 7 Noembrie a. c. ora 11 dimineaţa, în cancelaria Mitropoliei din Iaşi, str. Ştefan cel Mare, se va ţine a II-a licitaţie publică, cu oferte închise pentru exploatarea parchetului No. 5 din pădurea Valea Alunului jud. Iaşi, proprietatea Mitropoliei, în întindere de aproximativ 10 ha.

Odată cu ofertele, se va depune şi garanţia de 30 mii lei în numerar sau efecte garantate de stat de o valoare egală.

Orice lămuriri, se dau de cancelaria Mitropoliei, Secţ. Economică.

Consilier Referent *Pr. V. Mihălescu*

Cel mai nou antinevralgic

„Pirofen Werner"

Combate în genere elementul durere :

Migrene, nevralgii, dureri de cap, de dinţi, reumatice, nevralgii intercostale, etc.

Aprobate de Cons. Sanitar Superior cu No. 42432 din 2 Iulie 1932.

De vânzare la Farmacia WERNER Iaşi.

Quadrat Riga

HOLERA LA BĂLŢI?

Bălţi 4.—Serviciul sanitar al oraşului a înregistrat pe ziua de ieri, două cazuri de boală ce se aseamănă cu holera.

Bolnavii care se află în stare gravă au fost imediat izolaţi. Cor.

Banca Naţională trebue să acorde valută pentru plăţile comerciale în streinătate

O hotărîre importantă a tribunalului din Chişinău

Chişinău 4.— Tribunalul comercial din localitate a dat ieri o hotărîre, care este mult comentată în cercurile negustoreşti.

Comerciantul Pudel, având de efectuat o plată în streinătate, a cerut valuta necesară.

Dar Banca Naţională a refuzat să-i acorde devizele, aşa că polita negustorului a fost protestată. Comerciantul s'a adresat justiţiei. Şi tribunalul a condamnat Banca Naţională din localitate să acorde imediat valuta necesară, anulând totodată protestul.

Cazul este cu atât mai important, cu cât în situaţie similară sânt mulţi negustori din toată ţara.

Descinderi la Administraţia financiară din Cernăuţi

E vorba de nereguli în dauna fiscului ?

Cernăuţi 4.— D. prim-procuror Panu, însoţit de o echipă de 20 agenţi, a făcut ieri o descindere la administraţia financiară din Cernăuţi. Această descindere a fost provocată de un denunţ, care afirma că s'au săvârşit nereguli în dauna fiscului.

Şeful parchetului a ridicat mai multe dosare şi acte şi a sigilat câteva birouri. După descindere, s'a făcut şi o percheziţie la locuinţele funcţionarilor vizaţi, de unde deasemenea s'au confiscat acte şi corespondenţă.

Se afirmă că această anchetă va avea rezultate surprinzătoare.

Evadarea unor hoţi

Jandarmii din Voineşti au arestat pe doi periculoşi hoţi, anume Ion Barbu şi Ştefan Antoci. Legaţi în lanţuri, ei au fost depuşi în arestul postului şi lăsaţi sub supravegherea jandarmului Croitoru.

După un timp hoţii au rugat pe jandarm să le slăbească lanţurile, căci picioarele le sânt umflate.

Jandarmul le-a ascultat rugămintea, iar după câteva minute s'a dus în curte.

Hoţii rămaşi singuri, au reuşit să desfacă lanţurile şi au dispărut în pădure. In urma raportului încheiat de legiune, jandarmul Croitoru a fost dat în judecată pentru scăpare de arestaţi.

INAUGURAREA UNUI NOU INSTITUT SANITAR LA IAŞI

Vor veni la solemnitate demnitarii din Moldova şi Bucovina.-- Este aşteptat şi d. ministru Voicu Niţescu

Incă prin anul 1923, când d-l ing. Hoisescu era Directorul Moldovei, d-sa a intervenit pe lângă membrii guvernului pentru organizarea în oraşul nostru a unui institut bacteriologic veterinar care să deservească judeţele moldovene.

Au trebuit să treacă câţiva ani ca autorităţile superioare centrale să-şi dea seama de necesitatea acestei instituţiuni şi să pună la dispoziţie sumele necesare.

Meritul revine d-lui inspector regional ad-tiv Râşcanu,—care a reuşit să ducă la bun sfârşit opera începută de d-l C. Hoisescu.

Şi astfel, Duminecă 6 crt. ora 10 dim. se inaugurează *Laboratorul de bacteriologie veterinară*, instalat în str. Carol No. 43, — institutul acesta oferind un imens folos de ordin sanitar Moldovei şi Bucovinei.

Institutul a fost aranjat şi va fi condus de d. dr. Iliescu.

*

La solemnitatea inaugurării, în afară de parlamentarii şi autorităţile ieşene, au fost invitate oficialităţile şi demnitarii Moldovei şi Bucovinei.

Fostul director ministerial d. Hoisescu şi-a anunţat participarea la inaugurare.

Vor mai veni, dl. dr. Ionescu-Brăila director general din ministere ; apoi profesori de la facultatea de medicină veterinară din Bucureşti, şi eventual şi dl. Voicu Niţe cu, ministrul agriculturii.

*

Iată programul oficial al inaugurării :

a) ora 10 dim. inaugurarea laboratorului, b) ora 11 jum. vizitarea centrului de export de paseri de la Abator ; vizitarea abatorului şi frigoriferilor pentru carne ale Municipiului ; a frigoriferului de export de paseri tăiate şi de ouă ; a fabricei de ghiaţă, etc. *p grancea*

x In legatura cu contrabanda de mătasă descoperită în Bucureşti, poliţia a stabilit amestecul funcţionarului Norman Förster de la legaţia britanică.

Ministrul Angliei a destituit imediat din serviciu pe numitul funcţionar.

Din Făticeni

Batoză distrusă de incendiu. In satul Cristeşti s'a aprins şi a ars o batoză de treer, proprietatea lui Gh. Cojocaru. Pagubele se cifrează la 390.000 lei. Batoza a fost asigurată pentru 300.000 lei.

Sunt bănuieli că focul ar fi fost pus.

Furt îndrăzneţ — Din sertarul locuinţii învăţătorului C. Gheorghiu, directorul şcolii primare din comuna Ruginoasa, s'a furat suma de 30.000 lei şi actele comitetului şcolar, în valoare de 35 000 lei.

In legătură cu acest furt sunt cercetaţi N. I. David şi M. Nicu, care au fost înaintaţi parchetului.

Coresp.

INFORMAŢIUNI

x *Un judeţ fără telefon.*— Ministerele de interne şi justiţie au fost informate că între Societatea de telefoane şi prefectura Baia a izbucnit un conflict.

Din această cauză, s'a tăiat legătura telefonică a judeţului şi parchetului de Baia.

x Duminecă 6 Noembrie orele 3 p. m. va avea loc în sala „Cultura" o şezătoare literară, organizată de cercul „Enric Furtună", la care va conferenţia d. doctor Neuman Iosif-Flavius.

Subiectul : „Intre dragoste şi moarte" sau „de ce se ucid şi sinucid îndrăgostiţii".

Urmează declamaţii.

x *La Gimnaziul Ştefan* va avea loc Sâmbătă după amiază la orele 4, o serbare dată de elevii clasei a patra, pentru înfiinţarea unei societăţi culturale „Ion Creangă".

Vor vorbi d-nii Triandaf, directorul gimnaziului şi prof. Traian Gheorghiu, după care se vor produce câţiva elevi.

Intrarea e 5 lei. Iniţiativa merită a fi încurajată.

x *Toţi Subofiţerii Pensionari* înscrişi în uniune —sunt cu insistenţă rugaţi a trece pe la sediul Sucursalei Iaşi Str. Alexandri No. 3 în ziua de Sâmbătă 5 Noembrie a. c. orele 7 seara precis pentru întocmirea tablourilor de împroprietărire— Cei ce nu se vor prezenta nu vor fi trecuţi pe acest Tabel.

Spectacolele zilei

Unde mergem astăzi?..

4 Noembrie

La ziarul „Opinia" sau la Biroul „Hamburg-Amerika Linie" pentru a ne înscrie la Excursia ieşenilor spre Bucureşti, din zilele de 6 şi 7 Noembrie.

Teatrul Naţional. — Relache

Teatrul Cinema Trianon. — *„Invingătorul"* cu Hans Albers, Käthe von Nagy şi Hans Brausewetter ; *„Secretul secretarei"* cu Claudette Colbert şi George Metaxa ; Jurnal sonor *Paramount*

Cinema Sidoli. — *„In slujba inamicului"* cu Gustav Fröhlich şi Chorlotte Sussa ; *„Concediul în căsnicie"* cu Gerda Maurus şi Otto Walburg. Jurnal sonor *Fox.*

Cinema Gheliţer. — *„Blestemul mamei"* cu Maria Iacobini ; *„Of femeile"* cu Betty Compson şi Jak Holt şi *„Regele cow-boylor"* cu Tom Mix.

Teatrul Phönix—Reprezentaţia sportivă a trupei de luptători *I. M. Zaikin.*

Cu prilejul unei comemorări

Valoarea artistică şi naţională a operei lui N. Grigorescu

(Continuarea din pagina 1-a)

geniul creator, pentru progresul artei şi a neamului nostru.

Privitor la arta noastră naţională şi la marile progrese ale civilizaţiei la noi, iată ce ne relatează dl. N. Petraşcu, unul din autorii biografiei lui Grigorescu.

Intr'o zi fiind la prietenul său N. Petraşcu, la care se mai aflau şi alţi musafiri, unul din ei începu să laude progresele mari ce le-a făcut România numai în 50 de ani, iar Grigorescu deşi debilitat după o gripă ce'l reţinuse 2 săptămâni izbucni ca niciodată, tuşind şi umblând cu ochii în toate părţile : „noi am pierdut civilizaţie, n'am câştigat-o... Civilizaţia noastră s'a dus, n'a venit... Civilizaţia nu e să ai o carte tipărită mai mult, o constituţie şi o sonerie electrică ; civilizaţia e când faci ceva al nostru...

Civilizaţi eram când aveam o artă naţională, pe care n'o mai avem ; când făceam pictură bună, ca la Trei Erarchi din Iaşi, ca la Sft. Dumitru, la Curtea de Argeş ; când aveam scoarţele noastre alese, admirabile, naive, originale, când avem orfevrăria noastră, simplă şi apropiată climatului ; când făceam poezie populară, — cea mai frumoasă poezie a noastră, — soulptură n'am putut avea că s'a opus religia ; când aveam datine semi orientale, cari erau ale noastre ; când eram originali ; când eram cu caracter... Azi suntem înapoiaţi... facem totul străin, artă străină, arhitectură străină, muzică străină, poezie străină, mâncăm bucate străine, bem vinuri străine, totul străin. Acum şaptezeci de ani o femeie făcea totul în casă ; azi ia totul din străinătate.

Suntem înapoiaţi, sacrilegi chiar de înapoiaţi, căci se duc toate cele frumoase dela noi : Curtea de Argeş, Trei Erarchi, Leconte de Nouy le-a transformat în orori ; bietele cucoane dau saci din frumoasa argintărie veche, ca să-şi ieie cercei moderni, acele erori de urâţenie... Opriţi Dv. de se mai poate curentul fatal ?!".

Şi Grigorescu avea dreptate, fiind că atunci nu ne dădeam seama de valoarea artei noastre populare.

Pentru desvoltarea conştiinţei naţionale şi a arte noastre, se cuvine organizarea de propagandă pentru răspândirea şi desvoltarea motivelor româneşti, cum şi aplicarea lor la mica şi marea industrie, la arhitectură, etc., în tot cuprinsul ţărei. Astfel ca, în momentul când intră cineva în ţara noastră, să se simtă, că intră în România, cu arta ei caracteristică ; ca însuşi românul să se simtă că este în ţara lui.

Prin organizare, propagandă, educaţie şi încurajare a artei noastre *se poate opri curentul contra desnaţionalizării artei noastre populare, cum se poate forma şi curentul contra defăimătorilor* aşa zişilor modernişti bolnăvicioşi cari disprefuiesc arta marilor clasici.

Grigorescu a avut sentimentul profund şi complex al naturei. El zicea : *„măcar un colţişor din natură să'l dai şi e mult"*.

Ei bine, Grigorescu cu o persistenţă de o viaţă întreaga a voit, conştient, ca parte cu parte să fixeze de pânzele lui :

aerul calm şi transparent al poalelor de munte cum flutură peste văi cum scaldă lungul şi latul plaiurilor, se furişează prin poene de păduri şi se pierde până în zările viorii ;

vitele lui pasc, coboară la gârlă ori se întorc dela câmp sub ochi păzitorului ;

carele vin din depărtări şi trec blajin pe dinaintea noastră ;

fete zvelte în costum românesc aduc apă dela fântână, ori vacile şi viţeii dela păşune ;

ciobanii privesc în văzduh ; pluplugurile răstoarnă brazda neagră pentru semănături ; fete cu zestre ; hanuri cu cărăuşi ; evrei cumpărând animale dela săteni ; ţigani şi ţigance, jupâne ; scene religioase şi scene vitejeşti din războiu ; portrete vii ce te urmăresc cu privirea în lung şi în lat ; şi tot felul de subiecte şi scene din viaţa noastră, în atmosfera azurată a pământului nostru mai ales dela ţară ; *în fine, a voit ca întreaga ţară românească din epoca lui s'o încadreze în opera sa.*

Şi, a reuşit. El este cel mai puternic exponent al picturei noastre naţionale.

Opera de artă superioară a lui Grigorescu este un monument naţional, conştient şi sincer, ce va fi preţuit şi admirat de toată lumea, dar mai ales de noi, pentru cinstea ţării şi a neamului nostru.

A. D. Atansiu

x Bătăturile le înlăturaţi sigur cu „Coricol".

Depozit : Farmacia Polak, str. Ştefan cel Mare.

MARI PREMII DE IARNA

pentru toți cetitorii ziarului „OPINIA"

Răspundem solicitărilor insistente ale foarte numeroșilor noștri cetitori, organizând o nouă și bogată serie de premii gratuite, de cea mai mare utilitate pentru marele public, în aceste vremuri de criză, în pragul iernii.

Grație bunăvoinței reputatei și serioasei firme **QUADRAT R.GA reprezentată în România prin Banca Emanoil Marcovici, s'au rezervat pentru cetitorii „Opiniei":**

50 premii constând din: 50 perechi galoși noi, ultimul model, pentru doamne, domni și copii, toate marca mondială *„Quadrat Riga"*.

De asemenea:

Mătasă pentru o rochie de damă dela marele magazin de mătăsuri *„Gallia"* str. Cuza-Vodă 83.

Un palton (pentru doamnă sau domn) 3 mt. stofă de palton primă calitate, de la renumitul magazin de stofe *Postăvăria Franceză* strada Ștefan cel Mare 6, și suma de

Lei 20.000.—în numerar

Deci în total importante premii în valoare de aproximativ.

40.000 lei

Pentru participarea la aceste numeroase și bogate premii cetitorii vor trebui, ca deobicelu, să strângă seria întreagă de 45 bonuri, cu începere de ***Vineri 11 Noembrie crt.***

După terminarea seriei, bonurile vor fi prezentate la ziar și preschimbate într'un cupon de premii, fără nici o formalitate și nici o cheltuială, în afară de taxa de manipulație de 5 lei.

La tragere se va oferi o distracție plăcută tuturor cetitorilor.

Nu uitați deci data de *Vineri 11 Noembrie 1932*

Salariile preoților amenințate de noui reduceri

Un mare congres al clerului la București

După cum se știe, d. Virgil Madgearu a anunțat aplicarea unor noui curbe pe salariile funcționarilor statului.

In ședința de ieri a conferințelor preoțești, această chestiune a fost discutată cu mult interes.

Luînd cuvântul părintele Valeriu Iordăchescu, a declarat că cea mai greu lovită breaslă va fi cea bisericească.

S. Sa arată că există un articol în legea financiară, care prevede că salariile preoților nu sunt decât „subvenții", astfel că oricând s'ar putea aplica nouă curbe pe leafa anemică a preotului (un preot dela țară primește lunar 1300 lei).

Părintele Iordăchescu a promis că va organiza un mare congres al preoților din toată țara, care va avea loc la București.

Îndeamnă pe preoți de a veni la acest congres în număr cât mai mare, pentru a da întrunirii amploarea necesară și putința de a găsi ecou doleanțele clerului la forurile în drept.

Gr. Spiru

ORIBIL FRATRICID LA CERNĂUȚI

De la o ceartă comercială, un tânăr își înjunghie fratele

Cernăuți 4.— Un oribil fratricid s'a petrecut aseară în localitate, în strada Petrino, Nr. 6. Acolo locuește cunoscutul industriaș Brender, împreună cu cei trei fii ai lui.

Pentru a-l interesa în întreprindere pe fiul mai mare, anume Carol Brender, în etate de 24 ani, tatăl l-a făcut părtaș în fabrica pe care o posdă, dăruindu-i câte-va mașini de tricotaje.

Faptul acesta a supărat pe cellalți copii, ceeace a dat loc la certuri permanente între frați.

Aseară, unul din copii, anume Siegfried Brender a venit la fabrica situată pe terenul casei din str. Petrino. Din vorbă în vorbă, între Carol și Siegfried a izbucnit o ceartă violentă. La un moment dat, primul a luat un cuțit și a început să lovească nebunește în fratele lui.

Siegfried, cu răni la abdomen și plămâni a fost transportat la spital, unde se află în stare extrem de gravă.

Criminalul a putut fi imediat arestat.

Cazul este viu discutat în toate cercurile locale, familia Brender fiind bine cunoscută la Cernăuți.

Coresp.

Togal

acționează repede și sigur la

Reumatism / Gută
Dureri de Cap / Gripă

Sciatică, lumbago, răceli și nevralgii. Dizolvă acidul uric! 6000 de atestate medicale! Eficace chiar și în cazuri cronice. Insistați asupra Togal-ului!

NOU! NOU

La FULGERUL DIN BUCUREȘTI

Boiangerie și curățătorie chimică

revopsește paltoanele de damă în ori și ce culoare, după eșantion. Secție specială pentru curățat și transformat pălării bărbătești

Birouri de Primire:

Strada Cuza Vodă No. 36, Cuza Vodă No. 9, Lăpușneanu No. 15, str. Unirei No. 6. Fabrica: strada Dragoș No. 25.

PUBLICUL IEȘAN SE AGITA

CONTRA SCUMPIREI PÂNII

Intruniri de protestare — Proectele primăriei

Scumpirea prețului pânei a provocat agitație în sânul populației ieșene, cu atât mai mult cu cât brutarii și morarii s'au declarat nemulțumiți de prețul fixat.

Unii nu se jenează să afirme că până la 1 Ianuarie prețul pâinei se va urca la 20 lei Kgr.

*

In fața acestui situații, toate asociațiile profesionale și sindicatele muncitorești au hotărât să se unifice într'un comitet de acțiune pentru ieftenirea traiului.

Se vor organiza manifestații de stradă și întruniri.

Acțiunea va începe chiar Duminecă aceasta, prin două întruniri: una a „blocului cetățenesc" în sala Sidoli, și alta la clubul social-democrat.

Chestiunea va fi adusă și în discuția „Sfatului Negustoresc" de câtiva comercianți. Se va cere deschiderea granițelor pentru grâul străin, care e mult mai ieftin ca cel românesc.

*

La primărie să studiază problema aprovizionării cu grâu a orașului.

Este vorba ca municipiul să intre în combinație cu o mare instituție care să finanțeze cumpărarea grâului.

In cazul că se va ajunge la o înțelegere, se va rechiziționa moara Moldova și cuptoarele de acolo.

H.

x **Scăpați de bătături!** Un mijloc sigur și ușor pentru distrugerea imediată și definitivă a bătăturilor este **BATURIN.**

Depozit: Farmacia Dr. Beceanu Piața Halei.

FURTURI

Invățătorul Ștefan Avram din Gligoești (Neamț) petrecea astă noapte cu fetele Sofica Singer și Paraschiva Rotaru, din str. Zugravi. Acestea l-au îmbătat pe învățător și i-au furat suma de 2000 lei.

Paraschiva Rotaru a dispărut; iar Sofica Singer a fost arestată.

— Poliția cercetează pe Leon Leibovici din str. Dulerga No. 2 acuzat că a furat 1000 lei dela d-na Sabina Zuraf din str. Mărzescu No. 22.

— A fost arestată femeia Maria Lolu din str. Păcurari No 97, urmărită de jandarmii din Hoin pentru furt.

— Deasemenea a fost arestat Ion Ciobanu din Iași str. Țutora No. 2. care urmează să ispășească 5 ani închisoarea pentru jaf.

— In gară un pungaș abil a furat 9.700 lei din buzunarul d-lui Ion Bremei.

— In curtea primăriei s'au furat dintr'un automobil numeroase piese și unelte. Rep.

Incidentul de muncă

dela fabrica „Textila"

Am relatat agitația lucrătorilor dela fabrica „Textila" din localitate.

Cauzele neînțelegerilor ivite între patronii acestei instituții și lucrători, se datorau horărârii fabricii de a micșora toate salariile cu 5 la sută. Lucrătorii s'au opus acestei scăderi, pretinzând din contra să li se majoreze salariile cu 10 la sută, deoarece viața se scumpește zilnic.

Diferendul a venit spre aplanare în fața Inspectoratului Muncii din localitate, în zilele de 2 și 3 Noembrie.

D. inspector G. Ciurea a căutat modalitatea soluționării, acestui incident. In urma tratativelor ce au avut loc, delegația lucrătorilor a declarat că renunță la cererea de majorare.

Dar fabrica menține micșorarea de 5 la sută. In schimb ea își luase angajamentul să procure lucrătorilor alimentele necesare, pe prețuri de en-gros și cu înlesniri de plată.

Faptul acesta n'a mulțumit pe lucrători, care au decis ca începând de azi să declare grevă.

Insă, în urma unor neînțelegeri survenite azi dimineață printre ei, lucrătorii s'au reîntors la fabrică, reluând lucrul. Rep.

Fatalitatea din str. G-ral Berthelot

Cum a murit Dora Cădere.—Amănunte precise.—O declarație impresionantă

Am relatat ieri împrejurările în care și-a găsit moartea d-na Dora dr. Cădere, soția tânărului medic ieșan Todirel Cădere.

Revenim cu unele amănunte impresionante, pe care le deținem dela familia Cădere.

In seara care a precedat drama d. dr. T direl Cădere, după ce luase masa cu soția sa, a plecat la cercul vânătorilor unde a zăbovit o oră. La reîntoarcere, și-a găsit soția foarte bine dispusă și au mai stat de vorbă, până aproape de miezul nopții.

A doua zi, dimineața, d-rul Cădere s'a dus la spital, și apoi în oraș, spre a face unele cumpărături. Reîntors acasă, d. Cădere a bătut la ușa camerii în care știa că se află soția.

N'a primit însă nici un răspuns; iar la a doua bătaie, o voce i-a răspuns: „Imediat".

In aceiaș clipă a auzit detunătura provocată de descărcarea revolverului.

Urmarea se cunoaște din relatările noastre de ieri.

*

In timp ce era transportată cu salvarea spre spitalul Sft. Spiridon, victima s'a adresat d-lui dr. Grigoriu: „Ridică-mi puțin capul". Uitându-se în jur, a întrebat unde este soțul; apoi a exclamat:

„O glumă greșită, care îmi poate fi fatală". Imi pare rău de această greșală.

După câteva clipe d-na Dora Cădere și-a dat sfârșitul.

*

D-na Maria Cădere, mama d-rului Todirel Cădere, ne-a făcut următoarea declarație impresionantă:

— „In 1926, a murit în munții Ceahlăului, unica mea fiică, în împrejurări similare cu cele ale Dorei. Unica mea mângâere rămăsese această copilă care chiar semăna cu fiică mea. Toată ziua eram în tovărășia ei, bucurându-mă de dragostea și armonia care se închegase între dânsa și fiul meu. Todirel era un pasionat vânător și deaceea avea numeroase arme.

Timpul liber, în așteptarea soțului, Dora și-l petrecea în odaia unde se aflau armele, distrându-se cu ele.

Locuiam împreună și cunosc destul de bine legătura dintre acești doui tineri, pentru ca să exclud orice intenție funestă din partea Dorei.

De ceau un trai destul de îmbelșugat, urmând ca peste două luni să plece împreună la Paris.

Cred că ea a căzut victima unei imprudențe și a fatalității".

*

Corpul nefericitei Dora Cădere a fost depus la biserica 40 de Sfinți, iar înmormântarea va avea loc mâine după amează.

C. Vl.

INFORMAȚIUNI

x *Acum că s'a scumpit pânea la 10 lei, trebue veghiat ca cel puțin să fie bine și curat fabricată*

Propunem primăriei să facă un control sever la mori, pentru a asigura calitatea fâinei. Să se ia probe din fiecare sac; și nu dela suprafață, ci prin sistemul sondajului, — și să se trimită cât mai des fâina la analiză. Pentruca nu cumva, pâinea plătită cu 10 lei, să conție și fâină de orz.

x *Expoziție.*—Tânărul și talentatul absolvent al academiei de Arte frumoase, d. Costel Agafiței, pleacă curând la Paris pentru complectarea studiilor.

D. Agafiței deschide mâne o expoziție de pictură în sala „Ileana" (librăria Cartea Românească) str. Lăpușneanu.

Expoziția va fi deschisă numai până la 15 Noembre.

x Curtea de apel S. I. a admis apelul librarului Maier Herscovici (firma „Edison") și a dispus ridicarea stării de faliment.

x Se știe că la 15 Noembrie va avea loc alegerea unui nou rector al Universității. Prietenii d-lui prof. Ion Petrovici propun candidatura d-lui prof. dr. Graçosky, în cazul când d. Petrovici va refuza să candideze.

x **Accident de tren.** — Intre stațiile Socola și Cristești, s'a întâmplat azi dimineață un accident.

Trenul Iași-Chișinău pe când trecea pe podul dela Cristești, a surprins pe pilotul Lică Nicolai. Acesta a fost izbit de pe pod, dela o înălțime de zece metri fiind serios rănit.

Victima a fost transportată la spital.

INFORMAȚIUNI

x Acum câteva zile s'a protestat de către portărelul tribunalului comercial din localitate, o trasă în valoare de 463 dolari pe care Epitropia bisericei armene din Iași o datora d-lui G. Mortazian.

x Prefectura de județ a aprobat casei Weisman ca să aprovizioneze cu lemne de foc spitalele, dispensariile și judecătoriile de județ.

x Legiunea de jandarmi a primit ordin dela Prefectura de județ să cerceteze unde se află fetița Ludovica Berbeca dispărută dela domiciliul părinților, com. Bohotin (Fălciu).

x Administrația municipiului, a revenit asupra pensionării d-lui Petrițeanu, constatându-se că a fost o greșală în calcul și că harnicul administrator al Băilor comunale nu are încă anii de serviciu pentru scoaterea sa la pensie.

x In viitor, subcomisiunea pentru numiri și inaintări de pe lângă Prefectura de județ, va avea următoarea configurație: d-l Ion Pătru, președinte; d-nii Virgil Popovici și Ion Prică, membrii. Secretar va fi d-l D-tru Grigoriu, șeful biroului ad-tiv al personalului.

x Notarul Teodor Petrariu dela com. Gropnița a fost mutat în locul d-lui Mihai Gherman notarul com. Voinești, transferat în locul primului.

x Intr'o mare afluență de lume, a avut loc ieri trista ceremonie a înhumării rămășițelor pământești ale tânărului Simon Caufman. Regretatul a fost un animator al societăților „Hacoah" și „Maccabi". Impresionantă a fost dovada de dragoste a tineretului care a condus pe defunct până la ultimul locaș.

x Astăzi dimineață, trenul accelerat 68 București-Iași a sosit în gara locală cu întârziere de un ceas, din cauza unui defect suferit de locomotivă în gara Bârlad.

Un nou examen

pentru învățătorii-ajutori

Se aduce la cunoștința învățătorilor ajutori căzuți la proba de practică pedagogică, în urma examenului de lichidare depus în Septembrie 1932, că în conformitate cu deciziunea ministeriala No. 160.674 | 1932, se aprobă reexaminarea lor la această probă. după ce mai întâi vor avea făcut o practică pedagogică de două luni la o școală de aplicație.

Tribunalul jud. Iași secț. 3-a

Publicație de Vânzare No. 7125 din 3 Noemb. 1932

La cererea înreg. la No. 3699 | 1932, a d-lui Jean Constantinescu, profesor domiciliat în Iași strada Păcurari No. 8, acest tribunal prin jurnalul No. 10132 și adresa No. 16843 din 1932, a autorizat corpul portărelor tribunalului Iași, ca în baza jurnalului tribunalului Iași secția II-a cu No. 11148 | 1932, să efectueze formele de vânzare prin licitație publică, pentru eșire din indiviziune, a averei imobiliară rămasă pe urma defunctului, Preot Economul Constantin Chiroșcă Pavelescu, compusă din imobilul (teren) situat în orașul Iași strada Cișmeaua Păcurari No. 3, proprietatea actuală a sus numitului petiționar în indiviziune cu pârâții: d-l Gheorghe Constantinescu, agricultor, cu domiciliul ales la d-l Jean Constantinescu din Iași strada Păcurari No. 8, d-na Maria Guțu, institutoare și d-na Adela Hergot, profesoară, ambele domiciliate în Iași str. Păcurari, la școala primară „Petru Poni", d-na Elena Rivalet neprofesionistă, domiciliată în Iași str. Bădărău 19, d. Dimitrie Lambrino, institutor domiciliat în Iași str. Ștefan cel Mare 8, d. Neculai Lambrino funcționar domiciliat în Iași str. Păcurari 57, d. doctor Vladimir Buțureanu, domiciliat în Iași str. Sărărie No. III și minora Susica Buțureanu reprezentată prin tutorele adhoc d. avocat Ioan Raicu domiciliat în Iași str. Lascar Catargi No. 45 toți în calitate de succesori ai sus numitului preot defunct. Conform actului de expertiză și a planului dela dosar, imobilul scos în vânzare situat în Iași str. Cișmeaua Păcurari No. 3 se compune dintr'un teren în suprafață de 499.35 m.p, care este desgrădit în partea dinspre stradă, iar celelalte laturi îngrădite având forma și întinderea arătată în planul întocmit de expert de a dosar, și învecinându-se la nord cu strada Cișmeaua Păcurari care este și fațada terenului pe lungime de 48,26 m.l. la sud cu proprietatea Căminului Studenților Gălățeni (fostă proprietatea Schwartz) și proprietatea Th. Mihailescu pe lungime de 52.65 m. l. și la est cu proprietatea Cristea Veruzi pe lungime de 15.30 m. l.

Este un teren bun pentru construcție putând primi orice fel de clădire. Expertul evaluează acest teren la prețul de 200 lei m.p. ținând seamă de forma, întinderea și strada unde se află situat.

Se înunoștiințează că vânzarea și adjudecarea acestui imobil (teren) vor avea loc în pretoriul trib. Iași secț. 3, în ziua de 15 Decembrie 1932 ora 13 începându-se licitația publică dela suma de 100.000 lei fixată de tribunalul Iași secția 2-a prin jurnalul No, 11148/932.

Dosar No. 1677 | 932

Președinte, M. Eșianu

Portărel, Gh. Sava

Societatea de Bine-facere

ZILUL DE BĂTRÂNE „MARIA A. CATARGI"

Convocare

Doamnele membre ale adunării Generale a Azilului de Bătrâne „Maria A Catargi" sunt rugate a se întruni în adunarea generală extraordinară în ziua de Duminică 6 Noembrie 1932 ora 5 p. m. în localul Azilului. La ordinea zilei fiind:

Demisia d-nei Președinte și a doamnei casiere.

Dacă la data de mai sus nu se vor întruni numărul de membre cerute de statut se amână pe ziua de Duminică 13 Noembrie a. c. ora 5 p. m. când se va lua decizii cu oricare număr de doamne.

Comitetul de Ad-ție

Cel mai răspândit ziar are cea mai numeroasă

MICA PUBLICITATE

Folosiți-vă de Mica Publicitate a ziarului „Opinia"

INCHIRIERI

DE INCHIRIAT în strada Alba No. 2, 3 camere, antret, bucătărie, lumină, apă, canal.

DE INCHIRIAT libere imediat apartamentele din Iași strada V. Conta No. 6, fost ocupate de d P. Neculau, compuse din 3 camere. 2) Gh. Ionescu, 3 camere și bucătărie. 3) D. Talpalar, 2 camere și bucătărie. Informațiuni la d. avocat Serafimi str. Sf. Sava No. 15.

APARTAMENT trei odăi, sobă teracotă, cameră baie instalată, bucătărie la etaj precum și una cameră mare la parter și două camere cu bucătărie în curte, de închiriat. A se adresa Ștefan cel Mare 44 etaj, între 8—9 a. m. 12—1 și 6—7 p. m.

DE INCHIRIAT în str. Muzelor 24 (lângă școala primară de fete), un apartament din 4 camere, cu bucătărie, antrete, pivniță atenanse. Lumină electrică; apă și canal. Preț convenabil. De vizitat zilnic între orele 3-5 p. m.

VÂNZĂRI

DE VÂNZARE prin licitație publică la Tribunalul din Vaslui pentru eșire din indiviziune, **Farmacia Neculau din Vaslui.** Termenul 15 Decembrie a.c. Orice relații se pot lua la Albert Neculau str. Petre Carp 16 Vaslui.

DE VÂNZARE imobilul din str. Vântu No. 19, compus din 3 apartamente. Preț modest. A se adresa la administrația ziarului sub K.

DE VANZARE casele din str. Asachi No. 8, cu avantaje de plată. DE INCHIRIAT un mic apartament la aceiași adresă.

DE VÂNZARE un piano Bösendörfer, o vioară de concert, dormitor complect, tablouri în uleiu, paturi de fier etc. Adresa la ziar.

DIVERSE

CUMPĂR pianină, oglinzi, flori; în rate.—„Brașcu" 6-7 seara.

PIANISTĂ caut. A se adresa „Brașcu" 6-7 seara.

DOICĂ caută post. Doritorii a se adresa printr'o c. p. la Elena Teodor, cotuna Goroni comuna Tomești.

STUDENTĂ IN MATEMATICI prepară elevi(e) de liceu, toate clasele. A se adresa la administrația ziarului.

PRACTICANTE pentru croitorie, cu 3 clase profesionale, precum și o lucrătoare, se caută. A se adresa la ziar sub D.

LECȚIUNI DE PIANO, în condițiuni avantajoase predă d-ra Nora Petrovici, absolventă a Conservatorului din Iași și laureată a Conservatorului din Dresda. A se adresa str. Carp No. 4 între orele 12—4.

GĂSIT pe strada Negruți un pachet cu teluri noi. Păgubașul se va adresa la administrația ziarului.

GĂSIT în fața tipografiei „Tătaraș" o servietă de piele cu o carte de reducere pe C. F. R. și diferite acte. Păgubașul se va adresa la biroul tipografiei din str. Tătaraș No. 7.

CLIȘEIE IN ZINC se execută în timpul cel mai scurt și cu preț redus la „Opinia" strada Lăpușneanu 37.

Atelier practic

de croitorie și lingerie condus de maistră absolventă a școlii profesionale gradul II cu practică îndelungată, funcționează pe lângă cursul complementar la Școala de fete „P. Poni" strada Păcurari. Se execută comenzi cu preț modest. Direcțiunea

ULTIMA ORĂ

INCORDARE INTRE FRANŢA ŞI POLONIA

Noul ministru polonez, colonelul Beck, nu inspiră încredere la Paris

Paris 4.— Retragerea d-lui Zaleski şi inlocuirea sa cu d. colonel Beck la ministerul de externe al Poloniei, continuă să dea loc la vii discuţiuni.

„L'Action Française" scrie că politica pactelor de neagresiune a reuşit să despartă România de Polonia. Este o afacere de care cei dela Moscova se pot felicita.

„La Liberté" precizează că noul ministru de externe polonez, colonelul Beck, gândeşte altfel decum gândeşte Franţa.

Trebue reamintit că d. Beck a părăsit Franţa în urma unui sfat urgent al mareşalului Foch. Aşa că astăzi e posibil ca d. Beck să aibă şi unele resentimente personale.

*

Paris 4.— Agenţia Havas

D. colonel Beck

tranşmite o notă în care arată că *colonelul Beck nu este partizan al cooperaţiei franco-polone.* D-sa priveşte mai mult spre Moscova şi spre Berlin!

Colonelul Beck a fost ataşat militar la Paris şi pe atunci s'a văzut silit să părăsească Franţa.

Deasemenea e ştiut rolul d-sale la plecarea misiunei franceze din Polonia.

Colonelul Beck nu inspiră încredere la Paris.

*

Bucureşti 4— Agenţia Sud-Est precizează că politica mareşalului Pilsudski şi a colonelului Beck a silit pe d. Zaleski să demisioneze.

Criza politică din Jugoslavia

Belgrad 4.— Guvernul a demisionat, iar Regele i-a primit demisia.

D. Balugdeici, ministrul jugoslav la Berlin, mijloceşte tratativele între guvernamentali şi opoziţie.

Unele cercuri cred că d. Uzumovici va fi însărcinat cu formarea guvernului.

ARESTAREA unei îndrăzneţe bande

Bucureşti 4. — In comuna Lupeasca a fost descoperită şi arestată o îndrăzneaţă bandă compusă din 4 barbaţi şi două femei.

Banda aceasta comitea atacuri contra automobilelor pe şoseaua Giurgiului şi jefuia pe călători.

Tot ea comitea spargeri şi furturi în Bucureşti (între care se remarcă furtul de un milion lei comis la d-na Gavrilescu).

ORA 3

Suspendarea execuţiilor silite la oraşe

O importantă declaraţie a d-lui Maniu

Bucureşti 4.— O delegaţie a „Frontului de asanare urbană", în frunte cu d. prof. Antonescu, s'a prezentat astăzi la d. Maniu, căruia i-a expus situaţia grea a debitorilor urbani.

D. Maniu a promis delegaţiei că va lua măsuri pentru suspendarea vânzărilor şi execuţiilor silite şi la oraşe.

D. Madgearu ameninţă cu demisia

Un nou conflict în guvern

Bucureşti 4.—In sânul guvernului s'a produs un nou conflict pe chestia protocolului dela Geneva. Unii membrii ai cabinetului cer din partea Ligii Naţiunilor un concurs material direct.

D. Madgearu însă ameninţă că va demisiona, dacă guvernul va respinge protocolul dela Geneva.

In aceiaşi chestiune a avut loc azi dimineaţă o lungă întrevedere între d-nii Maniu şi Titulescu. Apoi d. Maniu a plecat la Bădăcin.

Rolul covîrşitor al Mareşalului Pilsudschi în politica externă a Poloniei

Varşovia 4. „Gazeta Polska" scrie că demisia d-lui Zoleski s'a produs din cauza atitudinei mareşalului Pilsudschi în ce priveşte pactul româno-polon.

După această demisie însă — adaogă ziarul — nu se va schimba nimic, fiindcă politica externă a Poloniei, rămâne mai departe, ca şi până acum, sub influenţa covârşitoare a mareşalului Pilsudschi.

Fraude mari şi la direcţia cadastrului

Bucureşti 4. — Continuându-se cercetările la direcţia cadastrului din ministerul agriculturii s'au descoperit noui şi mari nereguli la comenzile de instrumente pentru toată ţara.

Fraudele se cifrează la câteva milioane lei, implicat fiind funcţionaru. Teodor Chiriţescu.

Ministrul agriculturii d. Voicu Niţescu a dispus o anchetă severă.

M. S. Elena s'a însănătoşit de boala de ochi

Bucureşti 4.—Inainte de a veni în ţară, M. S. Elena a primit şi consultat pe medicul specialist N. Plat.

Medicul a examinat cu atenţie ochii Majestăţii Sale şi a constatat completa vindecare.

După aceia M. S. Elena a venit la Bucureşti ; iar acum a sosit la Florenţa.

D. Mihalache serios bolnav

Un interimar la ministerul de interne

Bucureşti 4.— Congresul naţional ţărănesc, care trebuia să se ţie în Noembre, a fost amânat pentru vacanţa Crăciunului, şi se va ţine probabil în luna Ianuar.

Aceasta din cauza că d. Mihalache are o criză de apendicită.

Pacientul stă în pat şi va fi supus Luni unei operaţiuni chirurgicale.

D. ministru Mirto a fost desemnat ca interimar la ministerul de interne pe tot timpul cât d. Mihalache va fi bolnav.

D. Titulescu

invitat să se explice în chestia corupţiei sovietice

Bucureşti 4.— „Neamul Românesc" publică sub semnătura d-lui N. Iorga, un articol în care—între altele—se spune:

— Ministrul de externe a afirmat că unii oameni politici români au luat bani dela ruşi. E regretabil că d. Titulescu s'a oprit la această simplă afirmaţie. Astfel a aruncat discredit asupra oamenilor politici români şi suspiciune contra conducătorilor ţării, — ceiace vine în avantajul propagandei comuniste.

Guvernul e obligat să dea pe faţă lista celor plătiţi de Soviete, — dacă are asemenea listă.

*

Ziarul „Dimineaţa" anunţă că unii fruntaşi politici au cerut d-lui Titulescu să se explice în chestia corupţiei sovietice. Această cerere are ceracterul unei somaţiuni. Faptul provoacă senzaţie în toate cercurile.

Probabil că d. Titulescu va da astăzi un comunicat în această chestiune.

Un flăcău şi două surori

O mamă îşi reclamă fiica

La d. Gane, şeful circ. întâia, s'a prezintat aseară d-na Suciu pensionară din localitate.

Ea a povestit că tânărul Popa Iorgu din str. V. Conta 22 era în relaţii intime cu una din fiicele sale. In ultimul timp însă Popa Iorgu fără a părăsi vechea lui legătură, a început relaţiuni şi cu altă fică în etate de 16 ani, a bătrânei d-ne Suciu.

Spre a-l ajuta băneşte, întrucât trebuia să se ducă la armată, tânăra Sofica a furat carnetul de pensii a mamei sale şi l-a dat lui Popa.

D. Gane a făcut astă noapte o descindere la locuinţa lui Popa Iorgu şi l-a arestat împreună cu iubita lui. R.

SCANDAL într'o biserică

Câmpulung 4.—La biserica din Voineşti (Muscel) preotul Gh. Negulescu în etate de 70 ani, era beat în timpul slujbei.

In această stare a sărit la bătae şi a gonit din altar pe preotul M. Enescu.

Publicul a sărit în ajutorul acestuia din urmă.

Episcopia de Argeş anchetează cazul.

Noul institut sportiv din Iaşi

a fost inaugurat aseară

Ieri seara, în sala societăţii „Sport şi Muzică", a avut loc inaugurarea noului institut de educaţie fizică. Un numeros şi intelectual public a urmărit cu vădit interes desfăşurarea programului.

Baroul în special a fost reprezentat printr'un compact grup de avocaţi.

D. Ionel Teodoreanu a rostit câteva cuvinte despre acest eveniment sportiv, relevând activitatea febrilă a d-lui Osvald Racovitză, preşedintele Societăţii, secondat de d. Beresou.

Termină, promiţând conducătorilor acestei înfiinţări sportive tot sprijinul d-sale.

D. Avocat Sturm, conducătorul institutului, adaugă câteva explicaţii, îndemnând publicul a acorda concurs proaspetei asociaţii. Urmează apoi un bogat şi variat program sportiv sub conducerea d-lui prof. Ultimescu. Echipa de juniori şi seniori executau acrobaţii reuşite la aparate.

Ciudin Benone, boxeur profesionist, s'a întâlnit într'un match de antranament cu Băncescu, campion amator al Moldovei şi Bucovinei la categoria pană. Amîi au boxat iute şi cu lovituri precise, dovedind frumoase calităţi pugilistice.

După câteva figuri de antranament, desfăşurarea la sfârşit în aplauzele mulţimei.

Urăm deplină izbândă acestei frumoase iniţiative. Nanu

Dela Consiliul de Război

Consiliul de război a judecat astăzi procesul jandarmului Popa Vasile din legiunea Bălţi, care a omorât pe săteanul Gh. Gavril Braşoveanu, trăgând asupra-i şapte focuri de armă.

Au fost audiaţi mai mulţi martori cari au susţinut că jandarmul a fost în legitimă apărare, fiind provocat şi bătut de Gh. Braşoveanu şi de alţi săteni.

Jandarmul a fost apărat de d. avocat Lascar Tărăbuţă.

Stabilindu-se că jandarmul a fost în legitimă apărare, consiliul l'a achitat.

— A fost condamnat la două luni închisoare soldatul Petru Mâţă pentru dezertare şi purtare ilegală de galoane.

— Au fost audiaţi martorii în procesul căpitanului Mazilu din reg. 4 Vânători acuzat de nereguli administrative.

Pregătiri italo-germane

Generalul Schleicher s'a întâlnit cu d. Mussolini

Paris 4—„Journal des Débats" primeşte o ştire senzaţională din Milano, garantându-i autenticitatea.

Generalul Schleicher, ministrul german al armatei, a fost în secret în Italia şi a avut o întrevedere cu d. Mussolini. La întrevedere a asistat şi d. Gazera, ministrul italian de război.

Faptul dă loc la vii comentarii.

Solemnitate gogistă

Inaugurarea cercului de studii

Bucureşti 4— La clubul naţional-agrar din str. Câmpineanu, s'a inaugurat ieri de Cercul de studii.

D. Goga a proclamat preşedinte pe d. prof. I. Petrovici.

D. Petrovici a rostit o cuvântare, arătând vechea amiciţie care-l leagă de d. Petrovici.

Acest Cerc de studii va fi un atelier de lucru care să dea competenţă oamenilor politici.

D. Octavian Goga a adus elogii d-tui Petrovici. Apoi a declarat că partidul gogist vrea să determine o democraţie nouă, necesară acum când ţara se află în pragul unor mari convulziuni.

Aseară a avut loc un banchet la restaurantul „Cina".

Protest la guvernul austriac

contra maltratării unor studenţi români

Viena 4 — D. Brediceanu, ministrul României, a trimis un protest la Cancelarul Austriei, contra faptului că 3 studenţi români au fost maltrataţi de naţionalişti la universitatea din Viena.

Dacă nu se iau măsuri, guvernul român se va vedea silit să recomande studenţilor săi a ocoli Austria.

Cancelarul a promis că va lua măsuri ca violenţele să nu se mai repete.

x Azi dimineaţă s'a confiscat o cantitate de pâine dela brutăria d-lui Moritz Lazăr din str. Cuza No 48, pentucă aveau timbre vechi.

INFORMAŢIUNI

x Febră tifoidă — La spitalul „Izolarea" se află internaţi 25 bolnavi de febră tifoidă din oraş. Dela 1 Noembrie şi până astăzi s'au declarat două cazuri noui în strazile Socola 142 şi Călugăreni 6. Un caz mortal s'a înregistrat în str. Tăetoarei 9.

Pentru oprirea epidemiei, d. dr. Bulău a hotărât permanentizarea clorinării apei. In acest scop d-sa a invitat pe d. ing. Antistescu la serviciul sanitar spre a se studia modalitatea de suprimare a gustului şi mirosului apei clorinate. Dar na se ştie din ce motiv, d. ing. Antistescu a refuzat pentru a 2-a oară să răspundă la această invitaţie. Medicul şef va sesiza de acest fapt consiliul de higienă.

Familia Racovitza anunţă că *Sâmbătă 5 Noembrie a.c.* ora 11 dim. se va oficia la cimitirul Eternitatea parastasul de 2 (doi) ani de la încetarea din viaţă a scumpei lor mame

Smaranda Racovitza

şi pomenirea defuncţilor

Prof. Gh. Racovitză şi Dr. Octav Racovitza

In caz de ploaie serviciul religios se va oficia în Biserica Cuv Paraschiva (Mitocul Maicelor).

FRONTUL FRAUDELOR

FISCUL FRAUDAT CU 2 MILIARDE

DE UNELE SOCIETAŢI PETROLIFERE

Bucureşti 4 - Ministerul de Finanţe a ordonat cercetări severe la unele societăţi petrolifere, deoarece s'au descoperit fraude la plata taxelor de consumaţie.

Unele societăţi declarau importante cantităţi de petrol ca marfă de export, şi apoi le vindeau în interior, sustrăgându-se dela plata taxelor fiscale.

In acest chip, s'a stabilit până acum, statul a fost păgubit cu 2 miliarde lei.

Cercetările continuă.

x Un spectacol distractiv.— In seara de Miercuri 16 Noembrie se va reprezinta pe scena Teatrului Naţional din localitate hilarianta comedie *„Băiat de viaţă"* cu V. Brezeanu în rolul lui Max Sticglitz, şi cu tot ansamblul bucureştean.

Va fi un spectacol cu deosebire distractiv.

Sosoni Galoşi Quadrat Riga

Informaţiuni

x Doctorul **Sebastian Pineles** specializat la **Paris şi Viena** în boli de copii şi sugaci consultă zilnic 8—10 dim. şi 2—5 d. a. în str. Şcoalei de Arte 9 etaj (lângă soc. Sport şi Muzică).

x *Automobiliştii* prevăzători vopsesc şaseul automobilului, cu **lac negru special pentru şaseuri,** rezistent contra ruginei. Depozit numai la sucursala fabricilor **ZIMMER & Co. S.A.R.** (Palatul Muncei).

x **Cel mai practic şi sistematic tampon pentru birou, complect din sugătoare calitate extrafină este „Punktum". In depozit la „Cartea Românească".**

x *Reuniunea Femeilor Israelite, organizând o cheţă în folosul şcoalei în ziua de 6 Noembrie, roagă publicul ieşan să-şi dea obolul într'un mod mai larg.*

x Procesul operei literare, „Bacalaureatul elevului Gerber" se va judeca sub auspicile Soc. „Generala" Duminică 18 Noembrie ora 4 p. m. cu concursul unor distinşi profesori şi avocaţi din localitate.

DOCTOR
L. JACOBY
Specializat la Paris
BOLI de COPII şi SUGARI
Boli Interne
Raze ultra-violete
Consult : 3—7 p. m.
Str. Ştefan cel Mare No. 29

Mode GISELLE
din str. Alexandri
S'A MUTAT în str. Cuza-Vodă No. 46 (vis-a-vis de Sfatul Negustoresc)
anunţă pe această cale onorata clientelă că am adus un transport de modele ultimele creaţiuni.

DOCTOR
A. HOFFMAN
s'a MUTAT în
str. Mărzescu 13
(colţ cu str. Căpitan Păun)
consultă :
Boli nervoase şi
Boli de nutriţie
dela 10—12 şi 4—7

DOCTOR
M. MATASARU
Specializat la Paris—fost asistent de spital la Paris
Boli interne:
INIMA, PLĂMÂNI
şi tratamentul tuberculozei pulmonare cu Pneumatorax artificial
Str. Mărzescu 16 (parter)
Cons. 9—10 a. m. şi 3—6 p. m.

DOCTORUL
R. DAMSKER
str. Ghica-Vodă No. 44-46
consultă zilnic
MEDICINA INTERNA
SIFILIS şi
GENITO-URINARE
Diathermie şi băi de lumină
între orele 8-11 a. m. şi 3-7 p. m.

Pentru
Vizitarea Capitalei
se mai primesc
înscrieri astăzi şi mîine
Nu pierdeţi această unică ocazie

ANUL XXVIII No. 7660

ABONAMENTE
Lei 1000 . .
» 500

6 pagini 3 lei

OPINIA

ZIAR POLITIC COTIDIAN

DUMINICA 6 NOEMBRIE 1932

ANUNCIURI
se primesc la toate
AGENȚIILE DE PUBLICITATE
și la
ADMINISTRAȚIA ZIARULUI
Iași. — Strada Lăpușneanu 37

Telefoane: Redacția 391, Administrația 394, Serviciul de noapte 367

Fundațiunea „Regele Ferdinand I“
București
Str. Știrbei Vodă 3
(Adm. Dom. Coroanei)

ORIENTAREA NOUĂ
A POLONIEI
Dar România ce face?

Problema poloneză se dovedește ceva mai complicată decum apăruse în primul moment.

Nu-i vorba numai de o abținere neprietenoasă a guvernului din Varșovia, față de tratativele noastre cu Sovietele, — ci de o orientare cu totul nouă a Poloniei în politica europeană.

Prezența d-lui colonel Beck la ministerul de externe din Varșovia e foarte semnificativă.

D. Beck era până acum subsecretar de stat la externe și lucra (peste capul d-lui Zaleski) după indicațiile directe ale mareșalului Pilsuaski.

Astă vară, prin luna August, d. Beck a făcut o vizită oficială la Ankara. Și s'a vorbit atunci despre pregătirea unei alianțe ruso-turco-polone. Ceia ce se bănuia atunci, pare a se confirma astăzi.

Presa franceză vorbește despre existența unui acord secret între Rusia și Polonia.

*

Noua orientare a Poloniei, desface (sau cel puțin răcește) raporturile acesteia cu Franța. Faptul reesă limpede din atitudinea ostilă a presei pariziene față de schimbările politice dela Varșovia. Iar d. colonel Beck, noul ministru de externe, e o persoană care nu se bucură deloc de încrederea Parisului. Chiar este privit ca un om politic cu vederile îndreptate spre Moscova și Berlin.

Se pare deci că, față de adversitatea Sovietică, țara românească rămâne izolată, — fără sprijinul polonez, iar Franța prea departe. (Mica Antantă are scop limitat la menținerea tratatului din Trianon, în ce privește teritoriile foste austro ungare. Problema Rusiei nu face obiectul acestei alianțe).

Poate că din punctul de vedere polonez, noua orientare a Varșoviei și-ar găsi justificarea, — și n'ar exista motive de incriminări. Guvernul polon, îngrijorat și prudent, cu greutăți insurmontabile financiare, a socotit mai bine să se înțeleagă cu vecinii apropiați (Rusia acă nu și Germania).

Chestiunea este, — conducătorii noștri politico-diplomatici au prevăzut oare această evoluție a unei aliate principale cum era Polonia?

Și au luat măsurile de apărare a intereselor statului român?

Alianțele folosesc țării, și ca atare, nu sânt eterne, ci trebuesc modelate conjuncturilor internaționale.

S'au gândit oare guvernanții noștri la împrejurările noui, și au pregătit legături politice externe adecvate, și în concordanță cu dificultățile noastre economico-financiare?

O chestiune care trebuește negreșit lămurită.

Contagiu

Un funcționar dela legația britanică din București a fost dovedit complice la niște contrabande cu mătasă.

Bietul englez; a tot văzut el că se află într'o țară fabuloasă a jafului și a juisării. Această a mosteră de turtișag imens, l a contagiat și a devenit victimă a năravurilor noastre.

Am început să stricăm și pe străini..

X.

Din vestigiile trecutului

Deși sîntem în epoca automobilului și aeroplanului, totuș în multe locuri mai trăește vechea diligență. De pildă, în regiunile muntoase din sudul Germaniei, unde a sosit iarna, transportul se mai face și acum cu diligența (cum se observă în clișeu).

DIN TOATA LUMEA

Oraș fără bătrâni — Târgul Chesting din Statele-Unite prezintă o interesantă particularitate. Locuit în special de oameni bogați, orășelul a ajuns o stațiune elegantă și cochetă, fiind un loc apreciat de vilegiatură de vară și de sporturi în timpul iernei.

Faptul a avut o consecință surprinzătoare. Bărbații mai în vrâstă și femeile bătrâne de acolo, în contact permanent cu lumea mondenă, au căutat să se transforme, să devie mai în totul vremii. Și astfel bătrânii din Chesting și-au văpsit părul alb în negru, se îmbracă în haine tinerești; fac sporturi și se amuză împreună cu ceilalți vizitatori.

In acea stațiune, după cum relatează un ziarist american, nu simți distincția unei generații. Toți par tineri, toți sânt veseli, deși mulți au depășit pragul celor 60 ani. Deaceia Chesting a fost supranumit „orașul fără bătrâni“.

*

Picturi pe brațe — Parisiencele bogate și capricioase au lansat o nouă modă originală. E vorba de picturile pe brațe.

La serate sau la teatre au apărut astfel mai multe doamne în tualete fără mâneci, iar pe brațe cu diferite desene, în culori vii făcute de pictori renumiți. Unele desene reprezintă figuri; altele mici peisagii, dar cele mai multe înfățișează nuduri în miniatură.

Această ciudată metodă de „tatuaj modern“ tinde să se răspândească, ca orice modă la Paris. Desigur însă, procedeul este în special agreiat de pictori, care au găsit o nouă sursă de câștig, pe lângă faptul că meseria nu-i de fel neplăcută!...

*

Când nevasta vorbește prea mult!... — O cerere de divors puțin obișnuită s'a înregistrat la tribunalul din Chicago. Un anume Adam F. a solicitat să fie despărțit de nevastă, pentru că ea vorbește prea mult.

Bietul om, în cererea prezintată justiției, arată cum nu poate găsi acasă o clipă de liniște. Femeia — ca multe congenere — are un debit de vorbă fără sfârșit. Bărbatul nu poate scoate un cuvânt.

Exasperat în cele din urmă soțul a cerut divorsul. Dar tribunalul, găsind că motivul nu este prea serios, a respins cererea. Ce a pățit bărbatul acasă, nu se știe!...

*

Ghete sonore.— O fabrică de încălțăminte din Berlin a pus în vânzare ghete speciale pentru dansatori, denumite „ghete sonore“. S'au confecționat câteva feluri: unele pentru fox-trott, altele pentru tango, pentru vals, rumba, etc.

Ghetele, printr'un mic mecanism așezat în talpă, scot sunete plăcute, care bat tactul în ritmul muzicii pentru dansul respectiv. In felul acesta partenerii pot juca foarte lesne, fiind conduși în timpul dansului de tactul ghetelor.

Cusurul este însă că pentru fiecare dans e nevoie de altă pereche de ghete. Dar ce nu face omul, când e vorba de o parteneră nostimă...

GRATIS, PRIN TOATĂ LUMEA
Isprăvile unui american

Ziarele americane vorbesc cu lux de amănunte despre un anume Charles Hutchinson din Sprengfield (Statele-Unite) în etate de 23 ani. Fire vagabondă, tânărul a pornit în lume de acum patru ani, deși n'avea asupra sa niciun ban.

A călătorit sub trenuri, așezat ca o pisică pe bara dintre roți. S'a ascuns în lăzi și butoaie încărcate pe vapoare. S'a agățat în dosul automoibilelor. In sfârșit a făcut tot ce a fost posibil pentru a-și satisface pasiunea vagabondă, chiar cu riscul de a mânca la câteva zile o dată și de a dormi pe maidane.

Astfel tânărul american a reușit să viziteze toate continentele, în mod gratuit. Zilele trecute, după patru ani de peregrinări, s'a reintors în patrie. Și după asemenea isprăvi, n'ar fi exclus să ajungă actor de cinema...

DISCUȚII POLITICE

SPOVEDANIE

de Profesor Doctor Ștefănescu-Galați

„Opinia“ a anunțat că după două zeci de ani de tăcere politică, am reintrat în rândurile acelora care cred că, ori cât folos poți aduce breslei tale prin munca ce i-ai închinat și ori cât, din ridicarea fiecărei bresle iese ridicarea *binelui* obștesc, totuși, vine ziua — și acum este, cum zice Scriptura — când toți acei care simt în ei puterea de a sluji și *bunului* obștesc, nu mai pot, nu trebue, să privească indiferenți la chinurile în care se zbate o țară întreagă, ci trebue să simtă cotul alături de toți cei care pornesc la luptă pentru salvarea ei.

De ce am tăcut 20 ani și de ce vorbesc azi?

Răspunsul poate părea prea personal, atunci când am început prin a închina primul cuvânt binelui public.

Inștiințarea „Opiniei“ însă, despre alăturarea mea la partidul liberal, mă lua de-acolo de unde mă lăsase colaborarea mea la „Opinia“ de acum 20 ani, în cât mă simt dator, atât pentru această tribună, la care am simțit cei d'intâi fiori ai aprobării cetățenești, cât și pentru cetitorii ei, care sunt și azi — ca și atunci — exponenții unui oraș care judecă, să arăt ce-am făcut cu credințele mele de atunci.

Spovedania mea poate, însă, să fie nu numai jalea unui om, ci a tuturor acelora care au simțit, ca mine, nevoia unui ideal închinat binelui obștesc, care au văzut, ca mine, cum se năruie ce-am clădit curat în zilele de nădejde și care au tăcut, ca mine, în toate clipele de desnădejde.

Am privit cu nădejde la închegarea în Iași a partidului în care se găseau mulți de-un aluat cu mine; m'am găsit alături de ei în toată truda pentru ridicarea Universității ieșene și pentru aducerea din nou a studenților ei pe calea de muncă, în care pot să zic, chiar fără modestie, că am stat fruntaș. Am fost chiar crezut virtual țărănist — și nu pot zice că am purtat ponosul, dar nici că am tras folosul.

N'am iscălit, însă, ca strămoșul meu doctor Faust, cu sânge robia mea de suflet. Am așteptat, cuprins de o îndoială care mă mai zdruncinase și altă dată, să văd cum are să se plătească la ziua de scadență, atâta capital de nădejde curată, pus în credința cea nouă.

A venit și ziua cea nouă, dar au slujit-o tot cu năravuri vechi și cu oameni care par-că s'au învechit într'o zi. Unii, stăpâniți de o sete de 8 ani, alții de o foame milenară, în cât au înghițit și țară și ideal și chibrituri și telefoane și șosele.

Am privit, m'am uimit și... m'am desrobit.

Atunci, rătăcitor, cu sufletul muribundului care-și întoarce nădejdea numai la cel Prea Inalt, am bătut „la poarta îndurării sale“ cum s'a zis pe vremea când milenară era numai jalea și — ca și atunci — m'am rugat:

„Stăpâne, orândue-mi cărarea!“

Cel Prea Inalt, cel mai inalt, este astă-zi binele obștesc. Pe el ni l'au lăsat acei care au făcut Unirea, Independența, Regalitatea, și pe care l-au sporit cei de azi așa cum nici în cele mai mângâetoare visuri nu ne-am putut gândi să-l sporim.

Mai inalt chiar de cât visul de țară a fost sporul de nădejde al celor mulți, cărora votul obștesc și moșioarele le-au dat o țară neajunsă de nici unii din alte țări.

La acest Prea Inalt m'am îndeptat, cu supusă sfială, așa cum am fost cu toții până acum, plecați la ascultare, dar gata să nu mai ascund un suflet dârz, așa cum vom fi cu toții dacă vom trebui să-i cerem răfuiala cea mare:

— „Cine te-a sporit și cine te-a risipit?“.

— „M'au sporit cu toții și m'a „risipit unul singur. Cel ce-a spo„rit poate să mai sporească, dar „cel ce-a risipit de risipă va a„junge“.

Când am căutat să văd cine a sporit — căci cine a risipit se vede, — am găsit că la toate sporurile a stat în frunte partidul liberal. Pe multe le-a înfăptuit el singur, iar altele nu s'au putut împlini fără el.

Chiar la vremea grea de azi, vorba lui a fost vorba cea dreaptă, când s'a încercat să se dea ocârmuirea unei tovărășii de partide. El a răspuns că ocârmuire nu poate de cât cu un singur suflet și într'un singur crez. După dânsul au spus și ceilalți la fel, dar parcă înadins s'au dat frânele ocârmuirei unui partid fără nici un suflet și cu vre-o câte-va zeci de crezuri.

Numai partidul liberal a stat tare și într'un singur suflet la porunca vremii. El a fost, par-că sufletul țărei: a tăcut la obijduire, cum a tăcut și țara la vremurile protivnice și a arătat — cum a arătat și țara — că la capătul răbdărei nu este încă desnădejdea, ci credința că la acest ceas de grea cumpănă nu se poate să se nesocotească puterile de atâtea ori dovedite ale partidului liberal.

Pe acesta nu l'a clintit nici obijduirea, nici graba acelora din ei care au socotit că experiența este un prisos și vârsta o amintire.

Numai acest partid mai poate fi liman pentru barca rătăcită a țărei. Numai în ei acei care au tăcut până acum mai află nădejde că, la învățăturile vremei, are să se facă pentru țară altceva de cât s'a făcut până acum.

Profesor Doctor
Ștefănescu-Galați

IDEI ȘI FAPTE

MIȘCAREA POPULAȚIEI
IMPOTRIVA SCUMPETEI
CU PRILEJUL INTRUNIRILOR DE DUMINICĂ

Dela un timp încoace dansul amețitor al prețurilor a devenit așa de exasperant, specula ilicită se practică cu atâta cinism, încât faptul a avut darul de a scoate din sărite până și pe pașnicii ieșeni. De bună seamă, nu mai e de trăit pe lumea asta, dacă și ieșanul crede de cuviință să-și verse veninul în protestări vehemente, în cuvântări dureroase.

Ultima scumpire a pâinei a umplut pe semne cupa strădaniilor. Și mâine, Duminică, se vor ține întruniri de protestare, la care se va cere măsuri energice pentru înfrânarea speculei și reglementarea prețurilor.

Să fim sinceri: nu recomandăm ca cineva să-și facă prea mari iluzii asupra rezultatelor, mai mult ca problematice, ale intervențiilor populare.

Astfel de întruniri s'au mai ținut și aici și aiurea, dar niciodată nu s'a reușit să li se dele amploarea cuvenită, iar urmările au fost mereu egale cu zero.

Inițiatorii consfătuirilor cetățenești sunt adesea bănuiți — și uneori pe drept cuvânt — că urmăresc scopuri subversive (adică politice); „marele mut“ nu înțelege să răspundă cu prea multă însuflețire apelurilor disperate; ci preferă să se ducă Duminică la cârciumă, la cinematograf, la teatru. Cât privește pe dregători, aceștia au un singur merit: acel de a cunoaște câte parale fac sbuciumările unor masse, fără voință, și fără o urmă de energie.

E tristă povestea asta, e adânc mâhnitoare; dar e însăși realitate.

Sau, credeți poate Dv., că de astădată e vorbă de o mișcare energică; și că populația va veni la chemare, și că guvernanții își vor apleca în fine urechile la strigătale de alarmă ale celor necăjiți?

Vom vedea mâine; vom vedea a doua, a treia, a zecea Duminică (pentru că proporțiile scumpetei se vor mări, abia de acum înainte).

In orce caz, noi ne alăturăm unei mișcări populare, îndreptată împotriva speculei, și desmățului prețurilor. Nu îndemnăm populația la acte de violență, firește. Dimpotrivă: recomandăm stăruitor numai manifestații pașnice.

Ieșanul sărăcit și hărțuit, ieșanul flămând își reclamă stăruitor dreptul la o viață ceva mai bună.

Să-i se asculte cu băgare de seamă păsurile! Să fie ajutat.

I. L. BASARABEANU

Pentruce se pot sinucide trei fete...
Un caz curios în Germania

Un caz puțin obișnuit s'a înregistrat la Lipsca, în următoarele împrejurări:

Trei fete: Efriede de 17 ani, Iohanna de aceiaș vrâstă și Irmgard de 18 ani, erau colege la o școală de menaj. Zilele trecute a avut loc o probă practică și fustrele au căzut la examen, doua fiindcă n'au știut să facă o torță și una pentrucă n'a curățit bine o găină.

De durere și rușine, cele trei fete au hotărât să se sinucidă împreună. Ele au băut o cantitate periculoasă de sodă caustică și în stare gravă au fost transportată la spital.

Un vampir la Praga
Mai multe femei înjunghiate

Poliția din Praga este alarmată de o serie curioasă de acte criminale. Mai multe femei au fost înjunghiate în stradă de un necunoscut, între 30 și 35 ani. Banditul lovește cu un cuțit și apoi dispare. Operează numai noaptea și în străzile puțin frecventate.

Intr'o singură noapte au fost astfel grav rănite patru femei, în acelaș mod de acelaș individ. Poliția crede că este vorba de un vampir, în genul celuia dela Düsseldorf.

O serbătorire a Filosofiei Românești

Pe marginea volumului omagial
închinat d-lui C. Rădulescu-Motru

de *C. Săteanu*

Mâine, Duminică, 6 Noembrie va avea loc la „Fundația Carol I“ din București serbătorirea d-lui prof. *C. Rădulescu-Motru* pentru „activitatea didactică“, desfășurată până astăzi timp de 35 ani — și pentru curentul ce l-a determinat în acest răstimp ca cel mai erudit și autentic reprezentant al filosofiei românești, am adăoga noi. Și că acesta este rostul adevărat, avem dovada voluminoasei opere intitulată „*Omagiu profesorului C. Rădulescu-Motru*“ pe care i-o închină la această serbătorire „Societatea Română de Filosofie“ din București și faptul că la inițiativa serbătorirei participă, oficial d. *Gusti*, ministrul instrucțiunei, „Directorul „Institului Social“ și al marei „Arhive pentru reforma socială“, Academia Română, Universitatea, Societatea Română de Filosofie, Societatea Studenților în Filosofie și Litere, și Societatea Scriitorilor Români — într'un cuvânt esența culturei române.

Cel ce subscrie aceste rânduri nu este specialist în vasta materie al cărei cel mai autorizat reprezentat este d. prof. *Motru*. Simplu lector, oarecum în curent cu mișcarea noastră culturală, își permite câteva însemnări pe marginea volumului omagial închinat filosofului și omului de știință și cultură generală care este serbătoritul de acum.

*

Intreținând, în anul 1910, o „*convorbire asupra filosofiei*“ [1]) cu dl. prof. *I. Petrovici*, între alte chestiuni ventilate în jurul filosofiei române și învățământului filosofic în universitățile noastre, i-am pus și această întrebare: „De ce filosofia nu trece peste limitele învățământului în pătura intelectuală, ca în vechime?“.

Evident d. prof. *I. Petrovici* mi-a răspuns cu autoritatea specialistului, aducând argumentele cele mai edificatoare și constatând că „și la noi se citesc de pătura intelectuală ceva cărți de filosofie străine, din cele la modă“ și adăogând că „în limba națională de altfel nici nu prea sunt“, dar constatând că cele mai cetite scrieri filosofice sunt acelea ale d-lui *Motru*.

Dela 1922 până astăzi situația s'a schimbat mult, la noi, și astăzi n'ai mai pune o atare întrebare, fiindcă dacă în alte direcții suntem în regres, — în comparație cu starea antebelică, în ce privește învățământul și studiul filosofiei, ne aflăm în plină ascendență. Și în această privință meritul cel mare, cel mai mare, este al d-lui *Motru*.

*

Volumul „*Omagiu*“ este cea mai elocventă dovadă. Nu numai fiindcă avem o operă variată, de înaltă cultură, care ar interesa și cultura filosofică din țările cele mai civilizate, dar fiindcă găsim

1) Vezi: „*Pagini Filozofice*“ de I. Petrovici, (pag. 105—119).

(Continuarea în pagina II-a)

Obrazul subțire se ține cu cheltuială ?

Nu ! De când aveți **lama de ras**

Platiné

cu care, grație calității ei excepționale, vă puteți rade de cel puțin 15 ori costul unui ras a scăzut sub Lei 1. O încercare vă va convinge. Refuzați alte mărci necunoscute, preferați cel mai bun fabricat al uzinelor Souplex.

TRINACO

Aduce pentru

vremea de trecere

ALBITURI-MACCO

ELASTICE

pentru domni garnituri complecte

ALBITURI PENTRU VÂNĂTORI

de lână zefir original engleză

Chiloți reform pentru doamne

de lână, mătasă și căptușite

ALBITURI PENTRU SPORT

căptușite pentru doamne, domni și copii

Cea mai nouă creațiune :

Cămașa sport cu agrafă-Zipp

Albituri pentru copii

excelente și potrivite pentru orice vârstă și mărime

IN DEPOZITUL NOSTRU

TRINACO

Str. Ștefan cel Mare No. 11

Informațiuni

x **„Cartea Românească"** este librăria în care toți iubitorii de artă și cultură își dau întâlnire.

x Pentru obținerea celor mai albi și frumoși dinți și pentru îndepărtarea urâtei încărcături colorate a dinților se întrebuințează regulat cunoscuta și buna pastă de dinți Chlorodont. Încercarea convinge.

x La indispoziții stomacale mirosul greu al gurii, dureri frontale, febră, constipație, senzații de vomitare sau diaree, un pahar de apă naturală purgativă FRANZ IOSEF din Budai are un efect sigur și plăcut. Stomatologi renumiți confirmă că întrebuințarea apei FRANZ IOSEF din Budai este de un efect binefăcător asupra căilor digestive, prea încărcate de mâncare și băuturi. Se găsește în farmacii și drogherii.

x *Reuniunea Femeilor Israelite, organizând o cheta în folosul școalei în ziua de 6 Noembrie, roagă publicul ieșan să-și dea obolul într'un mod mai larg.*

x Doctorul **Sebastian Pineles** specializat la Paris și Viena în boli de copii și sugaci consultă zilnic 8—10 dim. și 2—5 d. a. în str. Școalei de Arte 9 etaj (lângă soc. Sport și Muzică).

x *Automobiliștii* prevăzători vopsesc șaseul automobilului, cu **lac negru special pentru șaseuri,** rezistent contra ruginei. Depozit numai la sucursala fabricilor **ZIMMER & Co. S.A.R.** (Palatul Muncei).

SCAUN ANEVOIOS

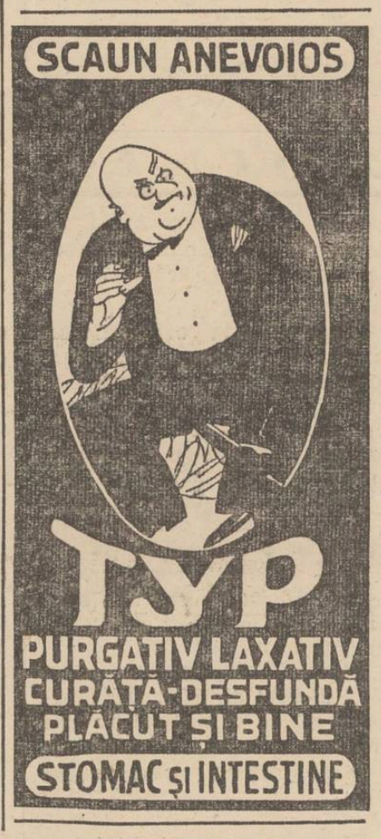

TYP

PURGATIV LAXATIV

CURĂȚĂ-DESFUNDĂ

PLĂCUT ȘI BINE

STOMAC și INTESTINE

Vindecă-te de Podagră

Gută și Reumatisme

Desfundă-ți

FICATUL și RĂNICHII INĂSIPIȚI

de acid uric cu

Urolizina

Ea îți topește după cum apa caldă topește zahărul curățind toate vinele, arterele, rănichii, ficatul, inima și beșica de nisip, restabilind circulația normală. Durerile din încheieturi dispar, vinele se desumflă suprimând toate manifestațiunile artritice și guloase. Când durerile podagrei te va cuprinde adă-ți aminte de „UROLIZINA".

De vânzare la toate farmaciile și drogueriile din România.

Teatrul Național

Astă-seară Sâmbătă 5 Noembrie 1932

Marele succes :

Cadavrul Viu

Dramă în 12 acte de Tolstoi

Mâine Duminică 6 Noemb. Matineu ora 3 p.m. spectacolul fantastic

Trenul Fantomă

3 acte de Rindley

Seara la ora 9

Cadavrul Viu

DOCTOR

I. Schwartzman

Fost asistent al clinicei din Paris

Boli interne și de copii

Specializat în boli de inimă, plămâni și rinichi

Diagnosticul afecțiunilor de inimă cu aparatul Electro-cardiograf.

Tratamentul tuberculozei pulmonare cu pneumothorax artificial.

Injecțiile sclerozante la varice.

Consultă zilnic între 11-1 și 4-7 d. a. strada Căpitan Păun 10. Telefon 11.

DOCTOR

A. HOFFMAN

s'a MUTAT în

str. Mărăcescu 13

(col. cu str. Căpitan Păun)

consultă :

Boli nervoase* și *Boli de nutriție

dela 10—12 și 4—7

x Bătăturile le înlăturați sigur cu „Coricol".

Depozit : Farmacia Polak, str. Ștefan cel Mare.

PLECAȚI LA BUCUREȘTI?

550 LEI DUS ȘI INTORS

Vă mai puteți înscrie astăzi

Plecarea mâine Duminică dimineață, la ora 8.40

Excursia organizată pentru vizitarea Capitalei a avut un ecou neașteptat. Numeroase persoane s'au înscris pentru trenul special, care *pornește mâine Duminecă dimineață, la ora 8.40* din gara Iași, spre București.

*

Trenul a sosit din București și s'au luat toate măsurile, conform indicațiilor d-lui Lazarovici, directorul societății „Hamburg-America-Linie", un abil organizator în materie. La acest tren se va atașa probabil și un vagon-restaurant.

In București se va face vizitatorilor o primire grandioasă.

*

Ocazia este unică, prin avantagiile ei, *drumul dus și întors fiind 550 lei* iar cu întreținere 900 lei.

Participanții vor sta Duminică și Luni la București, iar Marți dimineață vor fi înapoi la Iași.

Menționăm însă că voiajul este avantajos chiar pentru cei care ar trebui să rămâe mai mult timp în Capitală, întrucât costul de 550 lei e mult mai redus decât prețul celui mai ieftin bilet numai pentru distanța Iași-București.

*

Ultimele înscrieri se mai pot face astăzi la ziarul *„Opinia"* și la societatea „Hamburg-Amerika-Linie" din str. Lăpușneanu 40.

Romînia aduce grîu din America ?

Din Brăila se anunță că o firmă de acolo a angajat un vapor, pentru a aduce grîu din America-de-Sud. E vorba de un transport de 6000 tone.

Grâul ar fi destinat consumului intern, prețul fiind mult mai ieftin decât al grâului nostru. Și iată astfel cum România, țară „eminamente agricolă", a ajuns să cumpere grâu din străinătate.

Marile fraude din Chișinău

cu timbrele pentru pâne

Chișinău 5.—In urma unui denunț, chestura poliției locale a procedat ieri la arestarea unei bande de falsificatori de timbre comunale.

Chestura a aflat dela primăria municipiului că venitul dela timbrele comunale a scăzut enorm în ultimul timp.

Un agent a reușit să găsească mai multe timbre suspecte. Ele fiind trimise la București, s'a dovedit că sînt false.

După îndelungate cercetări, agenții polițienești s'au putut convinge că timbrele false au fost fabricate la tipografia Bandt, unde în momentul descinderii poliției s'a găsit un număr de 100 mii mărci comunale.

Au fost arestați tipograful Bandt, Paghis și Cogan, acesta din urmă în serviciul morii Cogan.

Deasemenea, au fost reținuți brutarii Plomb, Tesmenețchi, Barnștein, Schwartzman, Culbațchi, și D. Cogan.

S'a stabilit că municipiul era defraudat de mai multe luni cu suma de 60 000 lei lunar.

Cercetările continuă pentru aflarea unor alți complici, întrucât fabrica de timbre false era foarte bine organizată.

Sunt iminente noi arestări.

Corespondent

O senzațională hotărâre

a circului Kludsky

Donează toate animalele primăriei București pentru înființarea unui mare parc zoologic

București 5.— Ieri a sosit la București cunoscutul circ Kudsky, care s'a instalat la Obor. Tot ieri d. Rudolf Kludsky, directorul circului, a cerut audiență Regelui, pentru a arăta că donează municipiului București tot circul cu sute de animale, spre a se înființa în capitală o grădină zoologică în genul celor din marile orașe apusene.

Circul posedă 30 elefanți, rinoceri, hipopotami, 100 lei, tigri, 50 urși albi, 200 crocodili, 150 șerpi, 150 cai, cămile, hiene, leoparzi, pantere, maimuțe, papagali, etc. D. Rudolf Kludsky intenționează să schimbe 20 elefanți în Rusia, obținând în schimb exemplare din fauna polară și complectând astfel bogata colecție de animale.

In felul acesta grădina zoologică din București va fi una din cele mai frumoase din lume.

D. Kludsky a declarat că donează circul, deoarece e imposibil să mai facă față enormelor cheltueli. Numai pentru hrana animalelor are nevoie de 20.000 lei pe zi. In ultimul timp, din cauza lipsurilor, viețuitoarele au rămas fără îngrijirea necesară, dar fiind faptul că pentru supraveghierea și hrănirea lor trebue și un personal special de peste 150 persoane.

Recent, a murit o girafă în valoare de un milion lei. Pentru a nu expune toate animalele unui sfârșit tragic, directorul Kludsky a hotărât să doneze circul.

Primăria București va primi propunerea și va instala probabil grădina zoologică în parcul Carol

O altă arestare

în legătură cu fraudele dela Percepția Fălticeni

Fălticeni 5 — Am anunțat la timp arestarea lui Ilie Gheorghiu, percepțorul orașului, acuzat de fals și delapidarea sumei de lei 587.000. Eri d-l jud. de instrucție P. Ionescu a operat o nouă arestare în persoana lui Theodor Moldovanu, impiegat, acuzat de complicitate. Ieri a venit spre confirmare mandatul de arestare. Tribunalul a rămas să se pronunțe.

Spectacolele zilei

Unde mergem astăzi?..

4 Noembrie

La ziarul „Opinia" sau la Biroul „Hamburg-Amerika Linie" pentru a ne înscrie la Excursia ieșenilor spre București, din zilele de 6 și 7 Noembrie.

Teatrul Național. — *„Cadavrul viu"*, piesa în 3 acte de Lew Tolstoi.

Teatrul Cinema Trianon. — *„Invingătorul"* cu Hans Albers, Käthe von Nagy și Hans Brausewetter; *„Secretul secretarei"* cu Claudette Colbert și George Metaxa; Jurnal sonor *Paramount*

Cinema Sidoli. — *„In slujba inamicului"* cu Gustav Frolich și Charlotte Sussa; *„Concediul în căsnicie"* cu Gerda Maurus și Otto Walburg. Jurnal sonor *Fox.*

Cinema Ghelțer. — *„Blestemul mamei"* cu Maria Iacobini; *„Of femeile"* cu Betty Compson și Jak Holt și *„Regele cow-boylor"* cu Tom Mix.

Teatrul Phönix—Reprezentația sportivă a trupei de luptători *I. M. Zaikin.*

x **In consiliul de miniștri** de ieri *s'a propus convocarea corpurilor legiuitoare pentru 15 Noembre. Mesajul regal va cuprinde programul guvernului, cu punctele principale : reforma electorală și cea administrativă.*

In ce privește măsurile de economii, s'a hotărât să se mențină numai funcționarii strict indispensabili. Se vor revizui numirile și avansările de funcționari, făcându-se imediat concedieri în cazurile găsite ilegale.

x Inscrierile pentru anul I la Facultatea de drept, s'au prelungit până în ziua de 10 Noembrie c.

Pe marginea volumului omagial

închinat d-lui C. Rădulescu-Motru

(Continuarea din pagina I-a)

în cuprinsul ei o seamă de scriitori specialiști, consacrați în studiul vast al filosofiei : celace însamnă că activitatea, să-i zicem și noi „didactică" a d-lui *Motru* a dat roade. Poate chiar mai bune și mai numeroase decât aceea a lui *Titu Maiorescu*, părintele filosofiei și cugetării românești.

D. G. Vlădescu - Răcoasa în studiul introductiv al volumului omagial, descrie „Viața, personalitatea și opera d-lui prof. C. Rădulescu-Motru". Un studiu minuțios în care portretează pe d. Motru ca profesor, filosof și om de cultură, făcându-i istoriografia, și ce a fost mult mai greu, bibliografia. Știți ce a scris până azi d. *Motru*, de când predică de pe catedră sau pe calea tiparului ?

Studii filosofice (metafizică, psihologie, logică, pedagogie și sociologie) 61, unele apărute în volume și broșuri, altele publicate prin cele mai reputate reviste.

Studii politice, culturale și sociale : 30, în volume și prin reviste sau ziare.

Cultură socială și politică : 110, diferite probleme expuse în mersul vremurilor.

Discuții și polemici politice, peste o sută chestiuni, în care sunt tratate diferite chestiuni care au fost obiectul preocupărilor generale.

Invățământ : vre-o patru-zeci diverse cercetări, comentări, propuneri, cu privire la mersul, evoluția și reformele necesare școlilor la cari se mai adaugă diferite discursuri, comunicări și rapoarte făcute la Academia Română, și câteva opere literare — între care și două piese originale.

Insirindu-le, nu demonstrăm cantitatea, ci calitatea, adică însușirile, talente și știința d-lui *Motru*, despre care în decursul anilor s'au ocupat cele mai autorizate pene, române și străine.

*

Despre luminoasa personalitate a d-lui Motru,— pe lângă bogatele indicațiuni pe care le găsim în bibliografia d-lui *Vlădescu-Răcoasa*, ne vorbesc și unii dintre colaboratorii volumului omagial :

Dl. Eugeniu Speranță scrie un vast studiu despre „C. Rădulescu Motru psiholog", într'un cuprins de 30 pagini, format activ; d. *M. Ralea* semnează un altul „C. Rădulescu-Motru filosof al culturii", d. *V. Băncilă* ni-l descrie ca „pedagog" într'un studiu foarte desoltat și d. *I. Brucăr* îl prezintă ca „metafizician".

Sunt cu toții elevii și discipolii magistrului omagiat — dar ei nu scriu omagii convenționale sau de politeță, ci studii aprofundate cari privesc însăși aceste laturi filosofice, — cercetând filosofia scrisă a d-lui *Motru*, tot așa precum au semnat în acest „Omagiu" altă studii de specialitate d-nii :

I. Petrovici : „Teoria cunoștinții și logica" și cu altul tipărit în limba franceză : „La nationalisation philosophie" conferență ținută la Sorbona.

Mircea Florian : „Metafizica și problematica e." ; *D. Gusti* : „Sociologia" ; *G. G. Antonescu* „Pedagogia" ; *Const. Georgiade* : „Psihologia ; *T. Vianu* : „Estetica — autonomizarea esteticei" ; *P. Comarnescu* : „Etica" ; *Mircea Djuvara* : „Filosofia dreptului", *Mihail Uță* : „Filosofia Religiei" și mult valorosul cercetător pe tărâmurile filosofice, dl. *N. Bagdasar* despre „Filosofia istoriei".

Această a doua parte a volumului omagial, în care specialiști tratează probleme separate, scrise cu prilejul serbătorirei d-lui *Motru*, fără o vorbă de personalitatea d-sale ar comporta ca motto : „Ale tale dintru ale tale", întru atât este legată filosofia și știința d-lui *Motru* de problemele desvoltate.

Astfel fiind, sărbătoarea d lui Motru are înțelesul real al sărbătorirei filosofiei și culturei românești.

C. SĂTEANU

Moașe diplomate
rămase fără posturi
Se propune suspendarea primirii de noui eleve

La Maternitate, la examenul pentru moașe, 60 de absolvente și au disputat diploma.

D. dr. Bulău, delegatul ministerului sănătății în comisiunea de examen, ne spune:

— „Elevele s'au prezintat cât se poate de bine pregătite și nu pot de cât exprima toate felicitările mele d-nei dr. Borcea, pentru munca atât de devotată ce depune în fruntea școlii".

*

Dar și această școală constitue azi o problemă, ca și multe altele. Zilnic vin numeroase fete diplomate la inspectoratul sanitar, la serviciul sanitar al județului și la acel al municipiului. Ele solicită un post de moașă.

Dar pretutindeni obțin același răspuns: „Nu e nici un post vacant". Și solicitoarele pleacă îngrijorate de viitorul lor.

Ce e de făcut? Factorii autorizați sunt cu drept cuvânt îngrijorați.

In orașe profesiunea moașelor a devenit anevoiasă, numărul lor crescând mereu.

Așezarea lor sate, pe cont propriu, pare aproape o imposibilitate, căci femeile de la țară cer ajutorul moașei oficiale în mod gratuit.

Toțuș în fie ce an școlile speciale măresc numărul moașelor diplomate.

E o părere ce se discută de forurile competente și anume ca doi ani să se suspende primirea de eleve în anul întâi, — ceia ce ar reduce pentru un timp numărul moașelor diplomate.

Bine înțeles aceasta cu speranța că până în doi ani lucrurile se vor schimba în bine și statul va putea da viitorul necesar. *Dan*

Lumea elegantă cumpără numai la

„SERILANA" S. A.

STRADA ȘTEFAN CEL MARE No 2 BIS

Pentru sezonul de iarnă, a sosit un mare și bogat assortiment de stofe pentru rochi și mantouri de dame.
Raion special pentru haine și paltoane bărbătești: Cromby, Guben etc.
Mătăsurile cele mai fine în culori moderne.

Prețuri de fabrică — Prețuri fixe

MISTICISM
— SONET —

Privește cum cad picurii alene
Și norii cum se-alung și se frământă!
O pasăre de noapte iarăși cântă,
Bătând în gol, din negrele ei pene.

Se lasă întunericul pe gene
Și misticismul nopții înspăimântă.
Menirea sufletelor pare frântă,...
Și picurii se cern mereu a'ene...

Iar ploaia spală'n drumul ei ruine!—
Cu frică se coboară 'ncet în sine,
Un muritor ce mâini e își frânge.

Pierdut, își face-o cruce pe colină.
Iar ploaia despletită păru-și strânge.
Incrementă 'l duce spre lumină!

M'oara Atanasiu

Aspecte ieșene

Blăstămăția
din str. Ciornei

Cetățenii din str. Ciornei (disp. V-a) ne roagă să atragem atenția d-lui Primar P. Bogdan asupra următorului fapt; rugându-l să ia măsurile de rigoare:

Anul trecut, pentru trebuințele fabricei „Victoria", s'a executat canalizarea străzii Vasile Lupu prin str. Ciornei, până la fabrică. Cu acest prilej str. Ciornei a fost desfundată și lăsată în părăsire.

In urma ploilor, s'a lăsat pământul, formându-se gropi pline cu apă, din care cauză zilnic se întâmplă accidente; cum a fost cazul unui locuitor care Miercuri seara a căzut într'o groapă; și datorită numai intervenției grabnice a locuitorilor, nu s'a înecat.

Pe lângă aceasta, strada se găsește, noaptea în complect întuneric, cu toate promisiunile făcute de primărie că se va instala lumina. Zilele acestea au fost aduși stâlpi, făcute găurile, iar Joi găurile au fost astupate și stâlpii urmează a fi luați, nu se știe din al cui ordin.

Deși aceste lucrări sânt prevăzute în „campania de lucru" din anul acesta, totuși până acuma nu s'a făcut nimic, cu toate desele cereri făcute de cetățenii din partea locului.

x Laboratorul de Analize chimice și Microscopice Dr. Rătianu autorizat de Ministerul Sănătății Publice, execută analize complecte de urini, spute, secrețiuni etc. precum și or ce analize ce interesează Industria, Comerțul și Higiena alimentiară. Iași Cuza-Voda 18.

IN SFÂRȘIT!
O ȚIGARETĂ BUNĂ CU CARTON
LA UN PREȚ MODEST

Dacă preferați țigaretele cu carton — cumpărați o cutie Sinaia. Această nouă țigaretă a fost fabricată pentru a umple un gol simțit — pentru a da acelor fumători, cari preferă țigaretele cu carton, o țigaretă bună la un preț modest. Tutunul, foița, cartonul, cutia, toate au fost alese astfel spre a da maximum de satisfacție fumătorilor.

Incercați o cutie astăzi!

20 ȚIGARETE CU CARTON
LEI 24

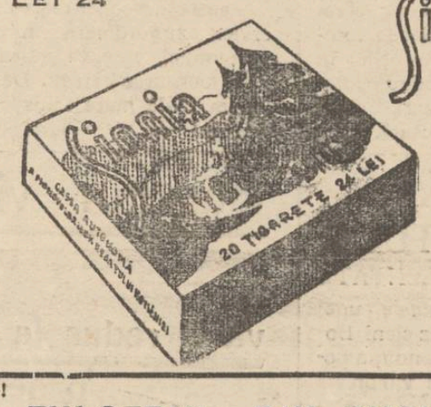

Jubileul fascismului

Mussolini (la masă, în pic oare), rostindu și discursul la Academia italiană, cu prilejul jubileului de 10 ani dela marșul asupra Romei.

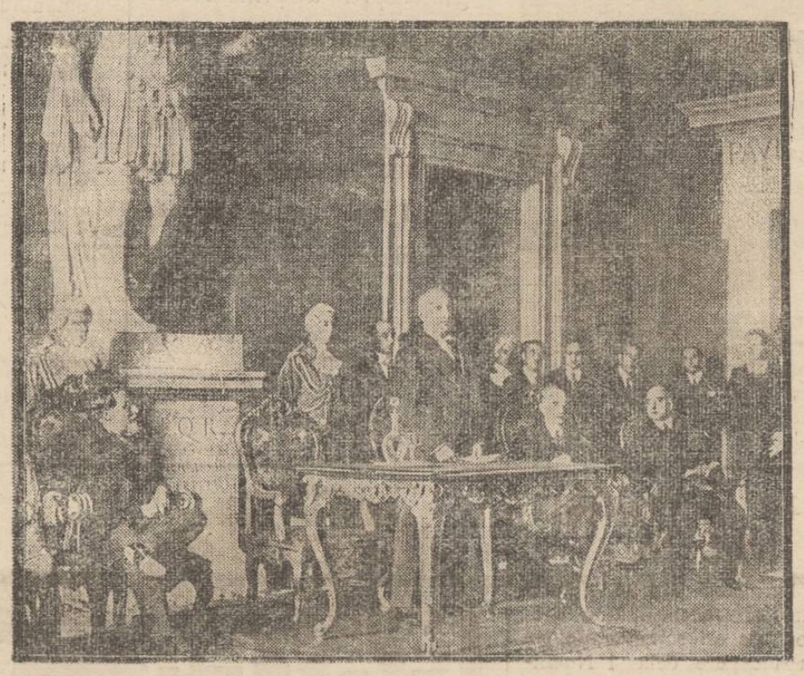

RESTAURAREA BOJDEUCEI
LUI CREANGĂ
și un volum cu operele complecte
ale marelui povestitor
DIN PROECTELE ISTORIOGRAFULUI IEȘAN N. A. BOGDAN

Am urcat pe Sărărie și am colit în str. Albineț, unde locuește apreciatul istoriograf d. N. A. Bogdan.

Strada Albineț Nr. 4. O clădire simpatică. Am intrat în curte Doi câini s'au repezit amenințători.

Auzind zgomot în curte, d. Bogdan a ieșit să vadă ce s'a întâmplat.

— Poftim în casă, îmi spune amfitrionul, cu un zâmbet afabil.

Camera de lucru: o încăpere care amintește parcă un Iași îndepărtat, un Iași plini de idealur...

— Iată mă ocup cu Ion Creangă, ne declară d. Bogdan, arătând mapa voluminoasă de pe masă. Am material destul.

A propos de Creangă. Eu, împreună cu d. Emil Ceicovschi și alți câți-va ne-am gândit că ar fi bine să restaurăm din nou bojdeuca lui Creangă. In acest scop am alcătuit un comitet pro v zoriu și... nc-am pus pe muncă. Am fost însărcinat să întocmesc un raport despre cele ce voi constata acolo și să arăt ce-i de făcut. Uite raportul (d. Bogdan tocmai îl transcria).

Vezi că trebuesc de făcut multe: de reparat în interior, de dres jgheaburile pe unde curge ploaia, de refăcut pereți, de construit alături o încăpere pentru păzitor.

Și mai propun ceva: să se tipărească un volum cu toată opera lui Creangă, — la care volum să colaboreze — cu diverse relații — cei ce știu multe din viața marelui povestitor. Lucrarea să fie distribuită la librării și un volum să stea și în camera unde a lucrat Creangă.

Pentru înfăptuirea acestor proecte se vor lansa liste de subscripții și se va cere concursul autorităților.

Cumitetul se va întruni curând și se va vedea ce hotărâri se vor lua".

I-am mulțumit d-lui Bogdan și am plecat cu convingerea că Iașul n'a rămas fără inițiative idealiste.

M. Admar

VOCI DIN PUBLIC

LEGENDA PÂNII
Cei patru factori de producție

Pânea e un aliment indispensabil, dacă e fabricat în condițiuni bune; și mai ales cu gânguri bune; sau e toxic când e fabricată din mila trustului morarilor pentru oropsiții locuitori ai și mai oropsitei noastre urbe.

Să nu credeți că pe lângă aceste două mari calități ale ei, pâinea nu ar mai avea vre-un rost pe lume. Are ea unul și chiar mai multe rosturi, dar ca să le puteți deduce este absolut necesar să facem potretul celor ce o produc. Și deaceia o să încerc și eu în limitele posibilului a vă reda portretele a patru din factorii importați ai producției:

Prima. — *agricultorul.* E, obișnuit, un țăran care și cumpără în toamnă grâul de sămânță cu 7—8—12 lei Kgr.—este doară sămânță selecționată—și după toată munca ce-o depune aproape jumătate de an când, dacă nu cumva Dumnezeu binevoește să-i mai trimită o grindină sau ceva inundații, ajunge cu chiu cu vai să-și vadă recolta strânsă și vândută angrosiștilor de cereale cu 2—3 lei Kgr.

Doar agricultorul nu prea contează. E ca o mașină căreia mai mult i se cere, dându-i-se în schimb cât se poate de puțin.

Secundo. — *intermediarul* sau, dacă vreți, angrosistul de cereale; este un domn cu burtă, cu haine deobicelu în culori deschise, cu multiple inele ce fac gropi și șanțuri în degetele puhărite de grăsime a'e dumnealui. Are însărcinarea de a ridica prețul grâului, acontând cu prețuri de nimic toata recolta producătorului pentru a o vinde cu preț îndoit morarilor.

Terța.—*Morarul.* Aici e ceva mai mult de spus și nu se pare că e partea cea mai interesantă.

Obișnuiți din copilărie a vedea în morar un moș cu părul și barba nînse de făină și mai ales având și o fată frumoasă — așa, pentru dever, morarul modern e deabinelea *un domn,* ca să întrebuințez un termen de dincolo.

Da, un domn, (sau chiar mai mulți) cari în lipsă de alte titluri cu care să-și ascundă pofticioasa atracție pentru arginți, și a zis sau și-au zis morari. Și ca să le meargă și mai bine afacerile și-au făcut buna socoteală că în unire stă puterea—vorba lui Alexandri, —și s'au unit și et formând așa numitul trust sau cartel al morarilor.

Trust, e așa ceva ca un fel de — cum să-i zic—un fel de a cincea putere în stat. Să nu vă gândiți cumva la a cincea roată la căruță, căci un trust nu-i o vorbă de glumă. Vreți o dovadă?

Trustul zahărului. A nu se crede însă că, chiar cu trustul morarilor e de glumit. Trustul acesta și-a pus în gând să facă din nenorociții care—fiindcă au absolută nevoie, — cumpără pâinea, niște adevărați greviști ai foamei.

Spuneți și D-vs dacă nu-i așa, când de luni de zile, un întreg consiliu comunal să luptă cu el și nu'l poată doborî și doar consiliul comunal reprezintă —Dragă Doamne—pe aleșii și conducătorii cetățenilor, cari sunt să siliți sufere încă jugul *domnului trust.*

Și fiindcă domnului trust i se aprobă ori și ce, dumnealui își cumpără din vreme sute de vagoane de grâu cu 25—30.000 lei vagonul, pentru a declara apoi cui îl întreabă că a plătit grâul scump, că nu mai are grâu, că lucrătorii—că doar au și lucrători—cu urcarea salariilor, că... mulți... multe—de te doare capul ascultând, că de priceput ce vrea să spue nu-i nevoie. Și celălalt domn care se cheamă consiliul comunal, fiind față de domnul trust ca un—iertați-mi expresia—purice contra unui elefant, bâzâe puțin (nu știu dacă puricii bâzâe), mai sare (da asta-s convins) ici colo, dar la urmă tot tace și zice —de frică cred—ce zice atot puternicul domn trust.

quarto.—*Brutarul,* e ceva mai mic ca un morar, un fel de anexă a lui, însă cu aceleași veleități bine înțeles și cu aproape aceleași pretenții și șansa de câștig—deci de spoliere a celor slabi.

V'am prezentat—după puteri—factori mai importanți ai alimentului sau taxicului ce se chiamă *„pâinea"* și vă rog pe D-vs să trageți concluzie de e ceva de făcut.

Umila mea părere ar fi ce, deși prin atotputernicia domnului trust s'ar părea imposibil, să se încerce a se organiza—în afara domnului consiliu comunal — una sau chiar mai multe vânători de elefanți, angajându-se la nevoie. și profesioniști vânători ai acestor enorme pachiderme care-și aproprie chipul de al membrilor domnului trust, morarii.

Așteptăm — atât ne-a mai rămas, — inițiative.

Aureliu Corlat

NOUI INTRUNIRI
contra scumpetei

Scumpirea mereu crescândă a prețului alimentelor în general și a pâinii în special, face ca organizațiile cetățenești locale să se agite și să țină întruniri de protestare.

Pentru mâne Duminecă 6 crt. în afară de întrunirea obișnuită a „Blocului cetățenesc", va fi și întrunirea publică a organizației social-democrate.

Frunțașii clubului vor protesta contra scumpirii pâinii, contra speculei cu alimentele și contra trusturilor.

Cu prilejul întrunirei se va mai protesta și împotriva reducerii salariilor celor nevoiași și se va cere legiferarea ajutorului pentru șomeri; amnistie generală pentru delictele politice, precum și pace cu Rusia.

Intrunirea se va ține la sediul secțiunei locale, în str. Gh. Mârzescu.

Rex.

NOU! NOU

La FULGERUL DIN BUCUREȘTI

Boiangerie și curățătorie chimică

revopsește paltoanele de damă în ori și ce culoare, după eșantion. Secție specială pentru curățat și transformat pălării bărbătești

Birouri de Primire:

Strada Cuza Vodă No. 36, Cuza Vodă No. 9, Lăpușneanu No. 15, str. Unirei No. 6. Fabrica: strada Dragoș No. 25.

Dacă Tusea

îți rupe pieptul!

Niciodată tusea nu se așează deodată în gât, pe piept și plămâni. Ea este totdeauna urmarea unei răceli: capul devine greoi, nasul iritat și gutunărit, tusea uscată și dureroasă la început, se preface încetul cu încetul grasă și mai deasă, coborându-se la piept, provocând dureri supărăcioase dealungul coastelor, la plămâni, sgârieturi în gât și răgușeală.

Deaceia, cei răciți, bolnavi de gripă, de influență sau de guturai cronic, neîngrijit la timp, să se caute și să nu fie lăsători de azi pe mâine, căci tusea, ușor poate trece la Bronșită și Pneumonie, chiar Tuberculoză, boli grele și greu de tămăduit.

Tabletele și Siropul „STOP" le va fi medicamentul cel mai nimerit și de o putere de tămăduire neîntrecută încă de nici un remediu asemănător contra tusei, ori cât de înrădăcinată ar fi ea.

Renumele produselor „STOP" este datorit numai vindcărei a nenumăratelor victime a tusei și întărit de ele, prin întrebuințarea lor zilnică la nevoe, de bătrâni, tineri, femei și copii.

CEREȚI TOTDEAUNA ȘI PRETUTINDENI,

Tabletele ori Siropul „STOP"

DE GĂSIT IN TOATE FARMACIILE.

Soșoni Galoși Quadrat Riga

România
Corpul Portărelor Tribunalului Iași
Publicațiune No. 521

Anul 1932 luna Oct. 31

Se publică spre cunoștința generală că conform adreselor jud. ocol 2 Mixt Iași No. 25993 | 932 se va vinde prin licitație publică în ziua de 12 Noembrie 1932 ora 10 a.m. averea mobilă sequestrată cu Pr.-Verb. No. 945/1931 dela Neculai Spiru Dobrovici la pretenția „B-ca Populară Leul" din Iași averea compusă din un aparat de bere, un bufet snprapus culoare galben, una masă cu oglindă de perete, un pathefon marca Porumbița cu 8 plăci de copii, 2 canapele plușate grena cu 6 scaune, 2 fotoluri, 6) două garderoabe din care unul de nuc cu 1 ușă jos sertar și unul de mahon cu 1 ușă, 7) un butoiu gol, o oglindă de perete cu mesuța ei, 9) o altă oglindă de perete cu mesuța ei, 10) o masă mare pe 6 picioare, 11) 1 masă lemn tei cu 4 picioare cu musamaua ei, 12) 1 masă birou culoare maro, 13) o pendulă de perete marca N. Ostapovici Iași, 14) uun covor de perete persan, 4 draperi, 3 suporturi, o noptieră și un lavuar.

Vânzarea se va face în Iași str. Racovitza 6 domiciliul debitorilor, pe bani gata și în asistența comisarului respectiv.

Șef Portărel, Gh. Șava
Secretar, D. Stancov

Un rabin ieşan, victima unei ingenioase excrocherii

Zeci de mii lei pentru nişte cercei de sticlă

Un cunoscut rabin din localitate, al cărui nume suntem rugaţi să nu-l divulgăm, a fost zilele acestea victima unui ingenios excroc.

La locuinţa rabinului s'a prezintat un bătrân care s'a recomandat Şapsa Scheim din serviciul rabinul Cornbaum din Arad, şi i-a oferit spre vânzare o pereche de cercei cu pietre preţioase, pentru care cerea suma de 12,000 lei. Bătrânul a prezentat şi o procură scrisă în limba ebraică, prin care rabinul Cornbaum îl autoriza să vândă cerceii şi ruga pe rabinii din ţară să-i dea sprijinul în orice ocazie, de oare e sărac şi are două fete de măritat.

Simţindu-se obligat faţă de colegul din Arad care este bine cunoscut în lumea religioasă evreească, rabinul ieşan a oprit cerceii şi a cerut răgaz de o zi, să se ducă la un bijutier să-i eva lueze. Giuvaergiul a apreciat cerceii la zece mii lei, spunând că pe acest preţ le-ar cumpăra şi el, în caz că nu-i foloseşc rabinului.

A doua zi Şapsa s'a prezentat să ceară rezultatul. Rabinul i-a oferit zece mii de lei. Dar Şapsa s'a prefăcut că nu-i mulţumit şi a cerut să i se înapoieze cerceii. După o clipă de gândire însă a scos din nou bijuteria pe care o băgase în buzunar şi spunând că s'a răsgândit, a acceptat preţul.

Rabinul i-a numărat banii şi i-a dat şi o scrisoare şi o datorie veche de de 200 lei pentru colegul din Arad.

A doua zi rabinul prezentându-se la bijutier să-i dea cerceii, acesta din urmă a constatat cu surprindere că au fost schimbate pietrele preţioase şi înlocuite cu sticlă proastă.

Rabinul din localitate a cerut lămuriri confratelui din Arad şi a primit răspuns că acesta n'a dat nimănui procură şi nici nu cunoaşte un individ cu numele excrocului.

Rabinul ieşan a trimis scrisori mai multor cunoscuţi, în speranţa că excrocul, care utilizează în serie acelaş procedeu, va putea fi prins şi predat autorităţilor poliţieneşti. *D. Zelea*

FOTOGRAFII LA MARI DISTANŢE

O descoperire senzaţională

După cum anunţă ziarul „Daily Express", câţiva chimişti englezi din Essex au făcut o descoperire senzaţională.

E vorba de un preparat, a cărui formulă este ţinută în secret şi care face sensibile plăcile fotografice la razele infra-roşii. In felul acesta se pot obţine fotografii dela distanţe mari, chiar când e întuneric, sau ceaţă. S'au făcut experienţe, care au dat rezultate admirabile. Fotografiile realizate dela 30 kilometri cuprind detalii precise şi clare, parcă ar fi luate din apropiere.

Această descoperire va aduce servicii extraordinare în special astronomiei, care va putea fotografia corpurile cereşti. Deasemenea va fi de mare folos şi navigaţiei pe apă şi în văzduh.

Sunt oare vindecabile bolile de Plămâni ?

La astmă, bronşite, tuse învechite, mucozităţi, răguşeli de lungă durată,

fiecare trebuie să citească broşura cu titlul de mai sus. Autorul dl. Dr.Med. Guttmann, fost medic şef al Sanatoriului Finsen, arată în această broşură, în termeni populari, căi naturale pentru înlăturarea acestor boli grele. Fiecare bolnav primeşte broşura la cerere, în mod absolut gratuit şi franco. Scriţi o cartă poştală (francată cu lei 6) cu adresa exactă la: **PUHLMANN & Co., BERLIN 85 Müggelstrasse 25—25 a**

IN PREAJMA IERNEI

„Opinia" are grijă de ieşeni oferind mari şi numeroase premii de iarnă

Iarna a coborât din munţi şi se aşterne în Moldova.

Trecerea bruscă de la vremea călduroasă la frigul aspru a prins f arte mulţi ieşeni neechipaţi pentru iarnă.

Pentru aceştia însă „Opinia" a avut grijă, oferind mari şi numeroase premii.

BULETINUL SĂPTĂMÂNAL al librăriei „Socec"

Anunţăm cetitorilor noştri ultimele noutăţi literare româneşti care vor apărea şi care vor fi expuse în vitrinele librăriei „Socec" în cursul anului 1932—1933.

Camil Petrescu — „Patul lui Procust".
Gib. I. Mihăescu — „Rusoaica".
Cezar Petrescu — „Sosit fără adresă".
Eugen Lovinescu — „Bizu".
G. M. Zamfirescu — „Maidanul cu Dragoste".
Mihai Sadoveanu — „Trenul Fantomă".
Teodorescu-Braniştc — „Domnul Negoiţă".
Victor Rodan — „Nenorocirile Domnului Sain".
Gib. Mihaescu — „Femeia de Ciocolata".
Cezar Petrescu — „Nepoata Hatmanului Toma".

Câteva traduceri interesante

Pierre Benoit — „D-ra de la Ferte".
Henry Ardeal — „Singură".
Marion Gilbert — „Jugul".
Pierre Gaedey — „Un Amant".
Mura — „Cum iubeşte Beby".
Frattini — „Amanta la 1000 km.".
Mura — „Prietenul şi Doamna".
Frattini — „Nevastă-ta mă iubeşte".
Dr. V. A. Lhery — „Simfonia Sexuală.

Urmăriţi zilnic vitrinele cu ultimele noutăţi literare, şi săptămânal buletinul „Socec".

IN URMA CONCERTULUI UNEI COPILE TALENTATE

In laşul in care numele unei intregi familii de muzicieni Bobescu, nu este tocmai nou, a poposit o clipă micuţa violonistă Lola, riscând un Concert în oraşul atât de pretenţios, cu melomani, cu intelectuali.

Numele ei n-a izbutit însă să tulbure publicul. Şi de n'ar fi fost cele câteva şcoli: normala şi ortodoxă de fete şi liceul militar să ocupe majoritatea locurilor, cu siguranţă că acest concert se contramanda, sau se oficia ca într'o bisericuţă uitată.

Acum, după ce am auzit-o, putem spune fără sfială: Lola Bobescu ne-a impresionat prin calităţile ei: muzicalitate, acurateţea de ton, sensibilitate, memoria prodigioasă, executând pederost întregul program, fineţe de interpretare şi o tehnica in adevăr surprinzătoare.

Unii găseau că nu are destulă vigoare. Dar trebuie să ne gândim că e vorba de o fetiţă de 12 ani! Iată însă ce spune profesorul ei I. Boucherit:

— „D-ra Bobescu, o virtuoasă cu viitor sigur.

Stăpânire de sine, sunet dulce, arcuş plin, nerv, interpretare matură, deşi nu are decât vr'o 11 ani. Trebue urmărită cu cel mai viu interes!"

Iar „Curierul muzical-teatral" din Paris No. 14 pe August a. c. anunţă că: „micuţa Lola Bobescu a obţinut cu distincţie premiul al II-lea la concursul de fine de an al Conservatorului Naţional din Paris". In curând va concura şi la „Grand Prix".

Se ştie cât de dificili şi şovini, chiar în materie de artă sunt Francezii, şi cât de greu plătesc românaşii noştri bruinţele lor curate printre străini, în ţara lor.

Pe micuţa Lola şi celelalte, nu prea multe, talente ale noastre le apreciază şi încununâ streinii, iar noi le oferim cupa deziluziilor.

Iaşul intelectual, ca alte tradiţii, nu vrea să facă excepţie dela regula generală.

Ei bine să i se aducă aminte din când în când,—tocmai fiindcă ne e drag acest oraş, ce se mângâe a trăi... cu trecutul şi amintirile l...

La pian, însuşi tatăl ei maestrul Aurel Bobescu. Il însoţea şi frumoasa d-ra Tamara. Au plecat dintre noi, după o zi de reculegere în care au vizitat şi împrejurimile Iaşului pitoresc.

Micuţa Lola Bobescu poate fi mândră de viitorul ce-i surâde.

Cezar Cristea

x Doctorul **BRENER** *specialist mamoş*, boli de femei, consultaţii de la 2 până la 4 p. m.

Bugetul viitor al primăriei Iaşi

va fi redus la 60 milioane lei --- Un proect de economii

D. prim ajutor de primar Georgescu a avut o consfătuire cu şefii serviciilor dela primăria locală şi le-a dat îndrumări cu privire la felul cum trebue întocmit bugetul pentru anul viitor. Principiul bugetului va fi următorul:

Nici o centimă peste încasările care s'au făcut în anul curent. In sensul acesta au şi venit dispoziţii deia ministerul de interne.

Din datele culese până acuma s'a putut stabili că bugetul din anul viitor nu va trece de 60 milioane lei, adică cu 50 milioane mai puţin ca anul acesta.

Pentru anul viitor se vor desfiinţa la capitolul cheltuelilor toate subvenţiile şi toate diurnele. Administraţia comunei va fi simplificată la minimum posibil, făcându-se şi unele concedieri şi reduceri de salarii.

Din vehiculele municipiului nu vor rămâne decât un automobil şi două trăsuri. Se va forma o comisiune edilitară din care vor face parte şi parlamentarii Iaşului,—comisiune care va pleca la Bucureşti spre a obţine dela minister eşaloanele tuturor datoriilor municipiului, în aşa fel ca ratele anului viitor să nu treacă de 4 milioane lei.

In felul acesta se speră că bugetul cheltuelilor va fi egalat cu cel al veniturilor.

Pe locul luptei de la Stănileşti

O interesantă evocare istorică, cu prilejul comemorării lui Alexandru-cel-Bun

Serbării generale de comemorare a lui Alexandru-cel-Bun i s'a dat un deosebit colorit local la Stănileştii de lângă Huşi, unde— alături de voevod — s'a pomenit cu multă cinste şi unul din primii şi vrednicii săi sfetnici, anume OANĂ, Dvornicul de Suceava, descălicătorul satului şi al întregului ocol al Stănileştilor, în cuprindere de 10 Sate, cu un teritoriu de peste 20.000 Hectare.

In adevăr, în marele uric de danie şi întăritură dat în 1429 Iunie 3 de Alexandru-Voevod celor 3 fii ai Vornicului Oană, anume fraţilor Lazăr, Stanciul şi Coste, sânt trecute toate satele din regiunea Stălineşti şi hotărnicia terenului care a aparţinut vornicului.

*

Ceia ce e demn de remarcat imediat aci, e că exact pe acest teritoriu, s'au petrecut şi fazele succesive ale evenimentului istoric denumit „Bătălia dela Stănileşti" dela 1711.

Sâmbătă 7 Iulie din acel an au avut loc întâlnirile de avangardă între Ruşi şi Turci la podul dela Gura Sărăţii-Vetrişoaia, continuate adoua-zi Duminică 8 Iulie la grosul avangărzii, la Lunca Banului, Hârtoo şi Gârla Vladicăi, unde se aflau Moldovenii cu D. Cantemir şi cu însuşi Ţarul Petru. Iar în zilele următoare de Luni, Marţi, Miercuri din 9—11 Iulie s'au dat luptele decisive între grosul trupelor la Stănileşti, Buda-Cantemir, pe platou, şi la Voinescu şi împărăteasa pe şesul Prutului, terminându-se prin armistiţiul din 11 Iulie, şi prin „pacea dela Prut" sau dela „Vadul Huşi" de Joi 12 Iulie 1711.

*

La serbarea de comemorare, participând şi d. profesor G. Bogdreag dela Universitatea din Cernăuţi, originar depe aceste locuri istorice, d sa a oferit tuturor celor prezenţi textul tipărit al uricului din 3 Iunie 1429, a explicat vechimea locurilor şi s'a interesat de diversele semne ce culeg locuitorii în ţarinile lor de pe urma vremurilor trecute; în special urmele bătăliei dela Stănileşti, ca ghiulele de tun, gloanţe de puşti de diverse calibre, săbii întregi sau rupte, oseminte, sfenle, săbii aurite de generali etc.

Au fost sfătuiţi locuitorii să păstreze aceste semne până ce o Comisiune de specialişti va veni să localizeze toate acestea şi să traseze pe teren locul şi fazele luptelor dela 1711.

A fost de laudă concursul dat la reuşita serbării de locuitorii satului cu primarul lor; de învăţătorii şcolii cu elevii lor numeroşi; de preotul satului, în acelaş timp şi pictor bisericesc, care pictează, singur, din nou biserica satului în reparaţie, precum şi de fostul diriginte al şcolii, înv. Munteanu, originar din Stănileşti, şi care a complectat toate informaţiunile ce se puteau culege la faţa locului despre vremurile vechi. La sfârşit s'a propus desfăşurarea unei noi serbări, în cadru mai amplu, cari să cuprindă evoluţia întregii Regiuni din cele mai vechi timpuri până azi. **C. G. B.**

Viza livretelor Md. E.

Viza livretelor Md. E. (grade inferioare) şi recensământul meseriaşilor de orice categorie, se face cu începere dela 1 Noembrie până în ziua de 3 Decembrie 1932 în oraşul Iaşi şi judeţ.

Se vor prezenta la viza livretelor:

1. Toţi oamenii din complectare, rezervă şi miliţii din Ctg. 1929 şi până la 1904

2. Toţi oamenii cari au făcut serviciu la marină, jandarmi, grăniceri din ctg. 1928 şi până la 1904 inclusiv.

3. Toţi meseriaşi lucrători specialişti, acei cari domiciliază în oraşul Iaşi se vor prezenta la Cerc în zilele prevăzute în itinerar.

Afară de meseriaşi se vor prezenta toţi acei ce posedă studii superioare, ingineri, chimişti, telegrafişti, hugişti, fotografi, şoferi, mecanici precizie, radio electric, lucrători mecanici, calfe, farmacişti, arhitecţi, contabili. Se prezintă cu actele militare şi toate actele doveditoare meseriei.

Se face cunoscut că ori şi ce om ce nu se va prezenta în termenul prevăzut în itinerar, va fi urmărit şi dat judecăţii conf. codului Inst. Militare, pentru faptul de neprezentare (infracţiune) la viza livretelor.

La centrul de viză a oraşului Iaşi (Cercul Recrutare) se prezintă oamenii din contigentele:

Ctg. 1904 în ziua de 1 N-brie 1932; 1905, 2 N-brie; 1906, 3 N-brie; 1907, 4 N-brie; 1908, 5 N-brie; 1909, 6 N-brie; 1910, 7 N-brie; 1911, 8 N-brie; 1912, 9 N-brie; 1913, 10 N-brie; 1914, 11 şi 12 N-brie; 1915, 13 şi 14 N-brie; 1916, 15 şi 16 N-brie; 1917, 17 N-brie; 1918, 18 N-brie; 1919, 19 N-brie; 1920, 20 şi 21 N brie; 1921, 22 şi 23 N-brie; 1922, 24 N-brie; 1923, 25 N-brie; 1924, 26 N-brie; 1925, 27 N-brie; 1926, 28 N-brie; 1927, 29 N-brie; 1928, 30 N-brie; 1929, 1 Decembrie 1932.

Societatea de Bine-facere
AZILUL DE BĂTRÂNE „MARIA A. CATARGI"
Convocare

Doamnele membre ale adunării Generale a Azilului de Bătrâne „Maria A Catargi" sunt rugate a se întruni în adunarea generală extraordinară în ziua de Duminică 6 Noembrie 1932 ora 5 p. m. în localul Azilului. La ordinea zilei fiind:

Demisia d-nei Preşedinte şi a doamnei casiere.

Dacă la data de mai sus nu se vor întruni numărul de membre cerute de statut se amână pe ziua de Duminică 13 Noembrie a. c. ora 5 p. m. când se va lua decizii cu oricare număr de doamne.

Comitetul de Ad-ţie

De ce Aspirină?

Pentrucă numai întrebuinţând acest preparat dovedit de mii de ori eficace, sunteţi absolut sigur de efect. Cereţi însă în mod clar tablete de Aspirină în ambalaj original cu Crucea-Bayer!

Cutii a 20 tablete
Pliculeţ a 2 tablete

Una până la 2 tablete de Aspirină dizolvate într'un pahar cu apă fac minuni.

Vinul Tonic-nutritiv

al Farmaciei Curţei Regale Fraţii Dr. Konya

Conţine principiile activedin Kola, şi Coca, quarana şi cacao în vin de Malaga. — Se recomandă în: **surmenaj fizic şi intelectual; lipsa de poftă de mâncare anemie; debilitate; convalescenţă; afecţiuni cardiace şi maladii nervoase ca tonic şi reconstituant.**

Depozit general: Farmacia Curţei Regale
Fraţii Dr. Konya, Succesor Dr. E. Grozea, Iaşi
Unde nu se află se trimite cu ramburs prin poştă.

Atelierele de covoare persane
„TEBRIZ"
s'au mutat în str. ***L. Catargi No. 34*** bis (colţ cu str. Tăutu) unde se găsesc covoare de toate dimensiunile.

Hemoroizi
Anusol-Goedecke
Timp de 25 ani încercat cu succes. Fără substanţe vătămătoaare. De găsit la toate farmaciile şi droguerille.
Goedecke & Co. Berlin, Charlottenburg 1 Kaiserin-Augusta Alee 36
Depozit: Heinrich Siebeneichen, Bucureşti, Str. Smârdan No. 41

Becuri ELECTRICE garantate. Toate voltagele mărcile TUNGSRAM, PHILIPS, WOLFRAM, OSRAM etc.
Cumpăraţi cu preţurile fabricei la Depozitul General
Zaharia Weiss, Piaţa Unirei

NOILE TAXE UNIVERSITARE

Hotărârea consiliului inter-universitar

Bucureşti 5 — Consiliul inter-universitar, format din toţi rectorii şi decanii celor 4 Universităţi din ţară, întruniţă sub preşedenţia d-lui prof. P. Andrei, sub-secretar de stat la departamentul Instrucţiunii Publice, şi-a încheiat aseară lucrările.

După 4 zile de lucru, în timp ce s'au discutat toate articolele din noua lege a învăţământului superior, comisiunea s'a oprit la fixarea următoarelor taxe, cari privesc Universităţile noastre.

Taxele pe facultăţi

In afară de taxa de examene, din care numai o parte va intra în beneficiul profesorilor, toate taxele au fost instituite pentru nevoile materiale ale facultăţilor şi laboratoarelor.

Aceasta a fost deziderатul marelui consiliu.

In privinţa quantumului, s'a stabilit un maximum peste care nu se poate trece, pentru toate facultăţile, şi anume *Pentru facultăţile de drept*, (afară de Bucureşti) *de litere şi de teologie*; suma anuală e de maximum 2000 lei, în care se cuprind toate taxele.

Pentru facultatea de Drept din Bucureşti, maximum taxelor anuale a fost fixat la 2500 lei.

Pentru facultăţile de medicină şi ştiinţi, anii I şi II, s'au fixat taxele la maximum 4000 lei, cu obligaţiunea pentru facultăţi să le scadă în anii următorii.

La Universitatea din Cluj de asemeni maximum taxelor anuale e de 2500 lei.

S'au exprimat unele deziderate pentru modificarea legei, în unele din articolele ei, cari nu'şi pot găsi o aplicare dreaptă.

Egalizarea salariilor

S'a discutat şi s'a ajuns la o înţelegere deplină asupra egalizării salariilor între funcţionarii bibliotecilor Universităţilor, întrucât la unele Universităţi, salariile difereau mult.

Preţuri maximale

pentru lemnele de foc

Delegaţia permanentă a Municipiului a luat în discuţiune raportul d-lui ajutor de primar Colcea relativ la preţul lemnelor de foc. S'a hotărît a se da o ordonanţă prin care negustorii să fie obligaţi a vinde lemnele de calitatea I-a (fag şi carpen) cu 75 lei suta. Cele de calitatea II-a (stejar, cireş, ulm, jugastru) cu 70 lei suta. Iar cele de calitatea III, tei şi plop cu 50 lei suta. Preţul este fixat loco-depozit. Transportul priveşte pe cumpărător.

Delegaţia a hotărât că amestecătura de lemn să fie strict interzisă. Orice abateri dela această hotărâre va fi aspru pedepsită.

x Syropul Iodotanic, Dr. Rătianu aprobat de Cons. Sanitar Superior, se recomandă cu mult succes copiilor **lymfatici, anemici, rachitici şi scrofuloşi** purificând sângele şi întărind organismul. Se a cu plăcere, nu produce jodism. Depozit Farmacia Dr. Rătianu Iaşi str. Cuza Vodă 48. 2

INCHIDEREA

conferinţelor preoţeşti

Ieri dimineaţă la ora 9, a avut loc a treia şedinţă a conferinţelor generale preoţeşti, sub preşedenţia pr. protopop Vasile Chirica.

Părintele Negoiţă, directorul seminarului „Veniamin", într'o amplă cuvântare a tratat chestiunea predării învăţământului religios în şcolile primare. Apoi preoţii în corpore au mers la şcoala „Trei Erarhi" unde s'au mai făcut două lecţii de religie.

A urmat critica lecţiilor în sala corului metropolitan. Părintele Vasile Chirica a mulţumit preoţilor pentru interesul ce şi-l dau în vederea predării învăţământului religios în şcolile primare.

Cu această ultimă şedinţă, conferinţele preoţeşti au luat sfârşit.

INFORMAŢIUNI

x Cîţiva cetăţeni ne atrag atenţia asupra următorului fapt:

Primăria a fixat noui preţuri la carne, cu pretenţia că ieftineşte preţul. In realitate însă, preţul „ieftenit" e acel cu care măcelarii vindeau şi până acum (şi chiar mai jos uneori).

Mai interesant e cazul cu lemnele. S'au fixat preţuri maximale....superioare celor cu care vindeau până acum depozitarii.

Depildă, pentru lemnele de calitatea III, primăria fixează 50 lei suta kgr. fără transport; iar depozitarii vindeau cu 48 lei aduse acasă.

Adica, „ieftenirea" este de fapt o scumpire.

Ar fi motiv de glumă, dacă gluma aceasta n'ar lovi în punga cetăţenilor...

x *La ad-ţia financiară s'a ţinut azi o conferinţă la care au participat toţi controlorii financiari.*

S'au discutat măsurile ce sunt de luat în vederea r censământului general fiscal care începe la 15 Decembrie.

x Autorizaţii inutile. — O chestiune care a implicat multă discuţie în şedinţa Delegaţiei permanente a Consiliului Municipal este cererea serviciului Sanitar ca debitele de tutun şi ziare să aibă autorizaţie de funcţionare din partea Consiliului de Higienă. Faptul pare curios şi nelogic. Cel puţin până'n prezent asemenea autorizaţii nu erau cerute, ci sus numitele debite funcţionau numai cu autorizaţia R.M.S Delegaţia a cerut ca serviciul contencios să refuze conform Legii Sanitare.

x Ordonanţa cu noile preţuri scăzute la carnea de vită şi porc precum şi-a derivatelor lor, a intrat în funcţiune de la 3 Noembrie curent.

x Conferinţă. — Distinsul intelectual d. *I. Tzintzu*, inginer, inspector general, va ţine o conferinţă mâne Duminică, ora 11 dimineaţă, la clubul partidului ţărănesc (lupist) din str. Lăpuşneanu.

Subiectul: „Stat ţărănesc şi stat corporativ".

x O revistă politică. — La Bucureşti a apărut o revistă politică săptămânală intitulată *„Opinia Publică"*, cu un caracter polemic foarte violent, privind variatele manifestări politice, sociale şi culturale ale ţării noastre.

Revista este condusă de d. Octav Livezeanu, şi anunţă printre colaboratori pe d. prof. D. V. Barnoschi, T. Teodorescu-Branişte, C. R. Ghiulea, Eugen Zamfirolu, Scarlat Callimachi, A. Munte, Petre Drăgoescu etc. etc.

Format mare, în 20 pagini, exemplarul costă 5 lei.

La Magazinul

„ATLAS"

str. Ştefan cel Mare No. 1

Mare asortiment de stofe pentru Mantouri cît şi Georgeturi de lână pentru Rochii, Moltoane, Barcheturi, Picheturi şi Pânzeturi toate lăţimele.

Preţurile cele mai convenabile.

BAR AMERICAN

s'a deschis în subsolul Palatului Sfatului Negustoresc (fost varieteu Regal).

DANS în ritmul excelentului aparat Radio-electric.

Preţurile consumaţiilor egal cu cele din oraş.

Intrarea liberă

INFORMAŢIUNI

x Ministerul de justiţie a trimes tuturor instanţelor judecătoreşti înştiinţarea că scadenţele poliţelor agricole au fost prelungite până la 26 April 1933.

x D. profesor dr. Anghel a trimis tuturor medicilor dispoziţiile ministerului sănătăţii, în ceiace priveşte înscrierea lor în colegiu şi achitarea cotizaţiilor fixate, pentru a nu suferi rigorile prevăzute în legea sanitară.

x A fost condamnată la trei luni închisoare de tribunalul Iaşi secţia II-a fata Maria Nica, în vârstă de 17 ani, acuzată că şi-a omorât copilul, imediat după naştere.

x Toţi studenţii în medicină, evrei, sunt convocaţi pentru mine Duminică 6 Noembre ora 4 p. m. în localul spitalul „Dr. Gheiorter". La ordinea zilei: reorganizarea soc. „Junimea medicală".

x Până în prezent, deşi au venit spre judecare circa 200 procese de asanare agricolă, Tribunalul ieşan nu a judecat încă nici o acţiune de acest fel, din cauză că procedurile nu au fost îndeplinite.

x Comerciantul Moise Moscovici din str. Sft. Lazăr, aflat în lichidare judiciară, a solicitat concordatul preventiv, oferind 40 la sută din creanţe, în 5 ani.

—Deasemenea a solicitat concordatul, conform noei legi, şi Banca Uniunea Română din localitate.

x Medicii spitalului „dr. Ghelerter" vor participa la excursiunea de două zile la Bucureşti, — organizată de „Opinia", — pentru a vizita spitalul „Iubirea de oameni".

x Intreaga lume intelectuală va sărbători în 15 Noembrie a 70-a aniversară a marelui poet şi dramaturg Gerhart Hauptmann, laureatul premiului Nobel.

Din operele marelui scriitor şi romancier au fost traduse în limba română „Suflete stinghere" de E. Marghita; „Ţesătorii" şi „Clopotul Scufundat" de Carol Drimer.

x Şedinţa comitetului de conducere a blocului pensionarilor ce urma să se ţină Marţi 8 N-brie, se amână pentru Mercuri ora 5 p. m.

x D. Profes. univ. Dr. Karl Kurt Klein, colaboratorul ziarului nostru, răspunzând invitaţiei ce i s'a făcut, a ţinut o foarte interesantă convorbire la radio — la staţia de emisiune Konigsuristerhausen (centrala staţiunilor de radio din Germania.

x Parchetul de Timişoara a cerut autorităţilor ieşene ascultarea prin comisie rogatorie a funcţionarilor Eugen Gavrilescu şi N. Ţipescu, dela vama Iaşi, foşti funcţionari la vama Curtici.

Funcţionarii au surprins la punctul de graniţă o contrabandă de mătase făcută de comerciantul Ştefan Schön. Iar acum ei sânt invitaţi să dea unele lămuriri.

x Producţiile la Academia de muzică vor începe după sărbătorile de Crăciun. Pregătirile se fac de pe acum.

x Farmaciştii din localitate au început consfătuirile în vederea constituirii lor în colegiu.

x Ieri s'a judecat la tribunalul local, prin strămutare, procesul agentului fiscal Spiridon Purice din Bălţi, acuzat că a calomniat câţiva magistraţi.

Tribunalul a admis cererea apărării, dispunând să se aducă dela parchetul general din Chişinău, dosarul afacerii.

Prăpăstii mocirloase

ţin loc de stradă

Halul bulevardelor Brătianu şi Rosetti

Intâmplător am trecut ieri pe bulevardele Brăteanu şi Rosetti.

Celitorii noştri îşi amintesc că această arteră, care străbate Iaşul dealungul Calcainei, e prăbuşită pe o întindere considerabilă.

Prăbuşirile progresează zilnic şi găurile au luat proporţii enorme.

Surpătura din dreptul casei cu No, 43 are o lungime de peste 50 metri; iar mai departe în dreptul casei cu No. 62 prăbuşirea atinge 35 metri,

In plus, dealungul străzii (dacă poate fi vorba de „stradă") sunt 11 găuri mai mici.

Plafonul canalului Calcainei, lucrat din beton, este crăpat şi ameninţă cu noui surpări.

Aproape în fiecare noapte se înregistrează în acest „au evard" accidente.

— „Noaptea (spun locuitorii) suntem deş treziţi din somn, de strigăte de ajutor ce vin din fundul râpilor. Un om din strada asta şi-a rupt mâna, într'un astfel de accident".

N'ar fi oare cazul ca primăria macar să îngrădească porţiunile prăbuşite?

Aceasta cu atât mai mult cu cât iarna, din cauza alunecuşului şi mai cu seamă a zăpezii care maschează gropile, accidentele se vor înmulţi. Har.

x Laboratorul de analize Dr. Beceanu Piaţa Halei Iaşi, execută în cele mai perfecte condiţiuni, analize complecte de urină, La cerere se pun la dispoziţie vase speciale de colectat urina.

Ştiri poliţieneşti

O AGRESIUNE

IN STR. SF. ANDREI

O agresiune violentă s'a întâmplat astă noapte în str. Sf. Andrei.

Trei indivizi au pătruns în hotelul „Cernăuţi" şi au vrut să intre cu forţa în camere. Proprietarul d. Leibovici, opunându-se indivizii au tăbărât asupra lui şi l'au maltratat în chip sălbatec.

Unul din ei a putut fi arestat. El se numeşte Alex. Ulmescu din str. Sf. Lazăr 12.

*

Furturi. — Au fost înaintaţi poliţiei: Popa Ion din str. general Cernat 47, bănuit de furt la d. Dumitru Acostăchioaei din Ungheni; Mocanu Niculai din strada Răşcanu No. 15 bănuit de furt; Vasile Lavici din str. Lipovană 39 pentru că a încercat un furt la Gh. Vasilache din str. Nicolina 38; Ecaterina Ghiurte pentru un furt la stăpânul ei Pavel David din str. Lăpuşneanu 33.

— Un pungaş abil a furat d-rei Elena Bogdan din str. Uzinei 10, o poşetă în care erau 800 lei.

— Câte un furt de rufe s'a comis la d-na Grina Grumăzescu din str. V. Conta 1 şi Teodor Ştefănescu din str. Smârdan 71.

— Din locuinţa d-nei Aneta Bida din str. Petru Rareş 7, s'a furat un covor în valoare de zece mii lei.

Diverse. — Pe zidurile bisericei 40 Sfinţi s'au găsit azi dimineaţă inscripţii comuniste; pe asemenea pe terenul haluţimilor din str. Păcurari s'a găsit un steag roş. *Rep.*

In jurul alegerii de rector

Se ştie că în curând vom avea o nouă alegere de rector. Dl. P. Bogdan, actual rector, nu poate candida, deoarece a fost ales rector de două ori în şir, iar legea opreşte al treilea rectorat consecutiv.

Sînt trei candidaţi: dl. P. Dragomirescu, dl. Traian Bratu şi dl. Dr. Graţoschi. La o consfătuire recentă a profesorilor naţional-ţărănişti d. Bratu şi-a exprimat dorinţa de a candida la rectorat cu următorul program; readucerea în discuţia senatului universitar a cazului Pascu şi combaterea profesorilor ambulanţi.

In ce priveşte cazul Pascu, unii profesorii au sfătuit pe Dl. Bratu s'o lese mai moale, atât fiindcă judecata senatului universitar este definitivă, cât şi pentrucă în curând senatul va avea să se ocupe de cazul foarte grav al altui profesor. In ce priveşte cazul profesorilor ambulanţi, adunarea l-a sfătuit deasemenea să se tempereze, fiindcă subt trecuta guvernare naţional-ţărănistă Dl. Bratu a lipsit dela catedră doi ani, iar în primul an chiar fără concediu şi fără suplinitor.

Deocamdată se pare că cele mai multe şanse le are tot d. P. Dragomirescu. *Rep.*

Bolile de piele la copii

Pomada Cadum se poate aplica fără nici un fel de teamă pe epiderma delicată a copiilor, atunci când ei suferă de herpes, erupţii, eczemă, jupuituri şi alte maladii enervante de acest fel, pe cari le au copiii. O usurare momentană se produce îndată ce s'a aplicat Pomada Cadum. Mâncărimea încetează imediat şi efectele pomadei sunt de o natură atât de calmantă şi de cicatrizantă, încât aceste mici creaturi îşi recapătă somnul lor normal.

ASASINII AMALIEI LASCAR

AU FOST PRINŞI IN BASARABIA ?

Arestări la Perival (Bălţi)

Poliţia locală a fost înştiinţată azi dimineaţa că, în com. Perival-Bălţi au fost arestaţi 3 indivizi care au mărturisit că sânt asasinii debitantei Amalin Lascar din str. Carol.

Pe cale particulară am putut afla următoarele amănunte în legătură cu aceste arestări:

In timpul unei patrule, jandarmii din Perival au surprins 3 indivizi care făceau o locuinţă. Arestaţi, ei au mărturisit că venind din Iaşi şi neavând de lucru, au încercat să comită furtul.

In toiul cercetărilor, hoţii au mărturisit că şi la Iaşi au comis numeroase furturi şi că sunt autorii asasinării debitantei Amelia Lascar. La săvârşirea acestei crime erau cinci la număr.

Din întâmplare ei au intrat să îşi cumpere ţigări în regie. Amalia Lascar număra tocmai nişte bani. Unul dintr'înşii au tăbărât asupra debitantei şi a încercat să-i smulgă banii.

Femeia şi-a apărat avutul cu disperare. După o scurtă rezistenţă, ei au reuşit s'o trântească la pământ şi s'o sugrume.

Criminalii s'au mulţumit numai să ieie banii pe care victima îi avea în mână şi au dispărut.

Doi dintr'înşii au rămas în Iaşi, iar ceilalţi trei au plecat în Basarabia.

Până la închiderea ediţiei, n-am avut timp a controla faptele şi nici să aflăm numele celor arestaţi.

Deaceia dăm ştirea sub rezervă.

D.

Dacă, nevralgii, migrene ia

Testa.

INCHIRIERI

DE INCHIRIAT în strada Alba No. 2, 3 camere, antret, bucătărie, lumină, apă, canal.

DE INCHIRIAT în str. Muzelor 24 (lângă şcoala primară de fete), un apartament din 4 camere, cu bucătărie, antrete, pivniţă atenanse. Lumină electrică; apă şi canal. Preţ convenabil. De vizitat zilnic între orele 3-5 p. m.

VÂNZĂRI

DE VÂNZARE un piano Bösendörfer, o vioară de concert, dormitor complect, tablouri în uleiu, paturi de fier etc. Adresa la ziar.

DE VÂNZARE prin licitaţie publică la Tribunalul din Vaslui pentru eşire din indiviziune, Farmacia Neculau din Vaslui. Termenul 15 Decembrie a.c. Orice relaţii se pot lua la Albert Neculau str. Petre Carp 16 Vaslui.

DE VÂNZARE imobilul din str. Vântu No. 19, compus din 3 apartamente. Preţ modest. A se adresa la administraţia ziarului sub K.

DE VÂNZARE casele din str. Asachi No. 8, cu avantaje de plată. DE INCHIRIAT un mic apartament la aceiaşi adresă.

DIVERSE

CUMPĂR de ocazie un *Testut* Anatomie humaine. Adresaţi: Crieghel, librăria Hachette.

CUMPĂR pianină, oglinzi, tlori; în rate. — „Braşcu" 6-7 seara.

DOMNIŞOARĂ la buiet se caută la Cinema Trianon.

INSTITUTOR, absolvent al Şcoalei Normale cu limba de predare germană, dă lecţii de limbă germană pentru elevi şi adulţi. Taxa redusă. Adresa: Şcoala primară de băieţi No. 10 Iaşi. strada Sf. Lazăr 55.

DOICĂ caută post. Doritorii a se adresa printr'o c. p. la Elena Teodor, cotuna Goroni comuna Tomeşti.

Caut bună coafeză. *Adresa: Coafor Iosif Baron, Iaşi strada Elena Doamna No. 1.*

PIANISTĂ caut. A se adresa „Braşcu" 6-7 seara.

STUDENTĂ IN MATEMATICI prepară elevi(e) de liceu, toate claselе. A se adresa la administraţia ziarului.

VECHE PROFESOARĂ de piano predă lecţiuni. Preţ convenabil. Doamna Maria Polinger, str. Săulescu 1.

CLIŞEIE IN ZINC se execută în timpul cel mai scurt şi cu preţ redus la „Opinia" strada Lăpuşneanu 37.

CAUT TĂMPLAR. — „Braşcu" 6—7 seara.

LECŢIUNI DE PIANO, în condiţiuni avantajoase predă d-ra Nora Petrovici, absolventă a Conservatorului din Iaşi şi laureată a Conservatorului din Dresda. A se adresa str. Carp No. 4 între orele 12—4.

TEATRUL NAŢIONAL

Marţi 8 Noembrie seara
Premiera

MIREASA DIN TOROŢZKO

Interesul propriu a fiecărui bolnav care caută vindecarea următoarelor boli: astmă, bronşită, tuse, răguşeală, mucozităţi şi boli asemănătoare, o cere, de a se face uz de oferta firmei *Puhlmann & Co., Berlin 835 Müggelstrasse 25—25 a*, casă existentă de mulţi ani şi foarte bine cunoscută, şi de a-şi procura dela aceasta, broşura cu fotografii, care se obţine gratis şi franco.

Dr. BERTALAN TARJAN
Cernăuţi
str. Alexandru cel Bun No. 5

(Dr. Rothgane) reîntorcându-se din străinătate, a reluat consultaţiile pentru tratamentul cu Radio-Röntgen, Parafină şi electro-terapie.

ULTIMA ORĂ

GRAVE TULBURARI CONTINUA LA BERLIN

Comuniștii s'au coalizat cu hitleriștii. — Incercări de răsturnare a regimului. — Ciocniri sângeroase pe străzi

Berlin 5. — Greva lucrătorilor din transporturi a degenerat în tulburări grave.

Societatea „Berliner Verkehr-Gesellschaft" a comunicat că muncitorii greviști care nu se vor prezinta imediat la lucru, vor fi congediați. Un număr mie de muncitori și-au reluat atribuțiile, punând în circulație tramvae și autobuze.

Vehiculele erau însoțite de polițiști inarmați.

Muncitorii greviști au deslănțuit pretutindeni atacuri, utilizând pietre și revolvere. Deasemenea au defectat macazele șinelor. Publicul s'a temut să se sue în tramvae.

Metropolitanele nu pot circula de'oc, deoarece greviștii au defectat aparatele de semnalizare.

*

Pentru a face față împrejurărilor, poliția a fost înarmată cu puști.

In străzile din centru s'au produs ciocniri și au căzut 10 răniți grav. Poliția a operat 320 arestări.

Lupte mai sângeroase s'au dat în cartierul Schoenburg. Intr'o primă ciocnire au căzut 2 morți și un grav rănit. In a doua ciocnire s'a înregistrat un mort și 2 răniți. Sânt și polițiști răniți.

*

Cercurile politice discută cu aprindere situația creată de tulburările muncitorești.

Partidul social-democrat îndeamnă la reluarea lucrului.

In schimb, *comuniștii și național-socialiștii duc acțiune împreună, îndemnând la continuarea grevei.*

Cancelarul von Papen a criticat aspru atitudinea hitleriștilor și anunță că va aplica măsuri severe pentru restabilirea liniștei.

Poliția a confiscat câteva ziare comuniste. *La sediul partidului comunist s'a găsit un întreg plan pentru răsturnarea regimului.*

*

La graniță a fost arestată delegația lucrătorilor germani care se ducea la Moscova pentru a asista la a 15-a aniversară a revoluției sovietice.

Din ordinul guvernului trecerea delegației a fost interzisă, iar pașapoartele confiscate.

Se desființează timbrul pe pâne

București 5 — D. M. Ghelmegeanu, subsecretar de stat la agricultură, a întocmit un proect de lege prin care se desființează timbrul pe pâne.

Proectul va fi depus la Cameră imediat după deschiderea parlamentului.

Guvernul încă n'a dat lămuriri

în pretinsa corupție Sovietică

București 5. — „Cuvântul" repetă somațiunea către d. Titulescu, invitându-l a face precizări în chestiunea pretinsei corupțiuni exercitate de Soviete.

Presa s'a sezisat de aceste acuzații, opinia publică s'a alarmat, iar guvernul încă n'a dat lămuriri.

Cițiva membri ai fostului guvern Vaida au trimis scrisori d-lor Maniu și Titulescu, rugându-i a nu lăsa să planeze asupra lor asemenea suspiciune gravă și să precizeze imediat cine ar fi oamenii politici care au primit bani dela ruși.

Zvonuri tendențioase

privind familia regală jugoslavă

Belgrad 5 — Unele ziare din Budapesta au înregistrat zvonul absurd despre fuga familei regale jugoslave.

Zvonul e dezmințit categoric.

Regina Mărioara a plecat la Marienbad pentru a-și face cura obișnuită. Regele și copiii regali au rămas în țară.

INCENDIU ȘI PANICĂ

LA UN CINEMATOGRAF DIN BUCUREȘTI.—

CÂTIVA RANIȚI

București 5.— Un incendiu a izbucnit aseară la Cinema Ateneul Popular-Obor (șc. „Spiru Haret") din bulevard Ferdinand.

Filmul în valoare de un milion lei, a fost distrus.

Publicul din sală a fost cuprins de panică. Lumea s'a repezit la ieșiri, isbindu-se și călcându-se în picioare. Mai mulți spectatori sânt răniți.

Operatorul are arsuri grave pe corp și a fost transportat la spital.

Fabrică incendiată

In str. Orzari 60, un violent incendiu a izbucnit astă noapte la Fabrica de tâmplărie mecanică și mobile, a d-lor Iancu Nichifor și Gh. Chirițescu.

Flacările au distrus complect intreaga instalație și mult material fasonat. Astăzi dimineață incendiul a putut fi localizat. Pagubele trec de 5 milioane lei. Fabrica era asigurată numai pentru 2 milioane.

Registrele au fost transportate la parchet, pentru cercetări.

Accident

Automobilul No. 4809 condus de doamna Adelina Sufrin Micșunele, a călcat pe strada Nerva Traian pe muncitorul Gh. Cucă.

Rănitul a fost transportat la spitalul Brancovenesc.

D. Madgearu se războeşte

...cu bursa berlineză!

București 5 — Aseară, la ieșirea din Consiliul de Miniștri, d. ministru Virgil Madgearu a avut o ieșire violentă față de reprezintantul unui ziar berlinez.

Ministrul finanțelor a declarat că dacă Bursa din Berlin va continua contra leului, d-sa va recurge la represalii!

D. Titulescu invitat

să trateze la Geneva

Din cercuri oficioase se anunță că—față de dificultățile acceptării acordului dela Geneva—guvernul a făcut apel la d. Titulescu să se ducă personal pentru a trata la Liga Națiunilor o ameliorare a condițiilor pe care ni le impune comitetul financiar.

Se crede însă că d. Titulescu nu va primi această însărcinare.

Intrevedere

D. Maniu care pleacă astăzi la Cluj, va avea o lungă intrevedere cu d. Vaida.

Contele Soembeck

intră în guvernul polonez?

Varșovia 5.— Contele Soembeck ministrul Poloniei la București, a fost primit în audiență de colonelul Beck, noul ministru de externe.

In cercurile diplomatice s'a zvonit că contele Soembeck va fi numit subsecretar de stat la externe.

Se continuă plata pensiilor

pe luna Octombrie

Ad-ția Financiară aduce la cunoștința D-lor pensionari că, primindu-se acreditivul necesar pentru plata pensiilor pe luna Octombrie 1932, de Luni 7 Noembrie a. c. se va reîncepe plata acestor pensii după regulele stabilite și conform itinerarului de mai jos:

Luni 7 Noembrie Pensionarii civili și militari cu literile H. J. K. L. *Mercuri 9 Noembrie* Pensionarii cu literile I și O. *Joi 10 Noembrie* Pensionarii cu litera M., *Vineri 11 Noembrie* Pensionarii cu literile N. și R, *Sâmbătă 12 Noembrie* Pensionarii cu litera P., *Luni 14 Noembrie* Pensionarii cu literile S. și Ș., *Marți 15 Noembrie* Pensionari cu literile T. și Ț.

Mercuri 16 Noembrie: Pensionarii civili și militari cu literile U. V. și Z.

Dela 17-18 Noembrie cei cari au rămas neachitați cu pensia pe luna Octombrie.

Predarea carnetelor la biuroul pensiilor se face numai intre orele 8-11, iar achitarea drepturilor la cassa dela 9-12.

Măsuri pentru salvarea recoltei de grâu

O conferință specială la Iași

In urma unui ordin circular primit din partea ministerului de interne, va avea loc în cursul săptămânii viitoare o conferință la prefectura de județ.

Inițiativa se datorește ministerului de agricultură și domenii, care în cursul lunii acesteia a organizat propaganda pentru intensificarea insămânțărilor de grâu.

Vor participa la conferință: președintele și întreg consiliul Camerei de agricultură, șeful serviciului agricol al județului, inginerii agronomii și absolvenții școlii de agricultură, inginerii silvici, comandantul garnizoanei, șefii poliției, comandantul legiunii de jandarmi, un reprezentant al C. F. R, prim pretorii, pretorii și primarii, revizorii școlari, conducători Casei Autonome a drumurilor, reprezentantul serviciului technic etc.

Cu acest prilej se vor propune soluțiuni și se vor lua măsurii în ceeace privește însămânțările și salvarea recoltei viitoare care este amenințată de rugină.

Pentru punerea în aplicare a măsurilor, se va apela la concursul școlilor și a trupelor.

Rex.

Verificarea vehiculelor

de toate categoriile

Conform dispoziunilor legii circulației, se va intruni la 10 Noembrie ora 9 dim. comisiunea de verificare a vechiculelor cu tracțiune mecanică. Toți proprietarii unor asemenea vechicule, care fac curse de pasageri și mărfuri, sunt obligați să se prezinte la chestura poliției, cu vechiculele și foile de circulație, pentru a fi verificate.

Cei care nu se vor supune acestei dispozițiuni, vor fi amendați și li se vor ridica permisele.

Poprietarii unor asemenea vechicule, care au domiciliul în județul Iași, sunt deasemenea obligați să se prezinte la poliție cu mașinele lor.

Potrivit aceleiași legi, se va intruni la 14 Noembrie ora 9 dimineață, și o comisiune care va clasa vechiculele cu tracțiune animală. Proprietarii care nu se vor prezenta vor pierde drepturile de a utiliza vechiculele.

Hotărârea unui tribunal din Cehoslovacia

aplicată unui locuitor din Iași

In fața tribunalului comercial local s'a judecat ieri următorul proces:

Ministerul de externe cehoslovac a cerut prin ministerul de externe român, aplicarea unui sechestru pe averea și veniturile lucrătorului țesător Simon Torman din Iași str. Socola 120. Acesta a fost condamnat de tribunalul din Brno (Cehoslavacia) la o pensie alimentară de 100 coroane cehoslovace pe lună în favoarea fiului său Bohumil Sedlacek.

Tribunalul ceh a pronunțat sentința, la cererea mamei copilului care a solicitat stabilirea paternității și o pensie alimentară.

Lucrătorul ieșan, în timpul cât a stat la Brno, a cohabitat cu mama copilului și din această convietuire a rezultat Bohumil.

Tribunalul Iași a aplicat sechestrul.

Eri lucrătorul a depus însă suma de 24.000 lei și tribunalul i-a ridicat sechestrul.

INFORMAȚIUNI

x Plecarea la București cu trenul special (organizată de „Opinia" și „Hamburg - Amerika - Linie") are loc din gara Iași mâine Duminică la ora 8,40 dimineață.

Inapoerea din București e fixată pentru Luni seara și sosirea în Iași Marți dimineață 8 Noembre.

Dacă călătorii vor dori și vor fi toți de acord, înapoerea se poate face Marți seara, pentru a sosi în Iași Mercuri 9 Noembre dimineață.

x Comitetul școlii copiilor Surdo Muți a invitat doamnele care se ocupă de bunul mers al gospodănei acestui institut, să se întrunească la o consfătuire astăzi Sâmbătă 5 Noembrie ora 3 p. m, în localul Școlii din str. Vasile Lupu 39, fost Orfelinatul Regele Ferdinand.

x Mercuri 9 Noembrie este convocat Consiliul Municipal. La ordinea de zi mai multe chestiuni importante între care expropierea terenului dela biserica sfântul Neculae Domnesc. In vederea acestei exproprieri domnii consilieri vor fi invitați a face o descindere în corpore Luni 7 Noembrie, ora 4 p. m.

x **Foot-Ball** — Mâine dimineață la parcul sportiv se joacă restanțele a 15 minute între Macabi-Unirea C. F. R. Pașcani și Concordia cu Unirea C. F. R.

După amiază se desfășoară penultima zi de campionat. „Unirea-Pașcani" se va intâlni cu „Generala", iar „Concordia" va juca cu „Macabi-Hakoah".

x Convocarea proprietarilor ipotecați.— Pentru Duminica 6 Noembrie crt. la orele 4 p. m., în *sala Camerii de Comerț din Iași* sint convocați in *Adunare Generală toți Proprietarii ipotecați din Iași*, pentru a li se face comunicări importante față cu demersurile făcute la București de către organizațiile Centrale, și în legătură cu noua seziune Parlamentară dela 15 Nov. a. c.

x *Crema Khasya* face să dispară ridurile (sbirciturile) feței. Depozit Farmacia Polak str. Ștef. cel Mare.

ORA 3

Grâu din străinătate

Hotărîrea guvernului pentru a asigura pânea necesară

Buc. 5 — Am anunțat că mai mulți cerealiști din Brăila au făcut comenzi de grâu din America, întrucât prețul e mai eiftin. Acum se anunță că guvernul studiază aceiași modalitate, pentru a asigura populației pâinea necesară.

Se afirmă că vom importa grîu din Canada. In acest scop se vor începe tratative și se vor aranja mai multe transporturi imediate cu vapoarele.

Cel mai fioros bandit

a fost împușcat lângă Cernăuți

Cernăuți 5 —Azi dimineață, în apropiere de satul Cosmeni, lângă Cernăuți, a fost împușcat de jandarmi îndrăznețul bandit Tcaciuc. Trupul lui a fost ciuruit cu 21 focuri de armă.

Tcaciuc era cel mai fioros bandit din țară, fiind autorul a 45 crime.

ALEGERILE din GERMANIA

Berlin 5. — Mâine au loc alegerile pentru noul Reichstag. Candidează în total 21 liste și se prevede o aprigă luptă între partide.

MENȚINEREA UNOR TINERI

Buc. 5.—Direcția generală c. f. r. a hotărât să nu suprime trenurile 356 Dolhasca-Fălticeni, 544 Verești-Botoșani și 5120 Leorda-Dorohoi. Trenurile acestea vor fi menținute până la 30 Noembrie inclusiv.

TEATRUL TRIANON
Miercuri 9 Noembrie 1932
NICOLAE ZADRI
concert de vioară
La piano Prof. Radu Constantinescu. Biletele la Brașcu

INFORMAȚIUNI

x Copilașii cresc frumoși și viguroși dacă sunt nutriți cu biscuiții de miere „MOCA".

x *Frumusețea* e una din cele mai puternice arme ale femeei. Crema de zi *Khasya* vă face și vă menține frumoase. Depozit: Farmacia Polak, str. Ștefan cel Mare.

x Magazinul cel mai asortat cu toate delicatesele de sezon, este la Frații POGOR.

x Fulare de lână și de mătase, pullovere, mănuși, ghetre, ultimele noutăți au sosit la mag. EDUARD.

Doamna Elena Stamboliu și familia, anunță rudele, colegii și cunoscuții că Dumineca 6 Noembrie ora 10 dimineața, se va oficia la biserica Talpalari, parastasul de 7 ani dela moartea prea iubitului lor

Neculai Stamboliu

fost Dirigintele Of. P. T. T.
Târgul-Frumos

și-i roagă să ia parte.

România
MITROPOLIA MOLDOVEI
Secțiunea Economică
No. 6694 din 27 Octombr. 1932

PUBLICAȚIUNE

Se aduce la cunoștința publică celor amatori că în ziua de 7 Noembrie a. c. ora 11 dimineața în cancelaria Mitropoliei din Iași str. Ștefan cel Mare, se va ține a II-a licitație publică, cu oferte închise pentru exploatarea parchetului No. 5 din pădurea Valea Alunului jud. Iași, proprietatea Mitropoliei, în intindere de aproximativ 10 ha.

Odată cu ofertele, se va depune și garanția de 30 mii lei în numerar sau efecte garantate de stat de o valoare egală.

Orice lămuriri, se dau de cancelaria Mitropoliei, Sect. Economică.
Consilier Referent *Pr V. Mihăilescu*

Doctor A. DASCAL
BOLI INTERNE
VENERICE ȘI SIFILIS
Tratament radical al Blenoragie acute și cronice; al sifilisului în toate perioadele boalei.
Băi de lumină, Diatermie Microscopie
Cons.: 8-10 a.m. și 2-8 jum. seara
Iași, str. Cuza Vodă No. 42
vis-à-vis de Camera de Comerț

Mode GISELLE
din str. Alexandri
S'A MUTAT în str. Cuza-Vodă No. 46 (vis-a-vis de Sfatul Negustoresc)
anunță pe această cale onorata clientelă că am adus un transport de modele ultimele creațiuni.

TEATRUL NAȚIONAL
Marți 8 Noembrie seara
Premiera
MIREASA
DIN
TOROTZKO

Quadrat Riga

DOCTOR
SOLO SCHREIFEL
Boli interne, Boli de piele. venerice-syfilis
Raze Ultra-Violete, Diathermie Microscopie, Analize de singe
Consultații 8—11 ; 2—9
Dumineca, numai dimineața
str. Anastasie Panu No. 70
(vis-a-vis de Palatul Ad-tiv)

La Vaslui

noul depozit de ziare funcționează **în centrul orașului** str. I. C. Brătianu unde zilnic se găsește spre vânzare **ziarul „Opinia"**, până la ora 12 din noapte.

De asemenea se mai găsește la următoarele chioșcuri principale: Regiile: M. Ene, C. Popescu și Bachis, librăriile S. Grosvald, M. Moscovici, S. Braunștain și la depozitul de ziare R. H. Cair până a ora 12 noaptea.

Cereți
Deliciosul
MUȘTAR cu MUST
Preparat de farmacistul
CONST. I. WERNER Iași

Vizitați Capitala cu trenul ieșenilor

Ocazie unică 550 lei dus și întors. Inscrieri până seara târziu la „Opinia" și „Hamburg-America Linie", str. Lăpușneanu.

ANUL XXVIII No. 7661

ABONAMENTE
Lei 1000 . . . pe un an
„ 500 . . .
„ 300 . .

ATELIERELE TI
IAȘI.—STR. [illegible]

3 LEI EXEMPLARUL

MARȚI 8 NOEMBRIE 1932

Fundațiunea „Regele Ferdinand I“
București
Str. Știrbei Vodă 3
(Adm. Dom. Coroanei)

OPINIA

ZIAR POLITIC COTIDIAN

ANUNCIURI
se primesc la toate
AGENȚIILE DE PUBLICITATE
și la
ADMINISTRAȚIA ZIARULUI
Iași. — Strada Lăpușneanu 37

Telefoane: Redacția 391, Administrația 394, Serviciul de noapte 367

REFLECȚII TRISTE

ASUPRA UNOR GLUME ECONOMICO-FINANCIARE

D. V. Madgearu a pulverizat câțiva perceptori cu ale sale trăsnete ministeriale.

La Ministerul de finanțe s'au întrunit două comisii, (cu diurne, firește) pentru reforma impozitului pe cifra de afaceri și crearea unui impozit pe câțeii Pekineji, abajurele cu șnur, ochii de sticlă și alte obiecte de lux.

Un inspector al Băncii Naționale a surprins doi indivizi cari vindeau dolari cu 220 lei bucata. Niște dementi, pesemne.

Se lucrează la noul buget în conformitate cu vederile comisiei financiare a Societății Națiunilor.

Am cules aceste știri pentru că ele rezumă în scurte cuvinte întreaga noastră politică financiară. Și mai pe scurt; 50 la sută caporalism idiot, 50 la sută măsuri periculoase pentru însăș existența statului.

Să considerăm ambele aspecte.

Nu zic că n'a avut dreptate d. ministru de finanțe să aplice sancțiuni unor perceptori. I-o fi găsit vinovați. Dar mai vinovată este organizația noastră fiscală greoaie, complicată și costisitoare. De asta nu se ocupă nimeni, fiindcă la noi se ia totdeauna efectul drept cauză; și aci întâlnim cea de-a doua din pozițiile de mai sus.

Cum să raporte în toiul crizei impozitul pe cifra de afaceri? Dar un impozit pe „Lux“? Iarăș demagogie și fraze menite să ascundă realitatea. Încet, încet, guvernul nostru începe să ia măsurile și să facă discursurile care le făceau guvernele din 1920—1922.

Dar nu mai zic nimic; să nu fac, doamne ferește, cunoștință cu „rigorile legii contra alarmismului“!

*

Banca Națională continuă. Ce să ne mai mirăm? Așa cred domnii directori de acolo; economia se mănâncu jandarmi. Dumnealor ignorează că atunci când se iau tot felul de măsuri cari stânjenesc comerțul devizelor și care nu constituesc altceva decât un scandalos abuz de putere, și pe deasupra inutil, se formează numai decât așa zise burse negre.

Ei bine, domnilor, aceste burse negre sunt adevărata bursă, oricât ați declama, împotriva lor. E un lucru care l-am mai văzut; la ce au servit odinioară fulgerile răposatului Vintilă Brătianu împotriva speculatorilor? La ce vor servi regulamentele dumneavoastră de un grandios ridicol? Vechea istorie a Țapului ispășitor.

Când printr'o politică financiară și economică criminală se ajunge la o situațiune ca cea de azi, cei care sunt direct responsabili de dezastru caută un paravan pentru mulțime. Atunci apare speculatorul, bine cuvântatul speculator!... El scoate din chichion somitățile în deconfitură.

*

Bugetul se întocmește în acord cu vederile comitetului financiar etc. etc. Adică cum? Se reduce și se taie. Dar de unde? Dumnezeu știe. Și aceste reduceri nu vor afecta ele la rândul lor veniturile statului? Onor. comisiile cari lucrează la buget n'au auzit niciodată de un fenomen financiar care se chiamă repercusiune?

Dar dacă aceste reduceri afectează apărarea națională? Ce-are face.

Acum se dezarmează! și pe urmă suntem aliați cu Franța... și cu Polonia. Putem fi liniștiți. Și la urma urmei norodul românesc să n'aibă nicio grijă; va avea cine să-l reprezinte în parlamentele cuceritorilor când politica actuală își va fi dat toate roadele.

Alexandru M. Seulescu

Tulburările greviste din Berlin

Am anunțat agitațiile produse la Berlin de greva muncitorilor din transporturi. Astăzi spiritele s'au liniștit, dar greva încă continuă.

In clișeu, un grup de greviști la o gară a tramvaelor berlineze.

Discutii și păreri

Ideea corporatistă

fascismul italian și d. Mihail Manoilescu

de *Victor Munteanu*

Singura formă de corporatism generalizat cunoscută în statele contemporane, este forma realizată prin fascism și tocmai această împrejurare produce o confuzie la mulți care identifică complect fascismul italian și corporatismul, ca sistem politic și social.

Fascismul italian reprezintă o revoluție politică făcută într'un cadru național dat, în anumite împrejurări și scopuri în concordanță cu acel cadru.

Numai atunci, când fascismul desfășoară acea activitate constructivă prin elaborarea și executarea unui sistem politic, economic și social de o valoare universală, se naște *concepția corporativă* — prin adaptabilitatea la elementele organice ale mediului pe care vrea să-l organizeze și să-l conducă.

Și viguroasa forță morală și intelectuala d-lui *Mussolini* a realizat în timp de 10 ani o operă pozitivă adaptând doctrina *corporatismului* la sistemul politic fascist și la nevoile vieții naționale italiene.

D. Mihail Manoilescu

Cu drept cuvânt acest mare geniu politic și bun patriot, care a salvat Italia din mare primejdie, are toată autoritatea morală astăzi, după realizări concrete, să vorbească la *Monza* în mijlocul unor grandioase manifestații, spunând că poporul talian este convins că regimul fascist este un regim de forță, dar în acelaș timp și mai cu seamă un regim *de dreptate*.

Fascismu', zice Mussolini, înțelege colaborarea între clase, într'un spirit de lealitate absolută, *punând capitalul și munca pe același plan.*

„Fascismul consideră că acești doi factori depind unul de altul și că din fuziunea lor armonioasă se poate naște și desvoltă propășirea individilor și a întregei națiuni.“

Iată în câteva cuvinte sintetizată foarte sobru o doctrină și o ideologie politică, care nu este o iluzie, ci o realitate concretizată prin sistemul Corporatist preconizat de *Mussolin*.

(Continuarea în pagina II-a)

Miss Universum și ofertele de căsătorie

Un ziar din Constantinopol anunță că tânăra Keriman Halis, care a fost recent proclamată Miss Universum 1932, este asaltată de propuneri matrimoniale. Până acum ea ar fi primit peste o sută cereri de căsătorie, printre care și aceia din partea unui ministru turc.

Miss Universum n'a dat însă niciun răspuns, probabil fiindcă între ea și ministru respectiv există o diferență de vârstă de aproape 20 ani. Zicul crede a ști că cea mai frumoasă fată din lume va accepta altă propunere, aceia făcută de reprezintantul din Constantinopol al unei mari societăți americane, un tânăr simpatic și foarte bogat.

Polonia vrea să contribue bănește la construirea noului pod peste Dunăre

între România și Bulgaria

Polonia depune multă stăruință pentru a-și intensifica legăturile comerciale cu statele din peninsula Balcanică.

De doi ani societatea „Polski Lot“ conduce legături aeriene directe pe linia Varșovia-Lwow-București-Sofia-Salonic, care linie urmează să fie prelungită spre Atena și ramificată spre Tirana. In tendința pentru câtigarea de debușee în Balcani și Orientul apropiat, Polonia are și un mare interes și în construirea unui pod peste Dunăre, între Bulgaria și România, între care pe o lungime de peste 400 Km. nu există nici un pod.

Această chestiune care devine din nou actuală în urma tratativelor dintre Bulgaria și România, interesează Polonia într'o așa măsură, încât ea se declară dispusă a acoperi o parte din cheltuelile în legătură cu această importantă înlesnire a transportului dintre state. (Ceps).

DIN TOATA LUMEA

Copiii cu șerpi. — In fiecare an, în orașul Cocullo din Italia are loc o procesiune curioasă: sute de copii cu șerpi în mână și în jurul gâtului formează un cortegiu interesant, care străbate toate străzile. Localitatea fiind situată în regiunea munților Apenini, cu păduri și lacuri, copiii găsesc numeroși șerpi.

Convoiul este alcătuit în special din băeți. Aceștia se căsnesc un an întreg până când reușesc să îmblânzească șerpii, după ce au extras veninul din trupul lor. Șerpii sânt apoi încolăciți ca un șirag de mărgele sau ca niște brățări, fiind prinși cu agrafele pentru a nu se mișca.

Anul acesta procesiunea, care a avut loc zilele trecute, s'a desfășurat într'un cadru grandios. Au luat parte peste o mie de copii, cu trei mii de șerpi. Un public imens a venit să privească acest spectacol rar cu fond de superstiție. Locuitorii de acolo cred că șarpele aduce noroc în viață!...

*

Tramvaie separate pentru bărbați și femei. — Direcția societății de tramvaie din Dublin a avut o inspirație greșită. Crezând că aduce un serviciu publicului, a pus în circulație vagoane separate pentru bărbați și femei. Primele aveau mesuțe pentru fumat; celelalte, oglinzi, pieptene, perie, etc.

Din prima zi însă s'au ivit proteste din partea cetățenilor. Oamenii căsătoriți arătau că trebuie să plece cu tramvaiul separați de neveste. La fel, tinerii îndrăgostiți. Curios este însă că femeile n'au protestat. Dimpotrivă; unele au găsit măsura cât se poate de bună.

Dar societatea de tramvaie a simțit efectul mai precis: încasările au scăzut simțitor. Deaceia, după câteva zile de experiență, a suprimat vagoanele separate.

*

Negustorul și cămila. — Un caz original s'a întâmplat la München. Și acolo, ca și pretutindeni astăzi, comerțul e în mare stagnare. O saftea pentru mulți negustori înseamnă o adevărată surpriză.

Un comerciant, pentru a ironiza situația, a tocmit o cămilă dela un circ și a trimis-o pe străzi, însoțită de un paznic. Animalul purta două afișe mari cu următorul cuprins: „Mai curând intră această cămilă prin urechea unui ac, decât un client într'un magazin“.

Semnat: Hans Lökesch.

Ironia dureroasă a avut însă și un efect plăcut. Comerciantul și-a făcut reclamă și vânzarea s'a înviorat puțin... *

Restaurantul excentric — Am anunțat că la New-York s'a deschis acum câtva timp un restaurant, în care se serveau mâncăruri făcute din pisici, șoareci, melci, câni etc. Birtul a fost vizitat de foarte multă lume ca o curiozitate.

Dar printre consumatori s'au înregistrat apoi numeroase cazuri de intoxicație. Autoritățile fiind sesizate, restaurantul excentric a fost închis.

FEMEILE CANDIDAȚILOR și propaganda electorală în America

Ziarele americane relatează că în propaganda pentru alegerile președințiale, care au loc mâne în Statele Unite, soțiile principalilor candidați au desfășurat o propagandă febrilă. Astfel d-na Hoover a organizat chete și serate, adunând fonduri de milioane, care au fost împărțite în scopuri de binefacere. Soția președintelui a vizitat zeci de orașe, organizând întruniri de propagandă în favoarea bărbatului ei.

La fel, d-na Roosevelt nu s'a lăsat mai prejos. Și ea a colindat principalele orașe din Statele-Unite, ținând discursuri înflăcărate și făcând promisiuni poporului, în cadrul programului soțului ei.

Amble femei au depus toate eforturile, pentru a asigura reușita bărbaților. Rămâne de văzut acum rezultatul acestor străduinți.

Actualități politice

Lipsă permanentă de orientare

în desfășurarea economiei agricole

Grâu avem puțin în țară; și în schimb o mare speculă. Abea se va găsi pânea necesară până la recolta viitoare. Ba unii cred că nici consumul intern nu va putea fi satisfăcut. Și de aceia e vorba ca guvernul să permită importul de grâu din străinătate (Canada sau Argentina).

E curioasă opera superficială de guvernământ la noi, și lipsa de coordonare și continuitate.

Sub guvernul Iorga-Argetoianu s'a organizat fără măsură, exportul de grâu, până la epuizarea stocurilor. Exportul s'a făcut la prețuri mici, iar statul a oferit samsarilor (sau cerealiștilor) primele pentru care populația a plătit și mai plătește birul pe pâne.

Agricultorii propriu zișl n'au folosit atunci nimic, fiindcă n'au avut preț

Astăzi nu s'au luat măsuri din timp pentru spr jinirea plugarilor. Prețurile s'au urcat și se urcă după ce mult grâu a trecut în mâna speculanților.

Iar gloaba pânei scumpe o plătește sărăcimea orășenească (așa cum anul trecut a plătit gloaba exportului forțat).

Și guvernul se gândește la importul grâului american, cu preț în orce caz mai mare decât a încasat anul trecut producătorul român pentru grâul său exportat, în condiții și cu preț de dumping.

Se vede limpede că nu știm să chivernisim recolta, bogăția noastră principală; ci bâjbâim dela toamnă la toamnă, după impresjurări. Și mai cu seamă guvernanții nu pun sforțări și nu organizează mijloace practice, pentru sprijinirea muncii și valorificarea produselor țărănești.

Cu indolența noastră și lăsarea economiei agricole la voia lui Dumnezeu, nu vom mai reuși niciodată să consolidăm rațional economia țării.

X.

Speranța tronului în familia ex-Kaiserului Wilhelm

Zilele trecute ex-Kaiserul Wilhelm și-a serbat jubileul de zece ani de căsătorie. Se știe că în Noembre 1922 fostul împărat al Germaniei s'a însurat pentru a doua oară cu prințesa Hermine von Schönaich Carolath.

Cu prilejul jubileului s'a organizat o recepție intimă în familia ex-Kaiserului. Un ziar german scrie că cu această ocazie prințesa Hermine ar fi declarat: „Sper că voi fi împărăteasă“.

Această declarație este acum mult comentată, întrucât ea ar dovedi că ex-Kaiserul Wilhelm se gândește serios la restaurarea monarhică în Germania.

In pag. 4-a:
ULTIMA ORA

Institutii ieșene

30 ANI DE LA INFIINȚAREA

Societății de Gimnastică, Sport și Muzică din Iași

de *Th. Berescu*

La 14 Noembrie a. c. se împlinesc 30 de ani de la înființarea Soc. de Gimnastică Sport și Muzică din Iași. Acest eveniment în epoca de criză și haos moral în care ne găsim, nu va interesa desigur, decât pe cei cari înțeleg și se interesează de probema atît de importantă, a educației fizice la noi.

Pentru aceia voi incerca în rândurile ce urmează și în calitate de membru fondator, să omagiez personalitățile distinse ce au colaborat dezinteresat și cu tot efortul lor, la înfăptuirea acestei mari opere de bine obștesc și (din memorie) să fac un mic istoric și bilanț al acestei societăți care este a doua ca vechime în țară, după Soc. de Gimnastică și Tir din București.

In anul 1901, d. profesor univ. Găvănescul, fiind numit ca prezident în comisia de examinare a elevilor școalei pregătitoare de profesori de Gimnastică de pe lângă vechea soc. Turn-Verein, a constatat cu mult regret că la noi la Iași nu avem o soc. de gimnastică românească pe lângă care să funcționeze acea școală și atunci, dintr'un sentiment ne naționalism s'a format un comitet de inițiativă din care făceau parte d-nii Găvănescul, I. V. Praja, prof. univ. I. Simionescu, C. Meissner, prof. univ. Paul Bujor, Vasile Teodoreanu, Radu Vasile, C. Marinescu fost director la Banca Națională, Mihai Viorescu ș. a., care întrunindu-se în cancelaria seminarului Pedagogic Universitar și a Liceului Național, au hotărât căutarea unui local pentru viitoarea soc. de Gimnastică, Sport și Muzică.

Găsindu-se vechiul local în stare de ruină, fără acoperiș, fără dușamele, numai ziduri, al școlii de Arte și Meserii, s'a intervenit la Ministerul Instrucțiunii pentru cedarea unei părți din acest local.

Ministru pe atunci fiind la acel departament Spiru Haret, un convins adept al educațiunei fizice, ni s'a acordat provizor acest local, în care a și fost amenajată deocamdată prima sală de Gimnastică, sub directa supraveghere a lui Mihai Viorescu și a regretatului inginer Checais.

O parte din inițiatori fiind și parlamentari, au întocmit proiectul de lege din inițiativă parlamentară pentru cedarea întregului local, lucru ce s'a obținut grație temeinicilor discursuri ținute în parlament prin care se arăta stadiul în care se găsea educația fizică la noi și la diferite popoare, discursuri cari se găsesc tipărite în prima dare de seamă întocmită de dl. prof. univ. Paul Bujor, pe anii 1902-1905.

Tot în 1902 a fost transferată aici la noua soc. de Gimnastică Soort și Muzică și reorganizată: „Școala Pregătitoare de Prof. și Profesoare de Gimnastică“ care de data aceasta a primit colaborarea celor mai distinse elemente universitare și secundare. Au fost ca profesori: V. Negruți, I. Bucovineanu, I. Burghelea, I. Dolijan, D-ra V. Mircea și alții.

Au făcut curs de Anatomie și Fiziologie dl. prof. univ. Paul Bujor; d. Pompei a predat Mecanica Umană; d-nii C. Fedeleș și regretatul Bogrea, Pedagogia și Psihologia; d-nii C. Tănăsescu, Cădere, Mironescu, C. Ionescu, Poclitaru, Luca, Bârsănescu, Andreiaș au dat acestei școli un deosebit prestigiu. Și astfel Statul fără nici o cheltuială și-a recrutat peste 170 de absolvenți numiți apoi în baza examenului de capacitate, titulari în învățământ.

Aici este locul să relev că statul pe acele vremuri nu avea o instituție de unde să-și recruteze educatorii fizici. Această școală a funcționat pe lângă societatea noastră, dela 1902 1925 când Ministerul i-a retras autorizația de funcționare, alipind-o pe lângă O. N. E. F. din București, care abea atunci luase ființă și care dispunând de mijloace materiale a putut înfăptui marele stadion din str. Izvor unde astăzi se țin toate manifestările de sport. Acest oficiu sprijinit de Măria Sa Regele Carol al II-a, a reușit să concentreze toate elementele cunoscătoare a problemei educației fizice și să-și tipărească lunar buletinul acestui oficiu destinat să facă propagandă și un curent favorabil educației fizice.

Activitatea societății noastre nu s'a mărginit numai la amenajarea celor trei săli—și în toate condițiunile ca să servească la toate manifestările educației fizice,—ci s'a întins și asupra altor ramuri de activitate.

Societatea are o secție muzicală din care au făcut parte d-nii Mezetti, T. Teodorescu, Baciu, Roșca etc.

Apoi societatea noastră a dat concursul nepreupețit pentru a se înfăptui sfințirea bisericei dela Ciurea; a captat un izvor și a făcut o cișmea la Bârnova; a întemeiat și a fost sediul primei

(Continuarea în pagina II-a)

BAR AMERICAN

s'a deschis în subsolul Palatului Sfatului Negustoresc (fost varieteu Regal).

DANS în ritmul excelentului aparat Radio-electric.

Prețurile consumațiilor egal cu cele din oraș.

Intrarea liberă

A sosit Ediția II-a

LUTUL.....

revăzută și corectată de **C. STERE**

Se găsește de vânzare la **S. Peretz**, Piața Unirei.

Se acordă rabat.

Parchete de stejar

neîntrecute în execuție și frumusețe **cu prețuri foarte eftine** garantat uscate

s'au pus în vânzare la

Fabrica de cherestea S. Weissmann

Șos. Moara de foc 22—26. Tel. 229 și 272

Comenzile se pot face și în **Str. Căpitan Păun No. 16** unde se pot vedea și modele diferite.

Soseni Galoși Quadrat Riga

Școala superioară de Arte și Meserii Iași

AVIZ

Se aduce la cunoștința **părinților** și tuturor persoanelor ce se interesează de bunul mers al școalei că Duminică 20 Noembrie a. c. **ora 9** jum. a. m. se va ține **adunarea** generală la sediul școalei **din str. Sărăriei No. 2** în scopul **de a vota bugetul pe 1933** precum și aprobarea **contului** de gestiune pe anul financiar 1931.

In **cazul** când la prima adunare nu se va întruni numărul regulamentar de membri atunci adunarea generală se va amâna pentru ziua **de 26 Noembrie** cind se va ține cu ori ce număr de membri prezenți la aceiași oră și în același local. Comitetul

Cel mai nou antinevralgic

„Pirofen Werner"

Combate în genere elementul **durere:**

Migrene, nevralgii, dureri de cap, de dinți, reumatice, nevralgii intercostale, etc.

Aprobate de Cons. Sanitar Superior cu No. 42432 din 2 Iulie 1932.

De vânzare la Farmacia WERNER Iași.

Convocare

Comitetul școlar al școalei Normale de fete **„Mihail Sturza"** din Iași convoacă **adunarea** generală a Comunității școlare, pentru ziua de Duminică **18 Noembrie 1932**, ora 10 jum. dim. în localul școalei la ordinea zilei fiind votarea bugetului pe anul financiar 1932.

In **caz** când la prima adunare nu se va întruni numărul de membri cerut de lege ea se va ține a 2-a oară Duminică 20 Noembrie 1932, la aceeași oră, când se vor lua hotărâri definitive cu orice număr de membri prezenți.

Comitetul

DOCTOR

L. JACOBY

Specializat la Paris

BOLI de COPII și SUGARI

Boli Interne

Raze ultra-violete

Consult: 3—7 p. m.

Str. Ștefan cel Mare No. 2

DOCTOR

M. MATASARU

Specializat la Paris—fost asistent de spital la Paris

Boli interne:

INIMA, PLĂMÂNI

și tratamentul tuberculozei pulmonare cu Pneumatorax artificial

Str. Mărzescu 16 (parter)

Cons. 9—10 a. m. și 3—6 p. m.

DOCTORUL

C. GANCEVICI

Medic primar al Sanatoriului BARNOVA

în timpul verii va da consultațiile pentru

BOALE DE PIEPT

Luni, Miercuri, Vineri, începând de la ora 12 a. m.

IAȘI—PIAȚA HALEI

(Farmacia Beceanu)

x Bătăturile le înlăturați sigur cu **„Coricol"**.

Depozit: **Farmacia Polak, str. Ștefan cel Mare.**

NERVI-SLĂBIȚI

Recules-ți Puterea

Dacă te simți slăbit, neputincios, sleit de toate puterile trupești și sufletești, — dacă a tinereței vlagă te-a părăsit, — far slăbiciunea a înlocuit tăria, vioiciunea și sănătatea, nu te lăsa repus de valurile desnădejdei,

ci luptă!

In Siropul Vital, supertonic neîntrecut, vei găsi mijlocul îndreptărei știind că proprietatea lui este de a înviora toate funcțiunile lîncezite a ființei noastre, — el întărește puterea nervoasă, voința, reînvie sănătatea, toate sdăcătuite de boli, suferinți fizice și sufletești, datorite unei munci nesăbuite în luptă aprigă și plină de griji de acum, — sau unei vieți ușuratice a tinereței noastre, a cărei urmări o resimțim la răspîntenea vieței, a fiecărui dintre noi.

TONIC VITAL

sub formă de sirop

DOCTOR

Mendel Avram

— Medic de spital —

Consultă zilnic între 8—10 dimineața și 3—7 p. m.

BOLI CHIRURGICALE, BOL DE FEMEI, NAȘTERI, VENERICE

Iași, str. Costache Negri 15

Deasupra farmaciei Margulies)

Doctor A. DASCAL

BOLI INTERNE

VENERICE ȘI SIFILIS

Tratament radical al Blenoragie acute și cronice; al sifilisului în toate perioadele boalei.

Băi de lumină, Diatermie Microscopie

Cons.: 8-10 a.m. și 2-8 jum. seara

Iași, str. Cuza Vodă No. 42

vis-à-vis de Camera de Comerț

Ideea corporatistă, fascismul italian și d. Mihail Manoilescu

(Continuarea din pagina I-a)

La noi unde mai cu seamă haosul ce ne domină are nevoe de ordine, de organizare, doctrina corporativă a fost înfățișată pentru prima oară în parlamentul țării, într'o expunere plină de lumină și de autoritate în ziua de 17 August, în Senat, de către d-l *Mihail Manoilescu*.

Afirmarea ideologiei corporative o înfățișează cu un deplin succes revista lunară **„Lumea nouă"**, care prin ideile semănate în paginele ei în cursul celor 6 luni dela apariția ei și-au dat primul rezultat concret în alegerea plină de adâncă semnificație a d-lui *Mihail Manoilescu* directorul revistei, ca senator al Camerelor de Comerț și industrie, secțiunea industrială din regiunea București.

In scrisoarea-manifest adresată alegătorilor d-sa zice:

„M'am consacrat exclusiv acțiunilor economice internaționale și lucrărilor mele științifice, luptând în acelaș timp în cadrul unei reviste de cultură socială (e vorba de „Lumea Nouă") *pentru o idee strâns legată de colegiul industrial*: **ideia corporativă"** etc..

Și această ideie i-a fost îmbrățișată de către *118 votanți* din totalul de 162. Ceea ce este o dovadă că ideia corporatismului românesc poate să prindă într'un viitor apropiat, mai cu seamă când semănătorul și cultivatorul acestei idei este o personalitate strălucit afirmată la noi și în lumea științifică mondială.

Ziarul „Opinia" observând programul de idei constructive pe care *„Lumea Nouă"* înțelege să-l adopte și să-l desvolte, va urmări cu interes desfășurarea lui, dând toată atențiunea muncei ce o depune directorul revistei, un strălucit fiu al Iașului.

Victor Munteanu

Spectacolele zilei

Unde mergem astăzi?..

7 Noembrie

Teatrul Național. — *Relache.*

Teatrul Cinema Trianon. — *„Inima mea nu este dată"* cu Lyen Dhers, Gustav Fröch, Ernst Verebes, și *„Misterele cabaretului"* cu Ioan Petrovici, Felix Bressart Gretl Theimer etc.

Complectare Jurnal sonor *Paramount.*

Cinema Sidoli. — *„Vraja primei aventuri"*, duios și fermecator film cu superbul ansamblu Martha Eggerth, Georg Alexander, Leo Schlesag.

Al doilea film *„Siberia, suflete înfrățite"* cu Koval Samborscky și Smorskaya. Complectare jurnal sonor Fox Movietone.

Teatrul Phönix — Relache.

Cinema Ghelțer. — Relache.

Jean Grünberg

oferă pentru înmormîntări evreiești

trăsuri lux pe cauciuc

Un cal lei 60

Doi cai „ 100

de la 10 trăsuri în sus numai 50 lei (cu un cal)

x *Crema Knasya* face să dispară ridurile (sbirciturile) feței. Depozit Farmacia Polak str. Ștef. cel Mare.

Excursia ieșenilor la București

—Plecarea din gara Iași.—Aspecte din drum. — Distracții din tren.—Primirea entuziastă dela București—

(Prin telefon dela trimișii noștri speciali)

Ieri dimineață la ora 8 jumătate, trenul special organizat de ziarul „Opinia" și de societatea internațională de voiajuri „Hamburg-Amerika-Linie", se afla după programul anunțat, în fața gării Iași. Sute de persoane așteptau pe peron, cu nerăbdarea specifică oricărei călătorii. După câteva minute a sosit și echipa de excursioniști din Chișinău în câteva vagoane care au fost atașate la trenul principal. Și garnitura pornește.

Vagoanele transportau o veritabilă sucursală ieșeană. Aproape toți călătorii se cunoșteau și după jumătate de ceas se răspândise în compartimente o comunicativitate intimă, putem spune frățească, ca într'o mare familie.

In special în elegantul vagon restaurant prietenia se cimentase mai puternic, în fața unui menu gustos și a sticlelor pline. Au dispărut parcă și timpul și distanța.

Humor de voiaj

Bineînțeles, într'o asemenea atmosferă de camaraderie, gluma n'a lipsit, ca un desert neapărat.

Astfel la un moment dat, s'a pus la vot în tot trenul chestiunea revenirei, deoarece cei mai mulți au propus să se prelungească șederea la București cu încă o zi, dat fiind că Marți e sărbătoare. Propunerea a fost primită cu entuziasm de toată lumea, care a acceptat fără șovăire de a se reîntoarce abia Mercuri la Iași. Unul singur numai, a făcut opoziție: cunoscutul industriaș ieșean d. Iosipescu care cerea să se respecte itinerarul stabilit la început.

Lângă d-sa se aflau însă d-nii procuror Costinescu și avocat Cezar Ioan, Ambii dornici de a mai rămânea o zi în Capitală. D. Cezar Ioan intervine prompt, adresându-se d-lui Costinescu pe un ton ce părea sincer sever:

„Domnule procuror, emite imediat mandat de arestare"...

D. Iosipescu, surprins, retractează:

„Dar vai, domnilor, cum se poate... se înțelege... eu nu sînt contra... mă rog... dacă vreți...

Butada a reușit și astfel toți pasagerii au fost câștigați de mirajul încă unei zile în Capitală.

*

Pe vagoane, în afară de afișele „Opiniei", erau placardate tăbliile societății „Hamburg-Amerika" iar în capul locomotivei au fost fixate tricolorul românesc și steagul companiei internaționale.

Prin gări, se putea auzi din partea acelora care citeau tăbliețele, același comentar, făcut cu un aer de uimire:

„Uite mă, ieșenii ăștia pleacă toți la Hamburg-Amerika"...

*

In vagonul restaurant, mai mulți excursioniști, grupați la două mese au organizat în complicitate cu chelnerul, un adevărat „complot bachic". Oricui trecea pe lângă masa buclucașă i se oferea câte un pahar cu bere. Respectivul primea bucuros, ciocnind cu ceilalți. Imediat însă se apropia chelnerul, care cerea plata. Și noul venit trebuia să achite sticla întreagă.

Astfel sub masa celor care n'ar putea trăi în prohibiția americană, se formase un adevărat depozit de sticle goale.

Și un pasager clandestin

La un moment dat vine știre că s'a descoperit în tren un pasager fără bilet. Era un tânăr, lipsit de mijloace materiale, ce s'a urcat în gara Iași, pentru a merge la Buhăești.

Arătându-și buzunarele goale, călătorul a fost iertat. Dealtfel era oarecum și inevitabil, știut fiind că deobiceiu voiajurile atrăgătoare au pasagerul lor clandestin.

*

Deodată însă chelnerul vine speriat cu vestea: „un pungaș. A furat niște bagaje". Publicul din vagonul-restaurant, îngrijorat de valize, a început să se ridice. Dar imediat s'a constatat că e un truc. Chelnerul a încercat versiunea cu pungașul, spre a elibera puțin restaurantul pentru altă serie de clienți.

La București

Astfel, fără a simți înconjurul minutarelor pe ceasornic ieșenii au ajuns în gara de Nord. Pe peron așteptau zeci de familii, cu buchete de flori. A fost o primire mai mult decât entuziastă. Datorită acestei excursiuni, în condiții atât de avantajoase. s'au putut face revederi plăcute și duioase, cum a fost cazul unui bătrân care și-a îmbrățișat fiul după 14 ani.

Printre cei ce așteptau erau și ziariști și fotografi dela toate ziarele. Excursioniștii au fost fotografiați în numeroase poziții în fața gării de Nord.

Oaspeții au fost conduși cu automobilele spre cele mai elegante hoteluri din Capitală.

Astăzi și mâine urmează să se desfășoare bogatul program de plimbări și vizite în Capitală.

B. & P.

PODUL-ILOAIEI FARA APA

P. Iloaie 7 — De patru zile populația orășelului nostru suferă de lipsa apei, întrucât Primăria Municipiului Iași, a suprimat alimentarea dela conducta de Timișești, deoarece primăria locală n'a achitat taxa pe câți-va ani.

Se duc tratative între Primăria locală și cea ieșană pentru aplanarea diferendului care este în dauna populației locale. *Astoll*

Foot-ball

REZULTATUL matchurilor de ieri

pentru campionatul regional

Ieri dimineață s'au jucat la parcul sportiv două restanțe a câte 15 minute. Cele 15 minute de joc între „Macabi-Hakoah" și „Unirea C. F. R." Pașcani, n'au adus nici o schimbare rezultatului anterior de 3—1 în favoarea macabeilor. Insă contra „Concordei", pășcănenii au reușit să marcheze odată, obținând egalarea.

După amiază favoriții au învins cu scor. Prima întâlnire între „Unirea"-Pașcani și „Generala" s'a terminat 5—0 (2—0). La pășcăneni au jucat bine: Klaus, Lopată și Stratulat, iar la „Generala" Goldenberg, Botez și Lascar.

Arbitrajul d-lui prof. Ianovici, corect.

„Concordia" câștigă contra „Macabi-Hakoah" cu 4—0 (2—0).

La „Concordia" întreaga echipă a jucat bine; iar la „Bacabi" Buță, Iuster și Chelmer.

D. Ultimescu a condus partida.

Mâine după amiaza se desfășoară ultima zi a campionatului, care va aduce complecta formă a clasamentului de toamnă.

„Victoria" se va întâlni cu „Unirea" din Pașcani, iar „Macabi-Hakoah" va juca contra „Textila". *Nanu*

x Doctorul **BRENER** *specialist mamoș*, **boli de femei**, consultații de la 2 până la 4 p. m.

INFORMAȚIUNI

x Mâine fiind ziua numelui marelui Voevod Mihai, se va oficia la ora 11 dimineața în catedrala Mitropoliei un te-deum, în prezența autorităților civile și militare.

x M. S. Regina Maria și-a reluat reședința în București.

x In fața Tribunalului Neamț, s'a introdus o cerere din partea d-lui Carol Berman, pentru revocarea reabilitărei acordată de Tribunal, comerciantului Samy Brotman din Piatra-Neamț.

x **Hram.**—Marți fiind hramul Bisericei Sf. Voevozi-Roșca din Tataraș, serviciul religios va fi oficiat de un sobor de preoți în frunte cu părintele Valeriu Iordăchescu profesor universitar, iar răspunsurile vor fi date de corul bisericei. Bunii creștini sunt invitați a lua parte.

x Colegul nostru d. Beno Cauș anscky și-a trecut cu succes licența în drept.

x Duminică 6 Noembrie în satul Golăești a avut loc cu toată tradiția gospodarilor Moldoveni nunta inimosului fruntaș Constantin Chitic cu domnișoara Boz fiica d-lui Zaharia Boz din același sat. Au luat parte satele din împrejurimi care au cinstit pentru noua căsnicie.

x Sâmbătă la ora 1 d. a. pe când trenul pers. Roșcani-Iași, cobora panta în apropiere de Podul-Iloaei dinspre stația Sârca, s'a rupt o osie la un vag. de cl. 3-a. Faptul observându-se imediat, trenul a fost oprit.

S'a deschis o anchetă.

x Am relatat arestarea lipovanului Andrei Adrea, din Tg.-Neamț, acuzat de uciderea și jefuirea unei bătrâne.

Cu ocazia cercetărilor, dovedindu-se că lipovanul a comis un jaf și în orașul Roman, al a fost trimis acolo spre a fi anchetat. In Roman lipovanul a încercat să evadeze; a fost însă prins la timp.

El a declarat că voia să fie împușcat, căci preferă să moară decât să trăiască în ocnă.

INSTITUȚII IEȘENE

30 ANI DE LA INFIINȚAREA

societății de gimnastică, sport și muzică din Iași

(Continuarea din pagina I-a)

cohorte de cercetași la Iași care a fost condusă de harnicul și vrednicul actual președinte al societății d. Osvald Racoviță; a organizat secția de tir sub conducerea regretatului General Stratilescu, ținând anual concursuri cu premii între elevii școalelor secundare din Iași.

A întemeiat prima secție de gimnastică din care făcsau parte domnii Găvănescul, Paul Bujor, I. V. Praja, Dr. Hurmuzescu, Ilie Bărbulescu, I. Simionescu, P. Dragomirescu, C. Meissner, Radu Cristor, Chirițescu C. și care au dat un frumos exemplu studenților și elevilor, — nu ca astăzi, când unii directorii de școli secundare, din nenorocire, opresc sportul sau îl înțeleg greșit.

Exemple lăudabile și care au avut ca urmare constituiri de noui echipe de gimnastică, au dat Al. Bădăreu fost ministru, Gh. Lascar, Th. Bădărău director la Liceul internat și fost președintele secției de turism al societății; Iuliu Reiniche, General Vicol și alții.

In fiecare an s'au făcut concursuri de gimnastică și de oină între elevii școalelor din Iași, ultimele matchuri arbitrate de domnul advocat și literat Demostene Botez, marele prozator M. Sadoveanu și Ionel Teodoreanu.

Reușiților la probele acestea li se dădeau ca premii medalii de ale societății. In 1913 s'au organizat grandioasele serbări pe câmpul dela Abator la care au luat parte peste trei mii de elevi și eleve din Iași. In 1925 tot societatea noastră a organizat congresul și grandioasele serbări ale Federației societăților de gimnastică din România, serbări ținute la Iași. In decursul anilor, înainte și după războiu, societatea a mai organizat diferite festivaluri și conferințe îndrumătoare pe calea cea bună a educației fizice. In timpul războiului din 1916—1919 activitatea societății a fost suspendata deoarece comitetul a pus la dispoziție saloanele pentru spital pentruca apoi refecându-se localul, toate secțiunile societății să reia din plin activitatea și căutând să-și continuă opera mare și de real folos. A refăcut cabana Dochia depe Ceahlău care se ruinase în anii 1916—1919 și care fusese întemeiată de d. General Vicol, I. V. Praja și M. Cădere.

A mai înființat parcul sportiv dela Copou și ca încoronare a acestei opere „Strandul Iașilor", operă atât de desăvârșită și utilă sănătății publice, recunoscută de toți și care se datorește în cea mare măsură vrednicului președinte d. Osvald Racoviță.

N'aș putea încheia enumerarea înfăptuirilor societății fără a pomeni și de redeșteptarea datinilor strămoșești (plugușor, stea, colinde) ce apoi au fost luate în patrimoniu cultural de Ateneul Popular din Tataraș.

Jubileul Soc. de Gimnastică va consta dintr'un serviciu religios, o dare de seamă asupra activității din ultimii 30 de ani, din serbări sportive etc.

Se vor evidenția manifestările tuturor popoarelor în aceste domenii și se va lupta mereu pentru a nu mai exista nici un sceptic care să ea în derâdere lupta celora ce de 30 de ani au activat pentru această cauză, un factor de seamă în viața unui stat.

Satisfacția mea este deplină când văd că după 38 de ani de muncă dezinteresată în acest domeniu, văd că sămânța aruncată a prins rădăcini și va da rezultate tot mai mulțumitoare. S'ar cere totuși un mai deaproape interes și o colaborare a medicilor cu profesorii de gimnastică pentru îndrumarea sporturilor, așa cum face d. dr. Hochman.

Manifestările Sokolilor de la Praga din anul acesta, și acelea depe stadionul O. N. E. F. din București, ne îngăduie a crede că o îndrumare sănătoasă a educației fizice, cu control medical serios și antrenare sistematică fără recorduri sau performante și profesionism, ci pentru educația fizică a maselor (precum ne spune domnul C. Chirițescu Director general în Ministerul Instrucțiunei, în cartea sa „Educația fizică") ne va face dovada că ceia ce vedem în filmele de cinema la alte popoare și auzim continuu la radio, va prinde și la noi rădăcini și va da roadele așteptate.

Theodor Berescu

Vice-Președinte al Soc. de gimnastică sport și muzică din Iași

Economiile la calea ferată

Va fi redus numărul femeilor-funcționare?

Din cauza crizei, **direcția generală c. f. r. a hotărât să facă toate economiile posibile.**

S'au **suprimat** multe trenuri, s'au redus diurnele de deplasare, s'au limitat lucrările de investiție.

Se pare însă că atâta nu-i **deajuns**, și va fi nevoe a se face unele reduceri de personal.

*

Încă de astă vară s'a ordonat **serviciilor c. f. r. să întocmească** tablouri de femeile funcționare ai căror soți sânt deasemenea funcționari la calea ferată sau la alte instituții publice.

Ordinul a fost considerat ca o intenție de a se îndepărta din serviciu funcționarele în chestie.

Cum însă faptul nu s'a produs, s'a crezut că era vorba numai de tablouri statistice.

Iată însă că, recent, a sosit un nou ordin telegrafic care cere regionalei Iași întocmirea unui tablou de femeile funcționare care se află numai de 5 ani în serviciul c. f. r.

S'a cerut și depourilor să indice deasemenea fochiștii care n'au mai mult de 5 ani în serviciu.

Există bănuiala că vor fi congediate funcționarele din categoria de mai sus; sau cel puțin vor suferi o mare reducere de salar.

Sp.

O excursie de Crăciun la Paris

Cunoscuta revistă „Realitatea Ilustrată" din București, care precum se știe a înființat o secție principală a excursiilor, va da posibilitate oricui de a întreprinde o *excursie la Paris* în condițiunile cele mai avantajoase.

Voiajul va avea loc în ziua de 23 Decembrie 1932 pentruca excursioniștii să poată petrece vacanța Crăciunului la Paris.

Programul și costul acestui voiaj le vom publica în numerile viitoare ale „Opiniei".

Cu organizarea acestei excursii pentru Iași, „Realitatea Ilustrată" a delegat pe d. C. Vlad, corespondent la ziarele „Adevărul" și „Dimineața".

JEANETTE ȘLOIMOVICI
ADOLF ROSENKRANTZ
Logoditi
Iași
In locul oricărei alte înștiințări.

Permanentizarea clorinării apei la Iași

Primim:

La nota eronată în parte, dată de serviciul sanitar municipiul Iași în ziarul „Opinia" 5 Noemb. a. c.

Direcțiunea Serv. Apelor municipiu Iași roagă insistent pe d. medic șef al orașului să poftească macar o singură dată la rezervorul principal al orașului pentru a vedea la fața locului și la Iași, fenomenele intime ce se întâmplă la clorinarea apei orașului.

Cu această ocazie d-sa va căpăta toate explicațiile, relativ și la propunerile făcute de Serviciul Apelor Onor. Primăriei pentru adoptarea unui dispoz tiv la conducta principală de aducțiune cu scopul de a se realiza o clorinare perfect omogenă a apei potabile ce sosește în rezervorul principal. (pentru o precizare, dispozitivul injector ce urmează a se adopta la conductă a fost conceput și executat în atelierele serviciului, de 4 luni).

In acest sens, lucrarea s'a aprobat principial de Onor Primăria Iași care a binevoit a aproba și ordonanța fondul necesar (30.000 lei) pentru montarea dispozitivului amintit; când se va pune la dispoziția fondul aprobat se vor începe lucrările.

S'a recurs la soluția *(poate trecătoare)* **permanentizată, de a se clorina apa ce vine perfect curată în rezervoarele orașului, până când primăria va putea executa lucrările de îmbunătățire la instalația de apă Timișești, cu scopul de a se da apă în permanență orașului, deci higienică.**

Direcțiunea Serv. Apelor și Canalelor Municip. Iași

Se reîncep
CURSURILE RITMICE
str. Lăpușneanu 30
a d-nei Ing. Comănescu. Inscrieri la Brașcu 5—7

TEATRUL PHOENIX
Miercuri 9 Noembrie 1932
NICOLAE ZADRI
concert de vioară
La piano Prof. Radu Constantinescu. Bilete la Brașcu

NOU! NOU
La FULGERUL DIN BUCUREȘTI
Boiangerie și curățătorie chimică
revopsește paltoanele de damă în ori și ce culoare, după eșantion. Secție specială pentru curățat și transformat pălării bărbătești
Birouri de Primire:
Strada Cuza Vodă No. 36, Cuza Vodă No. 9, Lăpușneanu No. 15, str. Unirei No. 6. Fabrica: strada Dragoș No. 25.

Agitația meseriașilor croitori

La Sediul asociației maistrilor croitori din str. Mârzescu a avut loc o mare adunare a patronilor croitori.

Prezidează D-l **N. Marcovici** care arată concurența nelolală a negustorilor improvizați în croitori. Cere concentrarea tuturor maistrilor pentru abrogarea Art 10 din legea meseriilor, acuma când se va vota jurisdicția profesională

D-l Mișu Grinb rg vice-președintele organizației, relatează că Inspectorul Muncii a fost înștiințat despre comercianții improvizați în croitori călcând astfel legea meseriilor și readucând la sărăcie pe vechii maistrii și specialiști. Cere un control riguros și închiderea acestor ilegale magazine.

D. Harabagiu cere ca pentru locul de Senator la Camerile de Muncă, să candideze un meseriaș.

D-l Schwartz cere solidarizarea tuturor patronilor pentru stăvilirea concurenței negustorilor improvizați în croitori.

Duminica viitoare va avea loc o nouă adunare.

x Coșurile și petele de pe obraz dispar ușor întrebuințând loțiunea și **Crema de lăcrămioare.** Depozit: Farmacia Dr. Beceanu, Piața Halei Iași.

MARI PREMII DE IARNA
pentru toți cetitorii
ziarului „OPINIA"

Răspundem solicitărilor insistente ale foarte numeroșilor noștri cetitori, organizând o nouă și bogată serie de premii gratuite, de cea mai mare utilitate pentru marele public, în aceste vremuri de criză, în pragul iernii.

Grația bunăvoinței reputatei și serioasei firme QUADRAT RIGA reprezentată în România prin Banca Emanoil Marcovici, s'au rezervat pentru cetitorii „Opiniei":

50 premii constând din: 50 perechi galoși noi, ultimul model, pentru doamne, domni și copii, toate marca mondială *„Quadrat Riga"*.

De asemenea:

Mătasă pentru o rochie de damă dela marele magazin de mătăsuri *„Gallia"* str. Cuza-Vodă 83.

Un palton (pentru doamnă sau domn) 3 mt. stofă de palton primă calitate, de la renumitul magazin de stofe *Postăvăria Franceză* strada Ștefan cel Mare 38 și suma de

Lei 20.000.—în numerar

Deci în total importante premii în valoare de aproximativ.

40.000 lei

Pentru participarea la aceste numeroase și bogate premii cetitorii vor trebui, ca deobiceiu, să strângă seria întreagă de 45 bonuri, cu începere de ***Vineri 11 Noembrie crt.***

După terminarea seriei, bonurile vor fi prezentate la ziar și preschimbate într'un cupon de premii, fără nici o formalitate și nici o cheltuială, în afară de taxa de manipulație de 5 lei.

La tragere se va oferi o distracție plăcută tuturor cetitorilor.

Nu uitați deci data de *Vineri 11 Noembrie 1932*.

Un cuvânt

despre Fundația Ferdinand

D. profesor dr. Bălteanu a vizitat ieri pentru întâia oară palatul „Fundația Regele Ferdinand".

Distinsul profesor ne spune:

— „E o operă splendidă conștiincios executată și bine condusă și perfect supravegheată; și costă mai puțin de cât alte lucrări mult mai mici".

Se poate.

*

D. general **Balif** sosește la 15 a lunei în localitate, pentru ca, împreună cu **d. arhitect Iotzu**, să facă **recepția provizorie a lucrărilor executate până acum la palatul Fundației.** D.

Quadrat Riga

Știri polițienești

Furturi — Prin spargerea unei ferestre, hoții s'au introdus în cursul nopții în sinagoga Gutman. Din dulapul sulurilor sfinte, au furat cutia mielei în care se aflau câteva sute de lei. Apoi hoții au demontat un candelabru de valoare. Dar când să plece, au fost surprinși și au dispărut.

— Brutarul **M. Eftovici** din str. Zugravi No. 8, s'a plâns poliției că i-a dispărut din serviciu lucrătorul Simion din Tighina, furându-i 5000 lei.

— Un furt de obiecte casnice s'a comis în locuința d-lui V. Balan din str. Nemțească No. 7.

— Cu ajutorul unor chei false, hoții s'au introdus în locuința d-lui Natan Mozes din str. Cucu No. 34 și au furat obiecte casnice.

— A fost arestat pungașul C. Marinescu din str. Arapu No. 17 surprins pe când încerca un furt asupra d-lui Alfons Halitche din str. Armeană No. 2.

— Poliția a arestat pe femeia Ioana Duică din Micloșeni-Lăpușna autoarea unui furt de obiecte casnice la d. Grigore Triboi din str. Armeană No. 1.

— Dintr'o căruță a săteanului Gh. Amarițel din Golieși-Iași, s'a furat pe str. Aurel Vlaicu, niște haine. Rep.

FIORI IN TOT TRUPUL

TESTA
VINDECĂ:
DURERI DE CAP-MIGRENE
NEVRALGII-DURERI DE DINȚI
RĂCELI-GRIPĂ-JUNGHIURI
OBSERVAȚI AMBALAJU...

Doamna Eugenia M. Tomida și familia, anunță rudele, prietenii și cunoscuții că Marți 8 Noembrie ora 11.30 dimineața, se va oficia la Cimitirul Eternitatea, parastasul de 5 ani de la moartea iubitului lor

Mihail Tomida

Romania
Corpul Portărelor Trib. Iași
Publicațiune No. 522
Anul 1932 luna Oct. 29
Se publică spre cunoștința generală că conform adreselor jud. ocol 2 Mixt Iași No. 18966 | 932 se va vinde prin licitație publică în ziua de 15 Noembrie 1932 ora 10 a.m. averea mobilă sequestrată cu Pr.-Verb. No. 1643/1932 de la Aglaia și Gh. D. Pangal la pretenția Soc. de Economie Hatmanul Nicoară din Iași averea compusă din una mașină de cusut de picior cu capac marca Zingher seria 3999222 in funcțiune, 2) un aparat de radio Haut Parleur cu pâlnie în funcțiune, 3) una șifonieră turnierată maro, 4) o masă ovală pe un picior cu 3 rame culoare maro, 5) 4 scaune cu spătar diferite forme.
Vânzarea se va face în Piața Halei din Iași, pe bani gata și în asistența comisarului respectiv.
Șef Portărel, Indescifrabil
Secretar, D. Stancov

Inaugurarea laboratorului de bacteriologie veterinară

Asistența.— Cuvântările.— Vizita la Abator

Ieri dimineață a avut loc inaugurarea laboratorului de Bacteriologie veterinară, înființat prin truda d-lui dr. **E. T. Iliescu**, șeful regiunei sanitare veterinare Iași.

Au participat la solemnitate, d-nii: dr. Ionescu-Brăila, director general în ministerul de agricultură, prof. I. C. Teodorescu, prefect V. Petrovanu, primar P. Bogdan, prof. dr. Ciucă, G. K. Constantinescu (București), dr. Cerneanu (Chișinău), insp. g-ral Țăuțăreanu, C. Râșcanu, inspector general regional, prof. dr. Bălteanu, senator N. Canănău, deputat C. Toma, I. Axinte fost prefect, general dr. Uranea, dr. Zossin, Tudoran, d-nii Harhas, Iacoby, Chiotzi, Diaconescu, Nicolau, dr. Ionescu, medicul abatorului, toți medicii veterinari primari etc.

*

După oficierea serviciului religios, d. dr. Iliescu, dă cetire telegramei trimise de d. Voicu Nițescu, ministrul agriculturei.

Telegrame-adeziuni au mai trimes prof. Udnick, decanul Facultății de medicină veterinară, inspector g-ral Ionescu; prof Apostoleanu, d. Grigore Babenco și d. ing. C. Hoisescu, fostul Director al Moldovei.

Cum a luat ființă Laboratoriul

D. dr. *Iliescu* face un documentat expozeu, arătând truda depusă pentru înființarea noului institut.

Evidențiază ajutoarele căpătate dela municipiile, județele și camerele de agricultură din Moldova, — contribuție insuficientă pentru înfăptuirea programului de muncă.

Vorbitorul relevă apoi că ministerul a trecut instituția în bugetul Statului,— dar că nu primește subvenția.

Omagiile oficialității

Inspectorul regional ad-tiv *Răscanu* subliniază stăruința depusă de dr. Iliescu pentru înființarea instituției.

D. prof. dr. *Ionescu Brăila*, relevă faptul că Iașul s'a învrednicit să creeze un atare așezământ, astăzi atât de necesar.

Încheie spunând că ministerul, prin d-sa, își ia angajamentul să susțină și să sprijine Laboratoriul.

D. prof. dr. *Ciucă* spune că Statul este vitreg cu datul mijloacelor pentru combaterea rațională a bolilor infecțioase la animale.

D. prof. dr. *Bălteanu* aduce salutul „Institutului de igienă", afirmând că realizarea acestei opere constructive, constitue o adevărată minune în ziua de astăzi.

Directorul „Institutului național zootechnic", prof. *G. K. Constantinescu*, deputat, — arată legătura între laboratoriile de bacteriologia și organele zootechnice.

Ultimul vorbește d. primar *Bogdan* care salută pe oaspeți în numele Iașului.

Ca agricultor, cetățean și prima,— spune d-sa,— își dă seama de importanța instituției, căreia îi dorește viață lungă ca să-și ajungă scopul.

Primăria va da tot ce poate, —a încheiat d-l Bogdan.

Vizitarea abatorului

După aceia, câteva mașini au plasat asi tenta la Abator unde s'au vizitat instalațiile pentru exportul de păsări și ouă; fabrica „Ghiața" etc.

*

O masă copioasă a reunit apoi la „Corso" pe oaspeți,— care cu acceleratul de noapte au părăsit orașul. *p. grancea*

x **Durerea de bătături** te enervează și te face uricios. Remediul îl găsiți în preparatul „ANTICALUS" soluție și pomadă. Depozit Farmacia Dr. Rătianu str. Cuza Vodă 48. Marca depusă.

SERBAREA
DE LA LICEUL „OLTEA DOAMNA"

In anul acesta, Liceul de fete „Oltea Doamna" și-a serbat cu un fast deosebit, patronul — ziua Doamnei Oltea — la 4 Noembrie, în prezența unui public numeros și select compus din profesoarele liceului, membrii comitetului școlar și părinții elevelor.

Preoții Ciolan și Vuza, profesori ai liceului, au deschis serbarea printr'o rugă. Elevele conduse de d-nele Mircea, Son și Botez, au executat admirabile dansuri naționale și străine, coruri, fragmente de muzică vocală și de piano.

Eleve din clasele cursului superior (secția B) au jucat cu un desăvârșit succes, piesa lui V. Alexandri, „Millo Director", îndrumate și însuflețite de profesoara lor de l. română, d-ra Margareta Ștefănescu. Rolurile bine împărțite, costumarea adecvată epocei, siguranța interpretării au contribuit la aceea ca publicul spectator să uite atunci că au în față eleve, ci o scenă de teatru cu actori adevărați.

A fost și un bufet bine asortat, pregătit de d-na prof. M. Georgescu. Au toastat Pr. Țincoca, ca fost profesor al liceului relevând calitatea muncii depusă de d-na directoară Margareta Roiu, și corpul didactic, dovedită prin asemenea strălucită serbare; în acelaș sens și d. prof. univ. St. Berechet, care face parte din comitetul școlar, a elogiat activitatea didactică de azi, subliniind marele merit pentru îndrumarea și artistică ce se dă elevelor acestei școli. AS.

Iașul amenințat de boli venerice

Un efect alarmant al sărăciei spitalelor.—Nu se pot aplica măsurile sanitare

In ultimul timp s'a constatat că bolile venerice s'au împrăștiat în măsură mare, în rândurile tineretului. De situația aceasta a fost sezisată și poliția. Cunoscându-se provenința, d. chestor Pavlescu a dispus să se facă o razie.

Vreo 60 femei de moravuri ușoare au fost aduse la chestură.

Azi dimineață, făcându-se triarea lor, s'a constatat un fapt alarmant. Deși cele mai multe dintre prostituate aveau înregistrat în carnetul de profesie, că sunt bolnave de diferite boli venerice, totuși ele continuau să-și profeseze meseria.

Situația aceasta se datorește mai ales faptului că spitalele se află în imposibilitate de a primi relele bolnave.

Starea materială a spitalelor nu permite mărirea numărului paturilor. Abea pot fi primite cazurile considerate grave și urgente.

Și astfel, din cauza imposibilității de a se izola femeile de moravuri ușoare, ele vor continua să-și profeseze meseria, împrăștiind bolile venerice. H.

Sosește
Trupa de operete
din Viena
compusă din 25 persoane
în frunte cu celebritățile
mondiale
Sevila Pastor
și
Erna Siegler
vor da în orașul nostru
numai 2 reprezentațiuni
în zilele de 11—12—13
Noembrie

TEATRUL NAȚIONAL
Mâine seara
Formidabilul succes:
TRENUL FANTOMA
Spectacol formidabil de Rindley
Prețurile sunt populare.

x **LA CERNAUȚI** se găsește zilnic ziarul „Opinia" la chioșcul din piața Unirei (halta tramvaiului) precum și la debitele principale din oraș.

ULTIMA ORĂ

CUM S'AU PRODUS INCIDENTELE DIN BUCUREŞTI

ŞI DEVASTAREA DELA CAFENEAUA BULEVARD

Bucureşti 7.— In sala Eforiei s'a ţinut ieri marele meeting naţional, în contra acţiunii revizioniste a Ungariei. Au participat numeroase societăţi culturale şi patriotice, foşti combatanţi, invalizi, veterani etc.

Au rostit cuvântări d-nii Stelian Popescu, colonel Bacaloglu, prof. Marin Ştefănescu, General Dragu, Augustin Popa, prof. I. Valaori, Alexandrina Cantacuzino, Dr. Demetrescu-Brăila, Gr. Trancu-Iaşi, Ştefan Tătărescu, Generalul Rujinschi, studentul Traian Cotigă, prof. I. Petrovici, Dr. Trifu etc. etc.

Mai multe mii de oameni au protestat contra iredentismului maghiar şi au cerut menţinerea tratatelor de pace.

La urmă, s'a format un impozant cortegiu care a străbătut bulevardul Elisabeta până la statuia lui Mihai Viteazul, unde deasemenea s'au rostit discursuri.

Un incident

In timpul întrunirei dela Eforie, somerul Aurel Petreanu a întrerupt pe un vorbitor, strigând:

— „Unde sunt muncitorii şi ţăranii ?",

Câţiva cetăţeni l-au lovit şi l-au expulzat din sală.

Devastarea de la „Boulevard"

Un incident mai grav s'a produs la ora 2 p. m.

Ziaristul Emil Hurzar dela ziarul „Bukuresti Lapick" vorbea ungureşte în sală. Unii spun că ar fi murmurat: — „Jos România; trăiască Ungaria".

Publicul l-a apostrofat violent Huszar a fugit în stradă, urmărit de numeros public. In dreptul cafenelei „Boulevard", ziaristul maghiar a dispărut.

Publicul a intrat în cafenea, cerând proprietarului Samy Deutsch să-l predea pe ungur. Acesta a răspuns că nu ştie unde se află.

In timpul parlamentărilor, bucatarul cafenelei a apărut cu un cuţit în mână şi ameninţând. Publicul indignat a început să devasteze localul.

Au fost sparte vitrinele mari, oglinzile, vesela, sticlăria. Au fost distruse mobilierul şi instrumentele muzicale.

Un cetăţean a fost rănit de cioburile de sticlă, O doamnă Maria Gurănescu, a leşinat.

Manifestanţii au pătruns şi în pivniţă, răvăşind alimente şi desfundând butoaele cu vin.

Proprietarul afirmă că pagubele se urcă la 1 milion lei.

Maltratarea ziaristului maghiar

Emil Huszar a fost descoperit în cabinetul de toaletă.

Publicul l-ar fi linşat, dacă poliţia n'ar fi reuşit să-l salveze.

Transportat la poliţie, Huszar a declarat că n'ar fi pronunţat nici o insultă la adresa României, ci numai şi-a exprimat mirarea că se proslăveşte fascismul italian, câtă vreme fascismul tocmai cere revizuirea tratatelor.

De oarece Huszar este serios rănit, a fost internat în spitalul Colţea.

PACTUL POLONO-SOVIETIC

a fost depus în parlamentul din Varşovia

Varşovia 7.— D. colonel Beck, ministrul de externe, a depus în parlament, spre ratificare, pactul de neagresiune polono-rus.

Cum însă şedinţele parlamentului s'au amînat până la 6 Decembrie, ratificarea se va produce în cursul lunii Decembrie.

Şi d. Vaida cere lămuriri

în chestia pretinsei corupţii Sovietice

Bucureşti 7.— Din anturajul d-lui Al. Vaida se anunţă că acestul prim-ministru a luat atitudine în chestia afirmaţiei d-lui Titulescu cum că unii oameni politici ar fi primit bani dela Soviete.

D. Vaida a trimis o scrisoare la biroul partidului naţional-ţărănesc, rugînd să se ceară imediat lămurirea cazului, de oarece calomnia este aruncată şi asupra foştilor miniştri din cabinetul Vaida.

D. Titulescu dezminte

După o tăcere de mai multe zile, d. Titulescu s'a decis în fine să dezmintă.

Direcţia presei a publicat aseară un comunicat în care se dă cea mai categorică dezminţire afirmaţiei că d. Titulescu ar fi acuzat pe unii oameni politici şi unele ziare că ar fi luat bani dela ruşi.

D. Vaida pleacă în străinătate.

Ieri la Cluj, a avut loc o întrevedere între d-nii Maniu şi Vaida.

Se anunţă că zilele acestea d. Vaida va pleca în străinătate, stând mai mult la Paris şi Londra unde va vizita pe conducătorii guvernelor respective.

Vizita ar avea un scop informativ particular.

Alegerile generale

din Germania

Ar fi posibilă o coaliţie între hitlerişti şi comunişti ?

Berlin 7.—Alegerile pentru Reichstag au decurs ieri în linişte în toată Germania. Numai la Zwiekau s'au produs o ciocnire violentă între hitlerişti, comunişti şi socialişti, înregistrându-se 10 răniţi.

La Berlin s'au înregistrat unele incidente fără importanţă, provocate de greviştii de la tramvae.

Rezultatul cunoscut până astăzi dimineaţă este următorul:

Naţional-socialştii (hitleriştii) 11,700,000 voturi; 195 mandate (pierd 35).

Social-democraţi 7,300,000 voturi; 121 mandate (pierd 12).

Comunişti 6,000,000 voturi; 100 mandate (câştigă 11).

Centrul 4,200,000 voturi; 70 mandate (pierd 6).

Naţional-germani 3,000,000 voturi; 50 mandate (câştigă 10).

Populişti-bavarezi 1,100,000 voturi; 18 mandate (pierd 4).

Populişti-germani 660,000 voturi; 11 mandate (câştigă 4).

Creştini-sociali 396,000 voturi; 4 mandate (câştigă 1).

Partidul ţărănesc-german 144,000 voturi; 2 mandate.

Partidul de stat 127,000 voturi; 2 mandate (pierd 2).

Partidul economic 107,000 voturi 1 mandat (pierd 1).

Partidul populist agrarian 105,000 voturi; 1 mandat.

Viticultorii 105.000 voturi; 1 mandat.

Celelalte liste n'au obţinut nici un mandat.

*

Rezultatul este considerat ca o reuşită a manevrelor lui von Papen, în rucât hitleriştii, Centrul şi populiştii bavarezi n'au la un loc decât 47,3 la sută din mandate şi deci nu vor putea guverna.

N'ar fi posibilă decât o majoritate din hitlerişti cu comunişti. Or cât de curioasă ar parea asemenea coaliţie, — ea n'ar fi exclusă mai ales că aceste două partide au lucrat de comun acord în chestiunea grevei tramvaelor.

O coaliţie hitleristo comunistă ar fi provizorie, cu scopul limitat de răsturna guvernul von Papen.

Dăcă însă s'ar face această coaliţie, Reichstagul va fi dizolvat din nou şi se va modifica legea electorală.

D. Argetoianu

împotriva inflaţiei

Craiova 7.—Ieri a avut loc o întrunire a Uniunii agrare.

D. Const. Argetoianu a rostit un discurs, pronunţându-se împotriva inflaţiei monetare şi contra controlului străin.

Fostul ministru de finanţe a declarat că ţara trebue să şi recâştige independenţa politică şi economică.

Moartea artistului

Iancu Petrescu

Bucureşti 7.— Ieri a încetat din viaţă bătrânul şi reputatul actor Iancu Petrescu.

Defunctul trecuse vrâsta de 70 ani şi era considerat ca decan al scenei româneşti.

Teatrul Naţional a arborat steagul de doliu.

O nouă lovitură

a banditilor automobilişti

Bucureşti 7.— Patru bandiţi au venit cu automobilul în str. Sebastian şi au vrut să jefuiască o prăvălie. Fiind surprinşi, ei s'au apărat cu revolverele şi au rănit o femee.

In urmărire, bandiţii au împuşcat şi un agent poliţist, care a murit în spital.

Un accident

Pe bulevardul Ghica, autobuzul No. 15,530 s'a ciocnit violent cu un tramvai. Autobuzul s'a răsturnat, iar 4 domnişoare serios rănite, au tost transportate la spitalul Filantropia.

Adunarea eparhială

a Moldovei

Mitropolia locală a hotărât ca adunarea eparhială să aibă loc Joi 10 Noembrie a. c., în sala corului metropolitan.

Despre acest fapt au fost înştiinţaţi toţ deputaţii eparhiali.

Pe ordinea de zi: sumarul şedinţelor precedente; referatele secţiunilor consiliului eparhial: a) administrativă, b) culturală c) economică; modificări în delimitarea parohiilor; cumpărări, vânzări, schimburi şi donaţiuni de bunuri imobilare bisericeşti; darea de seamă asupra gestiunei pe 1931; proectul de buget pe anul 1932 şi diverse propuneri.

Un nou demers al negustorilor

în chestia orarului la prăvălii

Vreo sută de comercianţi din Hală şi Tg. Cucului, s'au prezintat azi dimineaţă la d. chestor Pavlescu şi au cerut ca magazinele din str. A. Panu, Elena Doamna, C. Negri, Cucu şi jumătate din Cuza Vodă să fie deschise la amează până la ora 1 jum.; seara să se închidă la ora 8 jumătate; iar Joia fiind zi de târg, să se suspende aplicarea repaosului la amează. In schimb comercianţii se obligă ca la ora 1 p. m. şi la ora 7 seara să lase liberi funcţionarii, şi să vândă în prăvălii numai patronii,

D. chestor Pavlescu a aprobat în principiu cererea negustorilor, urmând ca peste câteva zile să se aplice noua dispoziţie. *L.*

x Dl. P. Bogdan, primarul Municipiului, a declarat că va lua măsuri şi în cela ce priveşte pâinea de lux care, de şi liberă în comerţ, nu trebue să fie un obiect de exploatare a populaţiei.

INFORMAŢIUNI

x *Cetăţenii dela periferie s'au plâns poliţiei contra calităţii mizerabile a pânei.*

Un brutar a afirmat că făina ce i s'a furnizat ar conţino 20 la sută orz.

Se impune de urgenţă un control serios la mori şi analizarea făinei.

x Alegerea de decan la Facultatea de Litere, care trebuia să se efectueze astăzi dimineaţă, s'a amânat, din cauză că profesorii nu s'au prezintat în număr.

x *Farmaciştii din localitate* întruniţi în consfătuire plenară, după o largă discuţiune au hotărît a nu proceda la organizarea lor în colegiu. Ei au formulat un deziderat prin care cer modificarea regulamentului în scopul de a i se da o structură mai adequată intereselor breslei.

x Urmăriţi cu atenţie lista nouilor premii gratuite ce se acordă cetitorilor ziarului „Opinia".

x Comitetul Blocului pensionarilor din Iaşi a trimes ieri ziarului „Universu." o telegramă de adeziune, la meetingul naţional ce s'a ţinut în sala Eforiei din Bucureşti, ca protestare împotriva provocărilor oficialităţii Ungureşti.

x Consiliul municipal va face azi o descindere la casa Aronovici, dărâmată în împrejurările cunoscute,—spre a evalua pagubele.

x Azi are loc la Casa şcoalelor, o consfătuire prezidată de d. Gusti ministrul instrucţiunei, având ca scop reforma învăţământului primar.

Din Iaşi ia parte d. Chiriţescu, preşedintele Asociaţiei învăţătorilor.

x Arestarea dela Perival (Bălţ) — Am relatat Sâmbătă că jandarmii din Perival (Bălţi) au arestat un individ care a mărturisit că ar avea legături cu asasinarea debitantei Amaliei Lascar. Cel arestat este un vestit hoţ anume Cujbă, care are de ispăşit numeroase pedepse.

In toiul cercetărilor el a mărturisit că este asasinul gardianului public Cojocaru.

Relaţii precise nu s'au putut obţine încă. S'a cerut trimiterea lui Cujbă la Iaşi şi abea atunci se va putea stabili dacă mărturisirile sunt reale, sau au fost făcute sub presiune.

x Administraţia financiară ne roagă să anunţăm că restul de acreditiv pentru pensii pe luna Octombrie, s'a încasat deabea azi dimineaţă şi este în sumă de 3.600.000 lei, care vor fi achitaţi respectându-se ultimul itinerar.

x **La gimnaziul Ştefan.** — Sâmbătă după amează a avut loc prima manifestaţie artistică organizată de cercul cultural „Ion Creangă" fondat de elevii gimnaziului „Ştefan cel Mare".

D. profesor Triandaf directorul gimnaziului, care a depus toată râvna pentru reuşita acestei serbări a rostit o cuvântare emoţionantă vorbind despre utilitatea culturii pentru tineret.

A mai conferenţiat d. prof. Gheorghiu despre „cultura şi civilizaţie". Elevul Sandovici a vorbit despre modul cum s'a organizat cercul şi despre viaţa şi opera lui Ion Creangă. A urmat un bogat program artistic-literar.

x Dl. Ilie Florescu a dispus ca percepţiile din judeţ să înceapă achitarea restului de pensii trimestriale pe Iulie, cuvenite invalizilor, văduvelor şi orfanilor din judeţ.

Aceasta întrucât a sosit azi un acreditiv de 700.000 lei.

x Salariile pe Octombrie au fost plătite în totalitatea lor.

x *Concertul Zadri.*—Persoanele care au cumpărat bilete pentru concertul Zadri, ce trebuia să aibă loc în sala *Trianon*,—sunt rugate a trece pela Agenţia de bilete Braşcu, pentru a primi în schimb bilete pentru sala *Phoenix* unde va avea loc concertul în seara de 9 Noembrie.

x **A fi frumoasă şi atrăgătoare** este problema ce rezolvă **Crema Miraculoasă.** Această cremă distruge petele de pe obraz, albeşte şi catifelează pielea dându-i un parfum delicios. Depozit Farmacia Dr. Rătianu Iaşi, strada Cuza-Vodă 48. Cereţi ambalajul original. Marcă depusă.

ORA 3

Un avion se aprinde deasupra Bucureştilor

şi cade la Herestrău unde provoacă incendiu

Bucureşti 7.-O nenorocire aviatică s'a întîmplat astăzi.

Un aeroplan dela centrul Pipera s'a aprins pe cînd făcea evoluţii deasupra Bucureştiului.

Pilotul a avut timp să se lanseze cu paraşuta şi a căzut în lacul Tei, de unde a fost salvat.

Avionul în flacări a căzut la Herestrău peste o casă pe care a aprins-o. Flacările s'au propagat şi la casele învecinate. Pagubele sunt însemnate.

Regele consultă pe şefii de partide

Din cercurile politice se confirmă ştirea că M. S. Regele a hotărât să consulte pe şefii de partide asupra problemelor interne şi externe la ordinea zilei.

Consultaţiile vor avea loc înaite de deschiderea parlamentului.

Noui agitaţii în Bucureşti

Un numeros grup de studenţi s'a adunat la prânz în faţa hotelului Boulevard, manifestând ostil.

Studenţii spun că cu prilejul manifestaţiei de ieri au fost insultaţi de un pasager de a hotel. Ei cer să le fie predată persoana în chestie. Direcţia hotelului a răspuns să trebue să fie vorba de o persoană străină, care s'a refugiat numai în hotel iar acuma nu se mai află acolo.

Studenţii nu-s mulţumiţi cu acest răspuns. Parlamentările continuă. Intre timp au sosit şi forţe poliţieneşti la faţa locului.

DIVERSE

Conferinţa dezarmării se redeschide la Geneva în ziua de 20 Noembrie. **Atunci vor fi reluate tratativele Româno-Ruse.**

Se menţine ştirea că din partea României vor trata d-nii Cădere şi Filaliti.

— Intr'o cafenea din Lyon (Franţa) **câţiva italieni antifascişti** au asasinat pe italianul fascist Dimauro.

Soxoni Galoşi Quadrat Riga

x In şedinţa de Mercuri 9 c. o'a 5 p. m. comitetul Blocului pensionarilor va fixa programul marelui congres din Iaşi dela 20 N-brie al tuturor pensionarilor din ţară.

x Azi fiind a cincisprezecea aniversară a revoluţiei sovietice,— poliţia a luat măsuri pentru menţinerea ordinei. Câţiva comunişti au fost arestaţi, ca măsură preventivă.

Informaţiuni

x Maşin de scris „Remington" Noiseless, Portable şi Monarch Pionner au sosit la reprezentanţa lor **„Cartea Românească".**

x Fulare de lână şi de mătase, pullovere, mănuşi, şetre, ultimele noutăţi au sosit la mag. EDUARD.

x **Celo-Polisch.** Lustruieşte şi curăţă automobilele şi mobile fine. Depozit sucursala **Zimmer & Co. S. A. R.**

REPREZENTANT serios destoinic caută mare casă de aparate radio pentru Iaşi, oferte detailate cu referinţe la Administraţia ziarului, până 8 crt.

INSTITUTOR, absolvent al Şcoalei Normale cu limba de predare germană, dă lecţii de limbă germană pentru elevi şi adulţi. Taxa redusă. Adresa: Şcoala primară de băieţi No. 10 Iaşi strada Sf. Lazăr 55.

DE INCHIRIAT libere imediat apartamentele din Iaşi strada V. Conta No. 6, fost ocupate de d P. Neculau, compuse din 3 camere. 2) Gh. Ionescu, 3 camere şi bucătărie. 3) D. Talpalar, 2 camere şi bucătărie. Informaţiuni la d. avocat Serafimi str. Sf. Sava No. 15.

CLIŞEIE IN ZINC se execută în timpul cel mai scurt şi cu preţ redus la „Opinia" strada Lăpuşneanu 37.

DE INCHIRIAT în str. Muzelor 24 (lângă şcoala primară de fete), un apartament din 4 camere, cu bucătărie, antrete, pivniţă atenanse. Lumină electrică; apă şi canal. Preţ convenabil. De vizitat zilnic între orele 3-5 p. m.

Quadrat Riga

Atelier practic

de croitorie şi lingerie condus de maistră absolventă a şcolii profesionale gradul II cu practică îndelungată, funcţionează pe lângă cursul complementar la Şcoala de fete „P. Poni" strada Păcurari. Se execută comenzi cu preţ modest. Direcţiunea

PRIMARIA MUNICIPIULUI IAŞI

PUBLICAŢIUNE

No. 35925 din 5 Nov. 1932

Se aduce la cunoştinţa celor interesaţi că în ziua de 15 Noembrie a. c. ora 11 dimineaţa se va ţinea în localul acestei Primării situată în Iaşi str. Alexandri No. 14 licitaţie publică cu oferte închise pentru confecţionarea registrelor şi imprimatelor—necesare Primariei Iaşi pe anul 1933 în totalitate sau în parte.

Licitaţia se va ţine în conformitate cu art. 88—110 inclusiv din legea Contabilităţei Publice, regulamentul Oficiului Central de Licitaţii şi normele publicate în Monitorul Oficial No. 127 din 4 Iunie 1931 şi în condiţiunile caetului de sarcini întocmit în acest scop.

Garanţia provizorie este de 5 la sută din valoarea lucrărilor de efectuat. Odată cu oferta se va depune şi mostră din materialul din care urmează a se confecţioneze registrele şi imprimatele. Orice relaţiuni se vor cere Direcţiunii Ad-tive al Municipiului Iaşi.

p. Primar, Tr. Jelea

Secretar G-l, O. Breviman

DOCTORUL
R. DAMSKER
str. Ghica-Vodă No. 44-46
consultă zilnic
MEDICINA INTERNA
SIFILIS şi
GENITO-URINARE
Diathermie şi băi de lumină
între orele 8-11 a. m. şi 3-7 p. m.

La Vaslui

noul depozit de ziare funcţionează în centrul oraşului str. I. C. Brătianu unde zilnic se găseşte spre vânzare ziarul „Opinia", până la ora 12 din noapte.

De asemenea se mai găseşte la următoarele chioşcuri principale: Regiile: M. Ene, C. Popescu şi Bachis, librăriile S. Grosvaid, M. Moscovici, S. Braunştain şi la depozitul de ziare R. H. Cair până la ora 12 noaptea.

ANUL XXVIII No. 7662

ABONAMENTE

Lei 1000 .
„ 500 .
„ 300 . .

ATELIERELE
IAȘI.—STR. LĂ

3 LEI EXEMPLARUL

MERCURI 9 NOEMBRIE 1932

Fundațiunea „Regele Ferdinand I"
București
Str. Știrbei Vodă 3
(Adm. Dom. Coroanei)

OPINIA

ZIAR POLITIC COTIDIAN

ANUNCIURI
se primesc la toate
AGENȚIILE DE PUBLICITATE
și la
ADMINISTRAȚIA ZIARULUI
Iași. — Strada Lăpușneanu 37

Telefoane: Redacția 391 / Administrația 394 / Serviciul de noapte 357

IDEI ȘI FAPTE

Alegerea prezidențială din America

Rezultatul scrutinului de Duminică din Germania nu constituie nici un fel de surpriză pentru nimeni. Hitler a pierdut 35 mandate, ceiace nu'i va împiedica să se mențină pe planul prim. Social-democrații au pierdut ceva mai puțin, de unde nu reiesă deloc că ar fi sporit șansele lor. Succesul comuniștilor e în detrimentul și unora, și altora.

Guvernul von Papen a mai pus mâna pe o cantitate de oxigen, care îi va ajunge până la noile alegeri, care probabil nu vor întârzia.

Republica va mai dăinui oleacă, menținându-se în situația bolnavului care nu trăiește, pentru că nu e sănătos; dar nici nu-i lăsat să moară.

... Și iată ne asistând — la un interval de 24 ore numai — la desfășurarea celui de al doilea eveniment mondial: alegerea președintelui Statelor Unite ale Americei.

Astăzi poporul american îl indică pe noul locatar al Casei Albe din Washington.

Precum se știe, opt candidați râvnesc la demnitatea aceasta. Dela începutul campaniei electorale însă atenția lumii întregi e atintită asupra figurilor celor doi candidați, republican și democrat. Ca și în Germania, unde lupta decizivă s'a dat între burghezia hitleristă și cea social-democrată.

Roosvelt sau Hoover? — iată problema pe care o va rezolva astăzi, într'un fel sau altul, poporul țării dolarului. O a treia soluție nu se indică.

„Domnia" lui Hoover (în Statele-Unite puterile președintelui republicei sunt mai discreționare, decât cele ale unui rege european) s'a evidențiat mai ales prin aplicarea a trei măsuri importante: prohibiția alcoolului, ridicarea a cât mai multe bariere vamale și o ipostază de cămătar neînduplecat pentru Europa debitoare. Ei bine, partizanii lui Roosevelt încearcă să captureze voturile americanilor promițând în linii generale: reîntronarea alcoolului la locu-i de cinste de odinioară, suspendarea barierelor vamale și o anulare imediată a tuturor datoriilor belice.

Evident că dacă problema regimului sec sau ud lasă rece tot restul lumii, nu tot așa stă chestia cu barierele vamale și iertarea datoriilor.

Americanii și cetățenii tuturor celorlalte țări își dau seamă că ruina economică mondială se datorește în cea mai mare măsură șovinismului bancar a lui Hoover. Iată dece simpatiile tuturor sunt de partea lui Roosvelt; iată dece americanii îl vor ca președinte, iar restul omenirii nutrește nădejdea că el va fi învingătorul de astăzi.

*

Situația mondială se prezintă din cale afară de încâlcită, peste măsură de haotică. In decursul ultimului deceniu, popoarele desnădăjduite și-au pus de atâtea ori speranțele în atâția oameni publici, în atâția „salvatori", în atâtea dogme, doctrine și principii; iar din promisiunile tuturor, popoarele s'au ales cu atâtea ponoase, cu atâtea surplusuri gratuite de suferințe și mizerii încât nu mai vine nimănui gustul să-și mai încerce din nou norocul, să fie optimist.

Popoarele lumii, inclusiv cel american, sunt pesimiste; ele privesc cu disperare ziua de mâine și nu mai cred în minuni.

Instalarea eventuală a lui Roosvelt în luxoasele apartamente ale Casei Albe și practicarea viținlui beției pe față — să însemne totuși o eră nouă în istoria omenirii chinuite, dornice de pace și prosperitate?

I. L. BASARABEANU

IN PAG IV

Și Franța refuză mediațiunea

între Rusia și România

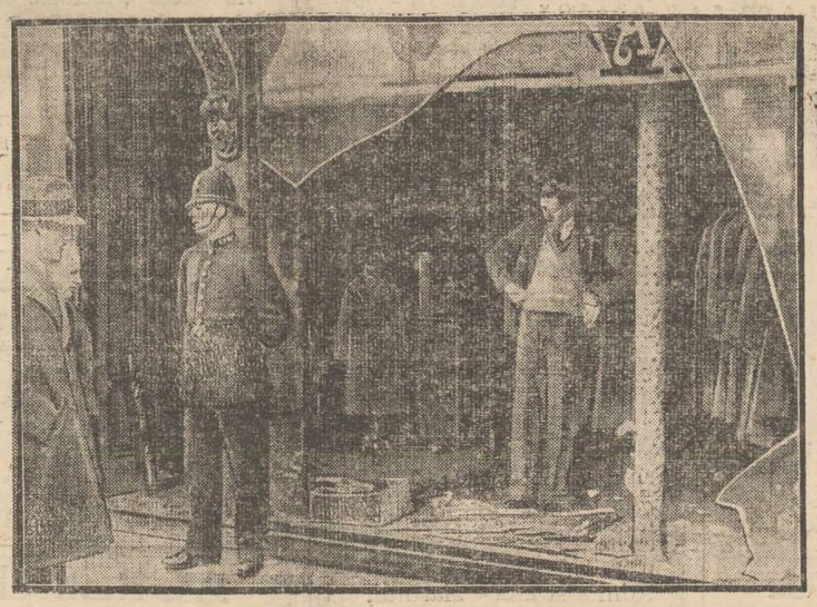

Notați-vă data

Vineri 11 Noembrie

începe noua serie de premii a ziarului „OPINIA" în valoare de

40,000 lei

SCRIITORUL EMIL LUDWIG

DESPRE DICTATORUL SOVIETIC STALIN

Reputatul scriitor și ziarist german Emil Ludwig, se află în prezent la Paris, unde a ținut o prelegere despre: „Stăpânitorii Europei contimporane".

Intr'un cerc de ziariști, Emil Ludwig a povestit câteva impresii inedite despre convorbirea sa cu dictatorul Rusiei.

— „Vrei să câștigi bani mulți, publicând interviewul cu mine, i-a spus Stalin. Voi sta de vorbă cu d-ta, numai dacă îmi vei promite că o parte din banii, astfel câștigați, îi vei dărui copiilor flămânzi din Germania".

Ludwig a consimțit și-a înțeles să se ție de cuvânt. Venind la Berlin, a trimis societății „Protecția copiilor", o mie mărci germane (40.000 lei), iar recipisa respectiva a expediat-o lui Stalin.

Povestind întâmplarea lui Bernard Shaw, acesta s'a supărat foc.

— „Trebuia să-i spui lui Stalin că plăcerea de ar fi smuls câteva declarații, te costă destul de scump, de oarece ai stat câtva timp într'o țară cu regim inchizitorial".

— „Aș fi vrut să'l văd pe d. Shaw—a conchis Emil Ludwig—să îndrăznească a spune dumnealui acest lucru, celui mai temut stăpânitor al unei țări. Să nu deduceți totuși de aici, că Stalin e brută. E un geniu și un fanatic, cum rar se mai pot întâlni în istoria omenirii".

DIN TOATA LUMEA

Chicago își pierde faima!— Dacă ar fi să se dea crezare relatărilor oficiale, orașul Chicago e pe cale de a-și pierde titlul de „orașul gangsterilor".

De când cu moartea lui Jack Diamond și întemnițarea lui Al. Kapone, banditii din Chicago și-au pierdut mult din curajul lor proverbil, „mișcarea" lor a intrat în declin și numărul crimelor și jafurilor se impuținează pe zi ce trece.

Zilnic se produc sute de arestări în lumea interlopă a marelui oraș. Recent poliția a reușit să captureze un număr de 49 conducatori de bande, întruniți laolaltă într'o consfătuire „de breaslă" într'un birou pentru... consultări inginerești. A prezidat, aghiotantul lui Al. Kapone, un oarecare Walt.

Primarul a dat un comunicat, în care aduce la cunoștința populației, „stârpirea totală a banditismului în Chicago".

Presa americană aduce mari laude primarului care nu s'a temut să dea un atac deciziv asupra gangsterilor.

*

100 ani de căsnicie.— La Niș in Iugoslavia, s'a serbătorit zilele acestea o nuntă puțin obișnuită. D-na și d. Filippovici au celebrat a suta aniversară a nunții lor, sau „nunta de briliant" cum i se zice în popor.

D. Filippovici e în vrâstă de 119 ani, iar doamna în vrâstă de 116 ani.

Au participat la această excepțională serbare 146 urmași ai acestei perechi: fii, nepoți, strănepoți și răstrănepoți.

Bătrânii au povestit că toată viața lor au dus-o în pace și nu s'au certat nici o dată. Oare din prioina aceasta să fi trăit atit de mult?

*

Mortul viu.— Un caz demn de cinematograf s'a întâmplat la Long Brantsch (St. Unite).

Anul trecut d. Martin Toonis un inginer din Long Brantsch, a plecat în Texas să lucreze la o mină. In timpul călătoriei însă inginerul a dispărut. Trei luni după aceia s'a găsit un cadavru descompus, și după unele indici s'a conchis că e vorba de Toonis.

Corpul a fost adus în orașul său natal și îngropat în cavoul familiei.

Un an mai târziu, d-na Toonis a fost cerută în căsătorie de un medic. Doamna a acceptat și s'au început preparativele pentru nuntă. Dar în ziua nunții, când convoiul pornea spre biserică, a apărut inginerul Toonis!

Bineînțeles, nunta n'a mai avut loc. Inginerul a povestit că în tren a fost atacat de bandiți și jefuit. Din cauza spaimei, și-a pierdut memoria pe care abea acum și-a regăsit o.

Și să mai spuneți că romanele senzaționale ar fi exagerări...

*

Cocosul din poveste — Din Algeria se relatează următorul fapt într'adevăr extraordinar:

Fermierul Hool avea de câțiva ani un cocoș impozant.

Zilele acestea stând în curte și privind pasărea, a observat că cocoșul... a făcut un ou!

I s'a părut că e victima unei iluzii optice. A chemat familia și servitorii și împreună s'au pus să observe pasărea.

Timp de trei zile au stat astfel la pândă și au constatat că într'adevăr cocoșul face ouă.

Pasărea ciudată a fost adusă la Alger spre a fi studiată de zoologi. Adevărat, cocoșul din poveste...

*

Măgari... deștepți — Se vede că măgarii nu-s chiar atât de nătărăi pe cât îi credem. Iată o dovadă furnizată din Kaiot în California.

John Marenga, servitor la o fermă, păzea pe câmp câți-va măgari. La un moment dat, patrupedele s'au îngrămădit într'un loc și au început să scormonească pământul cu copitele. Zadarnic a încercat păzitorul să împrăștie măgarii.

I-a lăsat deci în pace, iar peste câteva ceasuri servitorul a constatat că animalele au scos la iveală o lădiță de fier. Omul a desfăcut-o cu multă greutate și a găsit înăuntru o cantitate însemnată de aur.

Bravo măgari!

EFECTUL DEMONSTRAȚIILOR DE STRADĂ

De obicei, demonstrațiile de stradă au ca simplu efect: bătăi, arestări, și mai cu seamă... geamuri sparte. Rezultate de altă natură se obțin foarte rar

Demonstrațiile recente ale șomerilor la Londra s'au soldat și ele numai cu geamuri sparte! In clișeu, o imensă vitrină care a suportat furia mulțimei de flămânzi; bine înțeles, fără ca prin aceasta să se „rezolve situația"...

PLASTICA

EXPOZIȚIA DIN SALA „ILEANA"

In ziua de 4 Noembrie s'a deschis în sala Ileana expoziția de pictură a tânărului Costel Agafiței.

Vernisaj fără personalitățile marcante ale orașului, așa cum e de obicei la toți tinerii deabia ieșiți din școală...

Și totuși, acei ce au venit primii la această expoziție au încercat în sufletele lor sentimentul artei, așa cum încerci pe neprevăzute, o emoție.

Pictura d-lui Agafiței se simte. E ceva într'ânsa care te face să întrezărești în viitor, succesul tânărului îndrăgostit de artă și de gamele de colori ce alcătuesc melodii pe fiecare pânză și'n fiecare trăsătură de penel.

In sala „Ileana", s'a coborât o întreagă bogăție de flori, ...de crizanteme bătute de brumă și mângâiate de soarele toamnei, caci domnul Agafiței are în sufletul său o senzibilitate aproape feminină. E destul să observi că majoritatea tablourilor lui cuprind flori, ca să înțelegi asta.

E de remarcat talentul de acuarelist al acestuia, ca în „Drum de țară" cu limpezimi de zări și copaci stingheri, ori în fragmente din lașul nostru drag, ca și în portretul just redat.

Se relevă acest tânăr și ca portretist în „Autoportret" încercare îndrăzneață, în „Plain air" și în celelalte cu aceiaș factură hotărâtă.

Academia de Arte - Frumoase poate fi mulțumită de asemenea absolvenți și publicul satisfăcut că poate încuraja un element tânăr care promite mult. Ac.

Efecte interesante

ale cutremurului din Grecia

In sudul Greciei există un deal anume Drela, a cărui înălțime abea atinge 150 metri.

Cu prilejul ultimelor cutremure de pământ s'a întâmplat un fenomen interesant.

La poalele dealului s'au desprins porțiuni mari de pământ; iar vârful s'a nivelat transformându-se într'un platou.

Porțiunile de pământ ce s'au desprins de la poale, au lăsat de jur împrejur un loc gol. Baza dealului are astfel o circonferință de 80 metri, în timp ce platoul dela vârf are 125 metri.

Privit dela oarecare distanță, dealul dă impresia că stă cu capul în jos.

PUBLICITATEA ȘEDINȚELOR

LA TRIBUNALUL IAȘI

Intr'un număr recent (pe Octombre) al revistei juridice „Gazeta Tribunalelor" care apare în București, găsim următoarea observațiune:

„La Iași s'a încetățenit obiceiul ca, la toate procesele muncitorești, în care inculpații dați în judecată pentru „comunism" sunt judecați după legea Mârzescu, să se pozteze forțe militare la intrarea în instanțe pentru „păstrarea ordinei" care împiedică însă publicitatea ședinței...

„Acest excepțional mod de judecare publică, este în flagrantă contrazicere cu cele mai elementare principii de drept. Că acești infractori sunt de factură cu totul nouă, este adevărat. Că legea după care sunt judecați este excepțională, e deasemenea drept. Asta nu împedecă totuș ca și ei să se bucure de toate garanțiile unei drepte judecăți, pe care cea mai largă publicitate a ședințelor o presupune.

„Aceste rânduri sunt menite a atrage atenția necesității unei reveniri la normal".

Actualități politice

La remorca altora

Un sistem exagerat

Ziarul „Cuvântul" crede a ști că guvernul francez e pe cale să facă o schimbare importantă în orientarea externă.

Ingrijorată de atitudinea dârză a Germaniei, Franța caută o apropiere de Rusia care să ducă până la o alianță. De aici și noua orientare a Poloniei, pentru a se asigura deplin la granița ei din răsărit.

Și tot de aici, presiunea Franței ca România să încheie pactul cu Sovietele, în condițiuni și în împrejurări nu tocmai favorabile pentru noi.

Acesta este fondul relatării ziarului bucureștean.

Dacă relațiunea este exactă, atunci e potrivit a observa că, cu ani în urmă, Rusia ne-a oferit în două rânduri o înțelegere în condiții destul de bune pentru noi. Și în amândouă rândurile, Franța s'a împotrivit și ne-a silit să întrerupem convorbirile.

Astăzi când Franța are alte interese, ne obligă și pe noi să luăm alte poziții care nu ne sînt prea favorabile, și în orce caz mult mai nefavorabile decât atunci când n'am fost lăsați să facem înțelegerea directă cu Rusia.

A ți mereu la remorca unui stat mare, este desigur o politică dictată de împrejurări. **Insă nu trebuește exagerată.**

Politica de satelit, de umilință, nu trebue să depășească linia intereselor vitale ale țării românești. Aliațele trebuesc cântărite atent, în raport cu fiece fapt nou și apreciate în perspectiva intereselor naționale, politice și economice.

O politică externă de simplu servilism, fără orizonturi, nu poate garanta sigur interesele României.

X.

NOBILIMEA IN ȘOMAJ

Năvală pentru un post la varieteu

Direcția unui luxos varieteu din New-York a publicat zilele trecute un anunț în care arată că e dispusă să angajeze pentru postul vacant de director al varieteului, numai pe acel solicitator care va putea dovedi cu acte în regulă, origina sa nobilă.

A doua zi chiar, direcțiunea prim nu mai puțin de 105 oferte, între care un arhiduce, un prinț, 9 conți, 15 marchizi și 20 baroni își puneau titlurile sonoare la dispoziția proprietarilor localului de petreceri.

Un candidat și-a însoțit oferta cu un extract din cunoscutul „almanah Gotta", prin care căuta să dovedească că e un descendent al lui Ludovic al XIV-lea. Un rus, care își zice „conte Nicolaie de Rohat" a specificat că știe să cânte din zece instrumente muzicale. Iar un scoțian a alăturat dovezi din care ar rezulta că se trage din familia nefericitei Maria Stuart.

Contele de Rohat dealtfel bine cunoscut la New-York, întrucât de ani de zile publică un anunț prin care „aduce la cunoștința milionarilor că e dispus „să cedeze titlul său glorios în schimbul unei recompense materiale".

Până în prezent însă, nu s'a găsit amatorul, așa încât contele depune toate sforțările pentru a putea căpăta postul de director de varieteu, plătit cu 35 dolari pe săptămână.

Față de numărul exasperant de conți, marchizi și baroni, direcțiunea varieteului mai înțelege să aștepte puțin. Poate se va ivi între timp și un ex-rege, dornic să ocupe acest post.

CRONICA MUZICALĂ

CU VIOARA IN JURUL LUMII

Studii — Amintiri din Rusia — Bolșevicii și muzica — Turneuri

De vorbă cu reputatul violonist d. N. Zadri

Miercuri seara, la teatrul „Phönix" va concerta d-l N. Zadri, violonistul bine cunoscut publicului muzical din Iași.

La „Corso", d. Zadri povestește întâmplări din activitatea d-sale muzicală:

Studiul

— „Am făcut studiile la Petrograd la celebrul Liopold Anen când eram copil de 11—12 ani. Revoluția de la 1905, după războiul cu Japonia, a silit pe părinți să mă trimiată la Viena, unde am urmat Conservatorul Național care în timpul meu a fost transformat în Academie Regală. Am urmat studiile la domnii profesori Prill și Rosé și școala de virtuozitate la Sevcik. Teoria și compoziția le-am studiat cu d-nii profesori Prödener și Mandicevski. Am terminat Academia în anul 1909 cu primul premiu de virtuozitate.

Debutul și primul turneu

— „Am debutat chiar la Viena și pe urmă întorcându-mă în Rusia, în 1910, am întreprins un turneu de concerte în orașele cele mai importante. După un succes însemnat la Odessa cu orchestra municipală a operei, am fost angajat ca solist și concert-maistru și ca dirijor al II-lea la acea operă și ca profesor la Conservatorul din Odessa. Cu venirea bolșevicilor, toată lumea intelectuală, adică profesorii artiști, virtuozii, au fost naționalizați, toți trebuind să cânte conform ordinelor comisariatului artelor, și concertele au fost aranjate numai pentru lucrători și soldați, public care nu se pricepe mult în artă, și în loc de programe clasice, au cerut întotdeauna cântece populare.

Preferințe bolșevice

Am avut în acest sens, un incident cunoscut în Rusia și menționat prin ziare în anul 1919 Cântând la un concert pentru soldați, am pus pe program o bucată destul de serioasă adică: „Introduction și Rondo Capricioso" de Saint-Saëns. După aplauzele numeroase, am ieșit pe scenă pentru un bis, și atunci o voce dela galerie „un bass" care poate semăna cu a lui Schaliapin, când îi bine dispus să cânte, mi-a strigat: „tovarăș Zadri, cântă-ne *Iablochko*" (în românește „*merișor*"), — cel mai prost cântec popular.

Acelaș lucru s'a întâmplat și cu alți colegi ai mei. Un artist serios, care iubește arta și pentru care arta este toată viața lui, n'a putut să se mulțumească cu asemenea aprecieri, și atunci m'am refugiat din Rusia, lăsând în urmă toată averea mea, avere destul de frumoasă, moștenire de la tatăl meu, și m'am refugiat în România — cu viorile mele, cu

(Continuarea în pagina II-a)

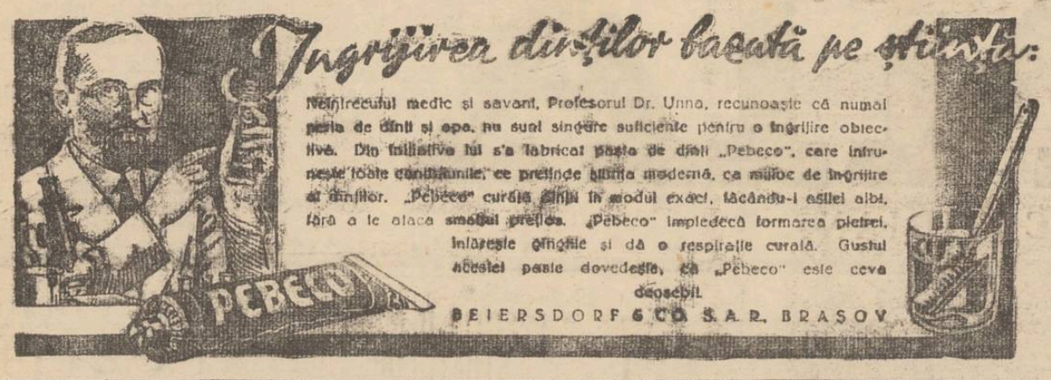

MARI PREMII DE IARNA

pentru toți cetitorii ziarului „OPINIA"

Răspundem solicitărilor insistente ale foarte numeroșilor noștri cetitori, organizând o nouă și bogată serie de premii gratuite, de cea mai mare utilitate pentru marele public, în aceste vremuri de criză, în pragul iernii.

Grație bunăvoinței reputatei și serioasei firme QUADRAT RIGA reprezentată în România prin Banca Emanoil Marcovici, s'au rezervat pentru cetitorii „Opiniei":

50 premii constând din: 50 perechi galoși noi, ultimul model, pentru doamne, domni și copii, toate marca mondială *„Quadrat Riga"*.

De asemenea:

Mătasă pentru o rochie de damă dela marele magazin de mătăsuri *„Gallia"* str. Cuza-Vodă 83.

Un palton (pentru doamnă sau domn) 3 mt. stofă de palton primă calitate, de la renumitul magazin de stofe *Postăvăria Franceză* strada Ștefan cel Mare 38 și suma de

Lei 20.000.—în numerar

Deci în total importante premii în valoare de aproximativ.

40.000 lei

Pentru participarea la aceste numeroase și bogate premii cetitorii vor trebui, ca deobiceiu, să strângă seria întreagă de 45 bonuri, cu începere de ***Dineri 11 Noembrie crt.***

După terminarea seriei, bonurile vor fi prezentate la ziar și preschimbate într'un cupon de premii, fără nici o formalitate și nici o cheltuială, în afară de taxa de manipulație de 5 lei.

La tragere se va oferi o distracție plăcută tuturor cetitorilor.

Nu uitați deci data de *Dineri 11 Noembrie 1932*

NOU! NOU

La FULGERUL DIN BUCUREȘTI

Boiangerie și curățătorie chimică

revopsește paltoanele de damă în ori și ce culoare, după eșantion. Secție specială pentru curățat și transformat pălării bărbătești

Birouri de Primire:

Strada Cuza Vodă No. 36, Cuza Vodă No. 9, Lăpușneanu No. 15, str. Unirei No. 6. Fabrica: strada Dragoș No. 25.

da,

Testa este
cel mai bun,
cel mai sigur,
cel mai inofensiv,
cel mai răspândit
Antinevralgic.
Cereți pretutindeni.

Atelierele de covoare persane
„TEBRIZ"
s'au mutat în str. ***C. Catargi No. 34*** bis (colț cu str. Tăutu) unde se găsesc covoare de toate dimensiunile

Becuri ELECTRICE garantate. Toate voltagele mărcile TUNGSRAM, PHILIPS, WOLFRAM, OSRAM etc.
Cumpărați cu prețurile fabricei la Depozitul General
Zaharia Weiss, Piața Unirei

Se reîncep
CURSURILE RITMICE
str. Lăpușneanu 30
a d-nei Ing. Comănescu. Inscrieri la Brașcu 5—7

Quadrat Riga

DOCTOR
I. Schwartzman
Fost asistent al clinicei din Paris
Boli interne și de copii
Specializat în boli de inimă, plămâni și rinichi
Diagnosticul afecțiunilor de inimă cu aparatul Electro-cardiograf.
Tratamentul tuberculozei pulmonare cu pneumothorax artificial.
Injecțiile sclerozante la varice.
Consultă zilnic între 11-1 și 4-7 d. a. strada Căpitan Păun 10. Telefon 11.

DOCTOR
A. HOFFMAN
s'a MUTAT în
str. Mărzescu 13
(colț cu str. Căpitan Păun)
consultă:
Boli nervoase și
Boli de nutriție
dela 10—12 și 4—7

DOCTORUL
R. DAMSKER
str. Ghica-Vodă No. 44-46
consultă zilnic
MEDICINA INTERNA
SIFILIS și
GENITO-URINARE
Diathermie și băi de lumină
între orele 8-11 a. m. și 3-7 p. m.

DOCTOR
MIHAIL DEREVICI
MEDIC PRIMAR
Bolile sistemului nervos și ale glandelor cu secreție internă
Tratamentul sifilisului nervos
Cons. 4—8 p. m.
Casele Farmaciei Dr. Căpățină (str. Elisabeta 2)

Reprezentant
serios, destoinic, caută *mare casă de aparate radio* pentru Iași. Oferte detailate cu referințe la Administrația ziarului, până 8 crt.

TUSA RACELI la PIEPT GÂT PLĂMÂNI

Vindecă STOP TABLETE
în toate farmaciile

x Crema Knasya face să dispară ridurile (sbârciturile) feței. Depozit Farmacia Polak str. Ștef. cel Mare.

RECENSĂMÂNTUL FISCAL

VA FI FACUT CU O ATENȚIE DEOSEBITA

Recensământul fiscal se face din 5 în 5 ani și privește numai impozitele pe clădiri și proprietăți agricole.

Anul acesta, lucrările comisiunilor de recensemânt vor căpăta o amplitudine, dându-se instrucțiuni ca profitând de acest prilej, comisiunile să facă și o razie fiscală cerând tuturor contribuabililor să presinte dovezile plății dărilor la zi.

Proprietarii de case vor fi obligați să declare pe chiriașii lor, pentruca organele ministerului de finanțe să poată cere situația fiscală a cetățenilor. Se crede că prin acest sistem se va înlătura evaziunea și se vor putea aduce la zi unele plăți de dări întârziate.

Pe te câteva zile se vor da instrucțiuni în acest sens administrațiilor financiare și prefecturilor pentru a-și da concursul la lucrările consiliilor de recensământ fiscal.

Fostul rege Ferdinand al Bulgariei

se pregătește să-și reia tronul?

Belgrad 8.—Din Sofia se anunță că acolo a sosit zilele acestea generalul în retragere Gancev, fost adjutant al fostului rege Ferdinand al Bulgariei.

După cele ce scriu câteva ziare, anumite cercuri politice explică această neașteptată sosire la Sofia a generalului Gancev, după o absență de doisprezece ani, ca o încercare de a pregăti o eventuală revenire a Regelui Ferdinand pe tronul Bulgariei.

AGRESIUNI SĂLBATICE IN JUDEȚ

UN MORT ȘI UN RĂNIT LANGĂ TG. FRUMOS — TREI RĂNIȚI LA PODUL-ILOAE

Tg. Frumos 8 — O înfiorătoare crimă din răzbunare s'a petrecut în cătunul Balș, în apropiere de Tg. Frumos.

In loc de bani, bătae

Locuitorul D-tru Țaranu din com. Costești a servit ca cioban la stâna săteanului Ioan Tibulică.

Zilele trecute acesta a cerut să fie socotit și să i se înapoieze cele 10 oi pe care le avea în stână.

Tibulică însă, în loc de bani, l'a bătut crunt pe D. Țaranu.

Cum s'a produs crima

După ce și-a tămăduit rănile, D-tru Țaranu a cerut ajutorul fraților săi, Neculai și Ion.

Sâmbătă pe înserate, toți 3 înarmați cu ciomege s'au îndreptat spre satul Balș. Pe câmp s'au întâlnit cu Ion Tibulică și cu unul din fii săi.

Au tăbărât cu ciomegile asupra lor până când Ion Tibulică a fost lăsat mort, iar feciorul său, cu coastele rupte, lăsat în nesimțire.

Criminalii, apoi au dispărut.

Șeful jandarmilor l'a prins ieri pe Neculai Țăranu. *Calmet*

*

Agresiune lângă Podul-Iloae

O sălbatecă agresiune petrecută ieri în satul Comănești din apropiere de Podul-Iloaie, a fost adusă la cunoștința autorităților județene. Iată cum s'au petrecut faptele:

Locuitorii Vasile Hotache și Vasile Irimia din susnumitul sat, s'au prezentat sateanului Ion Balan, pretinzând că un imaș al acestuia le-ar aparține lor.

Din vorbă în vorbă, locuitorii s'au luat la cearta.

La un moment dat, Ion Bala a luat un par și a început să lovească în sătenii Hotache și Irimia.

La rândul lor, aceștia din urmă au tăbărât asupra lui Ion Balan maltratându-l grav cu ciomege și cuțite. După o luptă aprigă între cei trei săteni, Ion Balan s'a ales cu leziuni grave la cap și piept fiind internat în spitalul din Podul Iloaie.

Deasemenea sunt grav răniți și ceilalți doi locuitori.

Șeful postului de jandarmi din Pd-Iloaie face cercetări.

INFORMAȚIUNI

x Alegerea de rector. — Într'unul din numerele trecute, ziarul nostru a înregistrat informația după care candidatura D-lui Bratu la demnitatea de rector al Universității ieșene ar fi indezirabilă în unele cercuri.

Suntem astăzi în măsură să afirmăm că am fost obiectul unei mistificări și că nu a existat o „adunare" care să sfătuiască pe D-rul Bratu să-și retragă candidatura. Distinsul profesor, a cărui bună credință sub toate raporturile este notorie, nu a avut de întâmpinat nici o rezistență *colectivă*.

Suntem datori să restabilim tot adevărul,—ceia ce facem prin rândurile de față.

x Cursurile Facultății de Drept încep în ziua de 1 Noembrie, conform programului.

x *Jaf la o vie.*— D. H. Weisbuch viticultor din Copou, s'a plâns Parchetului că a fost victima unui îndrăzneț jaf.

Trei indivizi au pătruns în conacul viei, furând diverse lucruri precum și 300 d fire de viță algeriană, cu care au dispărut.

x Alegerile comunale din Piatra-Neamtz, au fost fixate pentru 7 Decembrie.

x Tribunalul de Baia a admis cererea de lichidare judiciară solicitată de comerciantul Herș Natanzohn din Fălticeni.

x Bugetul primăriei Bacău pe 1933, a fost alcătuit, având la venituri și cheltuieli suma de 83 milioane 530.581 lei.

INFORMAȚIUNI

x *Omorât de tren.*— Pe când trenul personal No. 558 condus de mecanicul Cerbu, trecea prin apropierea stației Frasin (Bucovina) la km. 46, a surprins pe linie pe locuitorul Tanase Caciuc, tăindu-l în două.

S'a deschis o anchetă.

x *La Bacău* a avut loc Duminecă adunarea generală a organizației partidului liberal (ducist).

Șeful de până acum, d. Nikeke Botez, a fost proclamat președinte de onoare; iar ca șef activ a fost ales d. avocat Mircea Cancicov deputat.

În comitet: ca vice-președinți d-nii Eduard Racoviță, Leonida Dumitrescu, Cristea Cristoveanu și Mircea Costinescu.

x Parchetul de Botoșani a dat în judecată pentru bancrută simplă, pe cerealistul Aron Buiumovici din Botoșani.

Deasemenea a fost dat în judecată comerciantul Aron Goldștein din Drânceni (Botoșani) pentru bancruță simplă și frauduloasă.

x Zidindu-se o biserică în comuna Văscani (Baia), locuitorii au înzestrat-o cu toate cele trebuincioase. Mitropolia aduce pe această cale mulțumiri sătenilor din comună care au contribuit la înzestrarea bisericii, făcând donații în valoare de sute de mii lei.

SITUAȚIA FUNCȚIONARILOR

dela prefectura jud. Iași

La Prefectura de județ s'au terminat lucrările de verificarea situației funcționarilor.

Directorul instituției dl. Ion Pătru a dispus cazier după cazier și în raportul înaintat dl. prefect V. Petrovanu se precizează: numai 2 funcționari ar intra în prevederile legii excepționale.

Adică, dacă legea se va aplica, 2 funcționari vor fi puși în disponibilitate.

Raportul amintit a fost înaintat d-lui Armand Călinescu, subsecretarul de Stat la interne.

Proprio zis, s'a găsit la prefectura de județ o sumedenie de funcționari numiți și înaintați ilegal după anul 1924.

Au avut însă norocul de a fi încadrați potrivit statutului funcționarilor publici, așa că rămân probabil în serviciu. *p. gr.*

Spectacolele zilei

Unde mergem astăzi?..

8 Noembrie

Teatrul Național. — *„Trenul Fantomă"*, piesă fantastică de Rindley.

Teatrul Cinema Trianon. — *„Inima mea nu este dată"* cu Lyen Dhers, Gustav Fröhlich, Ernst Verebes, și *„Misterele cabaretului"* cu Ioan Petrovici, Felix Bressart Greti Theimer etc.

Complectare Jurnal sonor *Paramount.*

Cinema Sidoli. — *„Vraja primei aventuri"*, duios și fermecător film cu superbul ansamblu Martha Eggerth, Georg Alexander, Leo Schlesag.

Al doilea film *„Siberia, suflete întâlcărate"* cu Koval Samborscky și Smorskaya. Complectare jurnal sonor Fox Movietone.

Teatrul Phönix — Relache.

Cinema Ghelțer. — Relache.

CRONICA MUZICALĂ

CU VIOARA IN JURUL LUMII

(Continuarea din pagina 1-a)

știința mea, cu mâinele mele și ...cu două piese de 500 lei, care pe atunci valorau câteva milioane:

La Iași

In Basarabia, în România, unde cu mult înainte eram cunoscut, am dat câteva concerte, Am fost invitat să cânt la Iași cu Societatea Simfonică care atunci se producea cu succes.

Primul concert a fost sub conducerea d-lui Antonin Ciolan și am cântat „Concertul" de Tscheikovsky și „Serenade melancolique"" de acelaș compozitor, la 9 Februarie 1921. Impresia făcută a fost așa de bună stât pentru orchestră, cât și pentru conducător dl. Antonin Ciolan, că am acceptat a doua invitațiune și am cântat „Concertul" lui Beethoven. După acest al doilea concert, mi s'a propus să accept postul solistului orchestrei și profesoratul la conservator. Am avut atunci în mână, un contract pentru America, însă, în urma insistențelor persoanelor conducătoare ale orchestrei și ale Conservatorului am acceptat propunerea de a rămâne pe loc.

In anul 1922 înainte de concursul la catedra de violină, am cântat cu d. dirijor George Georgescu la București, la Ateneu. După concurs, fiind numit profesor la Conservator, am început lucrările și am funcționat până la finele anului 1923 când a trebuit să părăsesc țara pentru un angajament în Grecia.

Turneuri

Am plecat în August 1923 și am făcut un turneu prin Balcani. După prezentarea demisiei mele, ca profesor în Iași, am fost angajat ca profesor la Conservatorul Național din Athena, post pe care l-am acceptat însă cu condițiunea de a putea efectua turneurile artistice.

In anul 1929 m'am găsit în fața unui angajament la Paris, unde am dat primul concert la 8 Aprilie 1929 în Salle Gaveau.

Succesul a fost destul de mare. Am cântat și cu orchestra simfonică din Paris, sub conducerea d-lui Pierri Monteux. In urmă a urmat turneul meu prin toată Europa și America. De la 2 Noembrie 1931, puteți avea cel mai bun exemplu de activitatea mea până la 6 Aprilie 1932. Am dat 72 concerte în 53 de orașe în Franța, Italia, Belgia și Olanda. Acuma vin dintr'un turneu din Polonia și am fost nevoit să refuz o prelungire prin faptul că am semnat un contract de la 15 Noembrie până în luna Aprilie pentru Syria, Egipt și Palestina.

Trecând prin România pentru a aranja chestiuni personale, am fost solicitat de către persoane cunoscute și prieteni, să dau câteva concerte. Timpul fiind însă scurt, urmând după cum am spus, pe data de 15 Noembrie să fiu la Beyrouth-Syria, n'am putut în România să dau mai mult, pentru moment, decât 2—3 concerte. Imi face o adevărată plăcere de a revedea publicul ieșan, care a manifestat întotdeauna o caldă apreciere în fața artei mele și căruia i-am păstrat o amintire duioasă. La rândul meu pot să adaog că în arta mea n'am rămas pe loc timp de 8 ani de zile, și că publicul ieșan mă va putea aprecia după cum am fost apreciat în toate țările unde am concertat".

Proecte

— „După turneul care îl întreprind acum, intenționez de a mă stabili definitiv pentru câteva luni pe an în România unde sper că, cu știința mea și cu educațiunea pe care o posed, să pot fi util țării căreia aparțin azi. Restul timpului voi face ce am făcut până acuma: *„turneuri"*.

Muzica românească

— „Intenționez în turneul meu de acuma, să introduc în programe compozițiile maeștrilor români: Castaldi și alții Am cântat o sonată a d-lui Zivra și a obținut un mare succes.

Ceva lucrări

— „In programul acestor concerte pe care le dau acuma la Iași și Chișinău, am pus și o transcripție a mea. Am mai multe, în număr de 44 opus, transcripții și compoziții.

Ele vor fi imprimate în timpul cel mai scurt".

*

Interlocutorul nostru și-a terminat acest interview, exprimând dorința ca la reintoarcerea sa la Iași, să găsească o mișcare muzicală, demnă de elementele excelente ce se găsesc aici, și cu o activitate care se facă mândria Iașului și artei românești".

H. Barileanu-Grancea

Judecătorii protopopeşti
din eparhia Moldovei

Expirând cei 6 ani de funcţionare a membrilor judecătoriilor protopopeşti din Eparhia Moldovei şi Sucevei, I. P. S. S. Mitropolitul Pimen a dispus alegerea unor noi membri. Au fost aleşi următorii In *Judeţul Iaşi*; preotul Dumitru Ciolan dela biserica Sf. Voivozi-Roşca preşedinte; pr. Petru Manole de la parohia Copou şi Const. Bogdan dela Capela Penitenciarului, membri,

Judeţul Neamţ; Pr. Mihail Gavrilescu dela parohia Căciuleşti, preşedinte; pr. Vasile Negrea de la parohia Căciuleşti I şi Gheorghe Gheorghiu dela parohia Girov, membrii.

Judeţul Dorohoi: Pr. Ioan Teodorescu dela parohia Săveni preşedinte; pr. Gh. Ştefănescu dela parohia Havârna şi V. Măcărescu dela parohia Zvorâştea, membri.

Judeţul Baia: Pr. Grigore Constantinescu dela parohia Tătăruşi preşedinte; pr. M. Grigoraş dela parohia Toleşti şi Horel Teodoriu dela parohia Rădăşeni, membri.

x **Laboratorul de analize** Dr. Beceanu Piaţa Halei Iaşi, execută în cele mai perfecte condiţiuni, analize complecte de urină. La cerere se pun la dispoziţie vase speciale de colectat urina.

EXCURSIA IEŞENILOR LA BUCUREŞTI

In gara de Nord, grupul excursioniştilor ieşeni plecaţi cu trenul special organizat de ziaru „Opinia" şi de Societatea de turism „Hamburg-Amerika-Linie". Bucureştenii au făcut o caldă primire concetăţenilor noştri.

Excursioniştii se înapoiază la Iaşi mâne Mercuri dimineaţă.

Obrazul subţire se ţine cu cheltuială ?

Nu! De când aveţi **lama de ras**

Platiné

cu care, graţie calităţei ei excepţionale, vă puteţi rade de cel puţin 15 ori costul unui ras a scăzut sub Lei 1. O încercare vă va convinge. Refuzaţi alte mărci necunoscute, preferaţi cel mai bun fabricat al uzinelor Souplex.

GALOŞI şi ŞOŞONI

Forma

Calitate şi Durabilitate

vă oferă numai Marca mondială

Quadrat Riga

Depozitul Fabricei pentru en-gros şi detail

Iaşi, str. Ştefan cel Mare 15

alături de Banca Em. Marcovici

Se falşifică făina

Pânea de 10 lei nu este „albă", -- ci din făină integrală.

In ultimul timp s'a constatat că pâinea albă dela brutăriile ieşene seamănă cu pâinea integrală obişnuită.

Faptul a alarmat autorităţile comunale care au făcut imediat o anchetă. Cu acest prilej s'a constatat un fapt cu adevărat scandalos unii morari amestecă făina albă cu cea de calitatea doua, în proporţie de 40 la sută.

In acest sens au făcut declaraţii brutarii şi au depus probe de făină la primărie.

Brutarul Grinberg din str. Tătăraşi No. 8 a cumpărat Sâmbătă 8 saci de făină albă. Pâinea fabricată a ieşit însă tot atât de neagră ca şi cea de calitatea doua.

Cazul a fost adus la cunoştinţa primăriei; s'a făcut o anchetă şi s'a constatat că făina a provenit dela moara Fruchtman.

Iată dar că, după ce se plăteşte zece lei o pâine, se falsifică calitatea făinei.

Pe de altă parte, se constată şi o lipsă completă a pâinii de calitatea doua.

Brutarii nu capătă nici un sfert din făina ce se cuvine. Iar la periferii, pâinea neagră lipseşte complectamente.

Vrem să credem că cel puţin de data aceasta autorităţile comunale vor şti să reacţioneze.

E.

ACŢIUNEA
farmaciştilor ieşeni

Farmaciştii din localitate, întrunindu-se din nou, au ales un comitet de direcţie, care să conducă asociaţia locală; şi în caz eventual când se vor constitui în colegiu, să aibă şi conducerea colegiului. Comitetul de direcţie se compune din d-nii Justin Adace, preşedinte, Beceanu, secretar şi Terenzi casier. Tot la această consfătuire s'a ales o comisiune compusă din domnii Adace, Pollac şi Păun, care să întocmească un memoriu al farmaciştilor ieşeni, stipulând dezideratele, ce ar servi la modificarea regulamentului legii sanitare, —în baza cărora farmaciştii ieşeni ar consimţi la constituirea lor în colegiu.

S'a remarcat un acord perfect între farmaciştii proprietari.

Dan

CONGRESUL
funcţionarilor comerciali din Moldova

La 20 Noembrie are loc la Iaşi congresul funcţionarilor comerciali din Moldova. Vor lua parte delegaţi din oraşele Moldovei şi conducătorii organizaţiei din Bucureşti. Congresul va fi deschis de d. D. R. Ioanitescu ministrul muncii şi sănătăţii, care e preşedintele de onoare al funcţionarilor particulari.

Cu acest prilej d. D. R. Ioanitescu va avea o consfătuire cu autorităţile locale, în legătură cu aplicarea legii repausului.

x **„Chino-vinul Dr. Rătianu"** cu China, Kola, Coca, Genţiană şi Glicerofosfat de Calciu întăreşte organismul dându-i vigoare. Se recomandă convalescenţilor şi anemicilor.

Depozit: Farmacia Dr. Rătianu str. Cuza Vodă 48.

Cum se va face la Iaşi recensământul fiscal

Comisiunile. — Declaraţiile proprietarilor. — Lămuririle d-lui Ad-tor financiar

Am arătat că la administraţia financiară d-l Ilie Florescu s'a consfătuit cu controlorii financiari şi cu capii de percepţii, în ceeace priveşte recensământul fiscal care va începe pe ziua de 15 Decembrie.

Intrebat de noi, ad-torul financiar ne lămureşte de modul cum vor decurge lucrările.

—„In conferinţa ţinută Sâmbătă au tălmăcit funcţionarilor şefi intenţiile ministerului în ceea ce priveşte lucrările recensământului.

Dl. Ilie Florescu

Vor circula în total 18 comisiuni în oraş şi 12 comisiuni în judeţ.

Săptămâna aceasta urmează să primim dela Bucureşti materialul de declarare care va fi distribuit contribuabililor pentru complectare.

Odată complectate, declaraţiile vor trebui a fi depuse la percepţii între 20 Noemb. şi 20 Decemb.

Pe proprietarii de imobile, îi invit în interesul lor propriu, să alcătuiască tablouri de apartamentele închiriate, specificând în amănunţimi condiţiunile.

Tablourile acestea vor fi ridicate de către delegaţi, care vor fi astfel gata edificaţi asupra situaţiei care li se prezintă"...

*

In altă ordine de idei, d. Florescu ne anunţă pentru foarte curând o mare mişcare între perceptori şi controlori.

— „Primenirea aceasta în personalul percepţiilor trebuie să se producă deoarece s'a schimbat şi ordinea în comunele judeţului nostru.

„Dl. prefect V. Petrovanu împreună cu consiliul judeţean mărind numărul comunelor rurale, sunt nevoit să reorganizez percepţiile din judeţ, mărind numărul lor".

Rex

Ştiri poliţieneşti

Arestarea
unui periculos talhar

Poliţia din Cernăuţi arestase săptămânile trecute un periculos spărgător, anume Bălălău Gh. zis Creţu. Acesta terorizase mult vreme populaţia din Suceava şi Cernăuţi, comiţând vreo 60 de „lovituri".

Judecat la tribunalul Suceava, el a fost condamnat la 5 ani închisoare.

Dar pe când era transportat la puşcărie, a evadat.

Săptămâni dearândul Bălălău a cutreerat Bucovina şi nordul Moldovei comiţând atacuri la drumul mare şi spargeri.

Zilele acestea el a poposit la Iaşi, unde spera să găsească un teren prielnic. Astă noapte însă pe când umbla după furat, tâlharul a fost arestat de detectivul Simion, care-l urmărea de două zile. Se bănueşte că el n'ar fi străin de ultimile furturi comise la Iaşi.

*

Furturi.— Dl G. G. Cruceanu din str. Uzinei No. 7 a reclamat poliţiei că, pe când se afla în faţa brutăriei Hamsohn din str. Cucu, i s'a furat un portofel cu 500 lei.

— Din locuinţa femeiei Anica C. Huţanu din str. Apeduc No 1, s'au furat numeroase haine.

— Poliţia cercetează pe Gh. Rusu din Bucium, autorul unui furt la via d-lui Rohr dela „Doi Peri".

Diverse.— In cursul nopţii, biroul judiciar a organizat o razie puternică. Au fost arestaţi numeroşi indivizi suspecţi.

— Poliţia a arestat pe Teodor Carakiva din Cetatea Albă, care avea asupra lui două buletine false.

Rep.

AUTO-MOTOARELE SPORESC
INCASARILE C. F. R.
înlăturând concurenţa auto - buzelor

Experienţa reuşită de pe linia Bacău—P.-Neamţ. Constatările d-lui inginer Niţescu

După cum se ştie, pe linia Bacău-Piatra Neamţ s'au introdus două automotoare, pentru a combate concurenţa autobuzelor particulare.

In această privinţă, iată ce ne spune d. Emil Niţescu directorul regionalei c. f. r. Iaşi.

— „Intr'adevăr din examinarea tabloului de venituri din traficul de călători pe linia Bacău-Piatra-Neamţ pe timpul dela 1 la 31 Octombrie 1932, se constată că media zilnică a încasărilor pentru întreaga linie în intervalul de la 1—13 Octombrie, când au circulat trenurile obişnuite de persoane, a fost de lei 14.619.

Pentru intervalul dela 20—31 Oct. când au circulat automotoarele, media zilnică a încasărilor pentru întreaga linie a fost de lei 31,907 adică mai mult decât dublu, deşi taxele de călători au fost reduse la 50 la sută.

Un alt fapt constatat în urma punerii în circulaţie a trenurilor automotoare pe această linie, este că de unde înainte circulau numeroase curse de autobuze între Bacău-Piatra Neamţ, care făceau o concurenţă serioasă căilor ferate, în prezent au încetat complect cursele acelor autobuze de oarece toţi călătorii care se serveau de acest mijloc de transport utilizează în prezent automotoarele, întrucât aceştia din urmă prezintă un confort mai mare, un tarif mai redus şi o circulaţie destul de intensă.

Se evidenţiază deci că în adevăr automotoarele sunt mijlocul prin care vom putea învinge peste tot concurenţa crescândă a autobuzelor.

Vor trebui comandate automotoarele cu o amenajare interioară mai comodă; totodată ele vor trebui să aibă locuri suficiente, în fie automotor singur, fie în plus o remorcă.

Credem că după ce se vor fixa tipurile cele mai convenabile de automotoare, după necesităţile şi caracteristicile diverselor linii, urmează a se da o cât mai urgentă şi o cât mai intensă întrebuinţare acestui gen de vechicule, care se dovedesc indicate în special pentru liniile laterale",— termină d. Niţescu.

*

După cât ni se afirmă, s'au comandat 100 de automotoare de la o mare fabrică din Anglia, cari vor fi puse în funcţiune pe toate liniile din Bucovina.

Un automor costă 3 milioane lei.

In primavara anului 1933 se vor mai introduce automotoare pe liniile Iaşi—Dorohoi, Podul Iloaei—Hârlău, Dolhasca-Fălticeni etc..

Gr. Spiru

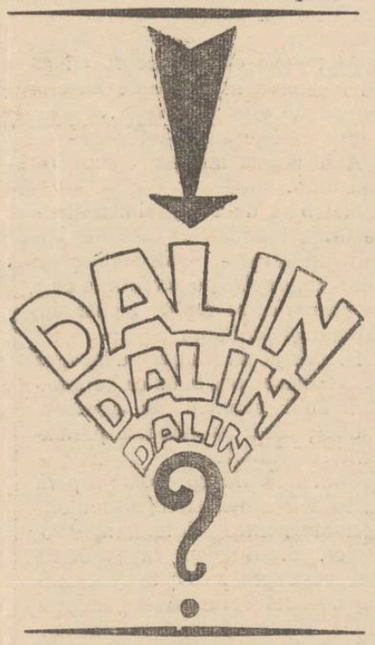

x **Pentru viticultori.**— Se aduce la cunoştinţa podgorenilor din judeţul Iaşi, că, în conformitate cu dispoziţia Direc. G-le a Monopolului alcoolului, declaraţiile de recoltă trebue să se depună până la 15 Noembrie a. c. şi nu la 1 Decembrie, cum se fixase anterior.

INFORMAŢIUNI

x In urma unei anchete făcute în localitate de Ministerul Justiţiei, este vorba ca un cunoscut magistrat ieşan să fie mutat disciplinar.

x Siguranţa ieşană a început cercetările în legătură cu escrocheriile comise în oraşul şi judeţul Iaşi, (ca şi în alte judeţe ce aparţin acestui Inspectorat), de către I. Neiman zis Naum şi Th. Zane din Bucureşti, ca proprietari ai unei reviste „Garda financiară".

Ambii sunt menţinuţi arestaţi la închisoarea din Huşi.

x Comitetul Blocului cetăţănesc pentru eftinirea traiului se întruneşte Miercuri 9 crt. ora 6 p. m. la sediul cercului feminiăt din str. Ch. Mârzescu.

Sunt rugaţi să ia parte cei ce se interesează de buna funaţionare a acestei acţiuni,

x Duminică 13 N-brie a. c. ora 5 jum. p. m. va avea loc în sala Camerei de Comerţ interesantul Proces-Literar:

„Bacalaureatul elevului Gerber", organizat de Soc. „Generala".

Vor lua cuvântul d-na Av. Reiter, dr. Isac Avram, C. Coman, Neuman Iosef şi Av. Kinsbrauner.

x Inaugurarea hotelului Racoviţă din Slănic, complect refăcut şi renoit, va avea loc la începutul lunii Mai 1933.

x „Cercul studenţesc Dorohoian" organizează un mare bal în ziua de 8 Noembrie sub preşidenţia de onoare a d-lui Prof. dr. Cezar Papacostea. In saloanele „Bragadiru" începutul ora 9 seara.

x In pădurea de la Floriţoaia, proprietatea d-lui Ulea-senior, a avut loc Duminecă o mare goană organizată de Cercul vânătorilor... S'au împuşcat 4 lupi, 2 vulpi şi 48 epuri.

x Artistul I. C. Damira a plecat aseară la Bucureşti pentru a reprezenta Teatrul Naţional la înmormântarea decanului scenii româneşti, regretatul mare artist Iancu Petrescu.

x Mâine după amează se întruneşte consiliul municipal.

Intre altele, se vor discuta regulamentele salubrităţii, edilităţii şi poliţiei sanitare; concesionarea hornăritului şi a serviciului salubrităţii.

Se prevede şi o largă discuţie pe chestia pâinei.

x **La policlinica** ceferistă din localitate, s'a ţinut ieri concursul pentru 5 posturi de externi. Comisiunea a fost compusă din d-nii dr. Cădere, ca preşedinte şi d-nii dr. Geri Alexandrescu şi Lăzărescu membri.

Din 32 de concurenţi, au fost proclamaţi reuşiţi tinerii medicinişti d-ra Olga Tibuleac, A. Ţomir, Mihailescu Gh, Costăchel Ioan şi Samborschi.

x La Negreşti (Vaslui) agentul fiscal Mihai Trofin a fost bătut în stradă de cetăţeanul Adam Baciu. Se fac cercetări.

x Cunoscutul comic al scenii ieşene d. C. Ramadan, după ce va juca în piesa „Mireasa din Tărăscău" de Otto Indig a cărei premieră are loc Joi seara, va trece într'un concediu pe tot restul stagiunii, d-sa având nevoie de o căutare medicală specială.

ECOURI

x *In cerc intim familiar s'a celebrat logodna d rei Tereza Kaufman, fiica cunoscutului comerciant ieşan Bernhard Kaufman actualmente în Bucureşti, cu d. Heinz Wollstein, doctor în drept din Bertin.*

Felicitările noastre.

x Vizitaţi magazinul **Quadrat** *Depozitul Fabricei de Galoşi şi Şoşoni* marca cea mai răspândită pe tot globul pământesc. Formele cele mai moderne, durabilitatea garantată, Iaşi, strada Ştefan cel Mare No. 15, alăturea de Banca Emanoil Marcovici. En-gros. En-detail.

x Tenis de masă (Ping-Pong) cele mai complecte jocuri au sosit la **„Cartea Românească"**.

Publicaţiune

Se aduce la cunoştinţa amatorilor că licitaţia pentru arendarea viei dela Vişan, proprietatea Bisericei *„Cuvioasa Paraschiva"*, s'a amânat pentru ziua de Duminică 13 Noembrie, a. c. acelaşi oră şi tot în localul Bisericei din str. Păcurari.

Epitropia

S.D. Pistinei

renumitul ceasornicar

S'A MUTAT

din str. Unirei

în str. Lăpuşneanu 28

(lângă Mac i)

ULTIMA ORĂ

FRANȚA REFUZĂ DEASEMENI

ROLUL DE MEDIATOARE

în tratativele ruso-române.--Un răspuns oficial dela Paris

București 8.—Refuzul Poloniei de a face serviciul de mijlocitoare în tratativele ruso-române pentru un pact de neagresiune, — a silit pe d. Titulescu să intensifice acțiunea pe lângă guvernul francez, pentru a obține dela Paris ceiace i s'a refuzat dela Varșovia.

In speranța unui succes, ministerul nostru de externe a dat cunoscutul comunicat prin care înștiința că tratativele cu Rusia vor continua „cu concursul Franței".

Iată însă că ieri a sosit răspunsul oficial al guvernului din Paris, precizând adevăratele sentimente care domnesc la Quai D'Orsay.

După ziarul „Cuvântul", acest răspuns glăsuește astfel:

— *Guvernul francez este dispus a transmite la Moscova oarecare cereri și dorințe ale guvernului romîn.* **însă nu va face o acțiune de mediațiune pentru un pact de neagresiune ruso-romîn.**

Guvernul francez socotește că drumul tratativelor directe este cel mai fericit și crede că va ajunge la rezultate bune.

*

D. Titulescu va primi astăzi pe d. Victor Cadere căruia îi va reînoi însărcinarea să continue tratativele directe cu d, Litvinov.

D. Titulescu s'a întâlnit ieri cu d. Puaux ministrul Franței și cu însărcinatul de afaceri al Poloniei.

Deasemenea a avut o lungă întrevedere cu d. C. Stere.

D. Goldiș gogist

București 8. Fruntașul ardelean d. Vasile Goldiș a trimis o scrisoare d-lui Goga prin care aderă la acțiunea partidului național-agrar (gogist).

Din dramele casnice

O femee își abandonează pruncul

La biroul jud. ciar s'a prezentat azi dimineață locuitorul M. Balaur din Vânători-Iași și a depus o reclamație impresionantă.

Inainte cu doi ani, el a cunoscut la o nuntă pe fata Ileana Hanțaș din Horboca, cu care s'a căsătorit din dragoste.

Căsnicia însă i-a desiluzionat pe amândoi. Imediat după nuntă au început certurile și neînțelegerile. De puțin timp, Ileana a născut un copil. Iar acum două zile femeia, după o ceartă violentă cu soțul ei, a fugit de acasă, lăsând copilul.

M. Balaur cere poliției să descopere noul domiciliu al femeiei care se află în Iași.

D. comisar Păun a început cercetări.

ORA 3

ACCELERAREA TRATATIVELOR CU SOVIETELE

București 8 — Tratativele româno-sovietice au intrat într'un ritm accelerat. Astă noapte Moscova s'a adresat guvernului din Paris, rugând să intervie pentru aflarea intențiilor noului guvern romîn.

Franța, fără a primi sarcina de mediatoare, a transmis la București întrebarea Rusiei.

Guvernul nostru și-a însușit atitudinea cabinetului precedent și va transmite la Moscova răspunsul în chestia unui cuvânt din proectul de pact, la care d. Litvinov se împotrivește.

Alegerile prezidențiale din America

New York 8.— Astăzi au început alegerile pentru desemnarea președintelui republicei. Pretutindeni se fac pariuri cu 6 la 1 în favoarea lui Roosvelt.

Partizanii d-lui Roosvelt pretind că acesta va întruni majoritatea în treizeci de state.

O întrevedere interesantă

Sinaia 8.—La castelul Peleș a avut loc astăzi masa oferită de Rege în onoarea cavalerilor ordinului Mihai Viteazul.

Suveranul a rostit o frumoasă cuvântare. A asistat și d. Gafencu fost subsecretar de stat care va pleca imediat la Cluj pentru a avea o întrevedere cu d. Vaida.

DIVERSE

D. Carol Davila ministrul nostru la Washington, se înapoiază Joi la post.

— Joi sosește în țară d. Auboin.

— Guvernul polonez a cerut agrementul pentru transferarea la București a ministrului polonez dela Riga.

— Intr'o localitate din Elveția a încetat din viață Heinrich Stines, fratele mai mare al marelui industriaș Hugo Stines.

SERVICIUL MILITAR OBLIGATOR

SE REINTRODUCE IN AUSTRIA

Viena 8.— Guvernul a elaborat un statut al miliției austriace, cu un termen de *serviciu obligator*, variind între 6 și 9 luni, pentru toți tinerii din Austria.

Organizațiile militare sau semimilitare, existente astăzi, vor fi desființate pentru a fi înlocuite cu armata statului.

Un bătrîn bogătaș arestat

pentru sustragere de acte

București 8.— Cunoscutul comerciant Milas, în etate de 80 ani, arendașul moșii militare Obor, se află în proces cu Ministerul Armatei pentru o sumă de 80 milioane lei.

Bătrânul milionar a venit ieri la grefa Curții de Apel S. III, a luat dosarul cauzei și la un moment dat a rupt 5 file pe care le-a pus în buzunar. L-a văzut însă arhivarul care a sezisat parchetul.

Comerciantul a fost arestat și va fi judecat astăzi în baza legii micului parchet.

Despre menținerea stabilizării

și despre scumpirea grâului

Declarațiile d-lui Maniu

Cluj 8 — D. prim-ministru Iuliu Maniu a sosit ieri la Cluj, venind dela Bădăcin.

Intrebat de ziariști, a declarat că a venit la Cluj ca să-și vadă familia. Tot odată va face o vizită d-lui Vaida la moșia Valea-Seacă.

*

In altă ordine de idei, d Maniu a declarat:

— *Scumpirea grâului s'a produs din cauza majorării tarifelor de import, precum și din pricina recoltei reduse. Dar această scumpire este trecătoare.*

Apoi:

— *Punctul principal din programul guvernului este respectarea stabilizării leului. O inflație monetară este exclusă*

*

Aseară, d. Maniu a plecat spre București.

Masa de la Palat

a cavalerilor ordinului „Mihai Viteazul"

București 8.—La Castelul regal dela Sinaia are loc astăzi masa tradițională oferită în onoarea celor decorați cu ordinul „Mihai Viteazul".

Ca și în anul trecut, d. mareșal Averescu nu va participa la această masă.

Guvernul va fi reprezentat prin d. ministru I. Mihalache a cărui stare de sănătate e ceva mai bună. In cursul săptămânii, d. Mihalache se va supune operației unii de apendicită.

Furia populației

contra bandiților automobiliști

București 8. — Banditii automobiliști prinși în comuna Lupeasca, au fost duși eri la fața locului pentru reconstituirea unor „operații".

Banda a comis spargeri în mai multe comune din județul Ilfov.

Ea se folosea de taximetrul No. 10,594 proprietatea d-nei Elena Vintilă Grigore al cărei soț era complice cu banda. Șeful banditilor era șoferul Gogu Mitică.

Publicul indignat a luat la bătae pe banditi, rănindu-i serios. Ei au scăpat de linșaj numai datorită intervenției jandarmilor.

Situația în Germania

după alegeri

Berlin 8.— Ziarele de dreapta cer alcătuirea unui guvern de concentrare națională.

Ziarul guvernamental „Deutsche Allgemeine Zeitung" scrie că guvernul e gata a primi orce colaborare care i se va oferi.

Nu există însă șansă de concentrare. Intr'adevăr, oficiosul hitlerist „Der Angriff" publică un articol al d-lui Goebels prin care se cere demisia imediată a cancelarului von Papen.

Reichstagul va fi convocat la începutul lunii Decembre; iar după constituire va fi amânat pentru Ianuar.

x Doctorul BRENER *specialist mamoș*, boli de femei, consultații de la 2 până la 4 p. m.

Pregătirile la Ministerul de Finanțe

pentru eliminarea de funcționari

București 8. — La Ministerul finanțelor s'a concentrat tablourile dela departamente, cu funcționarii numiți și avansați ilegal dela 1924 încoace.

Actualmente se face selecția în vederea eliminării acestor funcționari, și a retrogradării unora dintr'înșii.

Eliminările se vor face pe următoarele baze:

1) Acei funcționari care la numirea lor au declarat că au studii pe care în realitate nu le aveau.

2) Funcționarii minori, care n'au făcut serviciul militar.

3) Funcționarii în a căror numire există erori de fond.

x D. primar P. Bogdan a fost ales președinte de onoare al sectorului național-țărănesc din Calea Călățiii.

Onomastica voevodului Mihai

Solemnitatea dela Mitropolie

Astăzi 8 Noembrie (Sf. Mihail și Gavril) fiind onomastica marelui voevod Mihai, faptul a fost

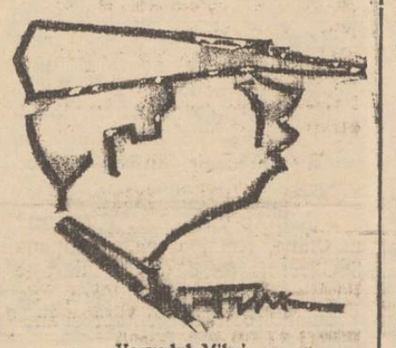

Voevodul Mihai

serbat la Iași printr'un Te Deum în catedrala metropolitană.

Serviciul religios a fost oficiat de P. S. S. Arhiereul Grigore, înconjurat de un sobor de preoți. In strana arhiepiscopală se afla I. P. S. S. Mitropolitul Pimen. Răspunsurile au fost date de corul metropolitan dirijat de maestrul V. Popovici.

Au asistat reprezintanții autorităților civile, în frunte cu d. P. Bogdan primarul municipiului; și autoritățile militare cu d. general Toma Dumitrescu comandantu Corp. IV armata.

Era de față și o numeroasă delegație de studenți.

După terminarea rugăciunii, d. general Dumitrescu a rostit o frumoasă cuvântare, vorbind trupelor despre însemnătatea zilei.

Onorurile au fost date de o companie din Reg. 13 dorobanți, cu drapel și muzică.

La ora 12 solemnitatea a luat sfârșit.

Pactul balcanic

este impus de Franța?

Viena 8. — „Wiener Neueste Nachrichten" scrie următoarele:

„Nu greșim când presupunem că primirea atât de grăbită a pactului balcanic corespunde unei dorințe și necesități a politicei franceze care vrea să-și creeze prin alianța balcanică un instrument pentru politica ei sud-est europeană. Trebuie să așteptăm să vedem ce atitudine vor lua celelalte puteri, în rândul întâi Italia.

Se reînființează

subsecretariatul minorităților?

„Bukaresti Lapok" anunță că deputatul bulgar Penacoff, a vizitat zilele acestea pe d. prim ministru Iuliu Maniu, care i-a comunicat că guvernul este hotărât și a luat primele măsuri pentru întocmirea proectului de lege minoritară și că subsecretariatul de stat al minorităților va fi reînființat după votarea acestui proect.

INCERCARI DE ORGANIZARE

A ASISTENȚEI SOCIALE LA IAȘI

Se știe că anul trecut se organizase la primărie un serviciu de asistență publică, și care făcând o vastă anchetă printre cartierele mărginașe, isbutise să întocmească liste cu numele tuturor nevoiașilor.

Ajutoarele ce s'au acordat însă au fost prea mici față de mizeria care domnește în oraș. Nu s'au putut strânge sumi suficiente.

Anul acesta mizeria a sporit și mai mult.

Mai bine de 2000 sinistrați de pe urma inundațiilor zac în lipsuri înfiorătoare. Unii abia și-au putut improviza pe terenurile date de primărie, cocioabe făcute din pământ și scânduri.

D. primar P. Bogdan a început să studieze posibilitatea organizării unui serviciu de asistență publică, care să lucreze permanent la primărie.

Cum însă nu se poate spera că se vor putea strânge sumi importante pentru ajutorarea nevoiașilor, d. Bogdan va pleca la București spre a solicita dela Centru o sumă apreciabilă.

Dealtfel cu prilejul ultimei întrevederi pe care d. Bogdan a avut-o la București cu d. Ionel Pop subsecretar de stat la interne, acesta a făgăduit toată solicitudinea pentru Iași.

Dar făgăduelile se fac multe... Iar speranțele pot fi cât se poate de modeste. Rep.

INFORMAȚIUNI

x *Ziarul „Indreptarea" oficiosul d-lui mareșal Averescu, deschide o chestiune delicată.*

Intre altele, oficiosul averescan scrie în numărul de astăzi:

„D. Titulescu, în calitate de ministru al României la Londra, intervenise după cererea guvernului român, pentru expulzarea prin ului Carol de pe teritorul Marei Britanii. Azi d. Titulescu se găsește alături de d. Maniu pentru a rezolva chestiunea Majestății Sale Elena, în condițiuni cu totul contrarii sentimentelor ce le avusese altă dată în aceiaș chestiune. Guvernul Maniu-Titulescu a fost constituit tocmai pentru a rezolva această dureroasă chestiune".

Reținind rândurile de mai sus și amintind că d. Averescu a refuzat să participe astăzi la banchetul regal în onoarea decoraților cu „Mihai Viteazul",— se poate vedea clar orientarea șefului partidului poporului.

x *Bodegile camuflate*—Precum se știe, o mulțime de cârciume și-au transformat localurile în „berării" și „bodegi" spre a scăpa de anumite prevederi ale legii localurilor de consum. In felul acesta fiscul păgubește anual multe milioane de lei.

D. Madgearu ministrul finanțelor, a dispus să se facă o revizie severă la toate localurile de consum, spre a se stabili care cârciumi poartă falș firma de „berărie" sau „bodegă".

x D. P. Dragomirescu decanul facultății de drept, a plecat la Chișinău pentru a lua contact cu profesorii Facultății de teologie, în vederea alegerii de rector.

x Consiliul de higienă al municipiului a fost amânat pentru Luni 14 Noembrie. De astă dată ședința se va ține cu oricare număr de membri prezenți.

x Azilul de noapte și dispensarul medical din str. Arapu au fost refăcute complect. Duminică va avea loc inaugurarea.

x D. chestor Eugen Pavlescu a dispus ca toți gardienii publici care făceau de serviciu la autorități și la diverși demnitari, să fie scoși la front. El au fost distribuiți în cartierele mărginașe unde orașul nu era păzit de loc. Astăzi orașul e păzit noaptea de 122 gardieni.

x Laboratorul de Analize chimice și Microscopice Dr. Rătianu autorizat de Ministerul Sănătății Publice, execută analize complecte de urini, spute, secrețiuni etc. precum și or ce analize ce interesează Industria, Comerțul și Higiena alimentiară. Iași Cuza-Vodă 48.

Teatrul Phoenix

Sosește

Trupa de operete

din Viena

Direcțiunea M. SIEGLER

compusă din 25 persoane în frunte cu răsfățata subretă

Sevilla Pastor

și a renumitei primadone

Erna Siegler

vor da în orașul nostru numai 3 reprezentațiuni în zilele de 11—12—13 Noembrie

AUTOMAT

Dorind a face în localitate un automat, în genul celor din București dar cum nu vreau să risc dacă în caz că afacerea n'o să renteze, rog toată populația orașului IAȘI să-mi trimeată fiecare persoană în parte câte o c. p. în care să scrie dacă doresc sau nu un automat. Și locul unde să se facă. Dacă vor fi mai multe c.p. „*pentru*" voiu face iar dacă vor fi mai multe „*contra*" mă voiu lăsa păgubaș. Cărțile postale neiscălite și fără adresă sau adresă falșă nu se iau în considerație. Vă rog a trimite răspunsurile cel mai târziu până la 31 Dec. 1932 pe adresa:

ISAC GOLDENBERG
Iași, strada Golia No. 3

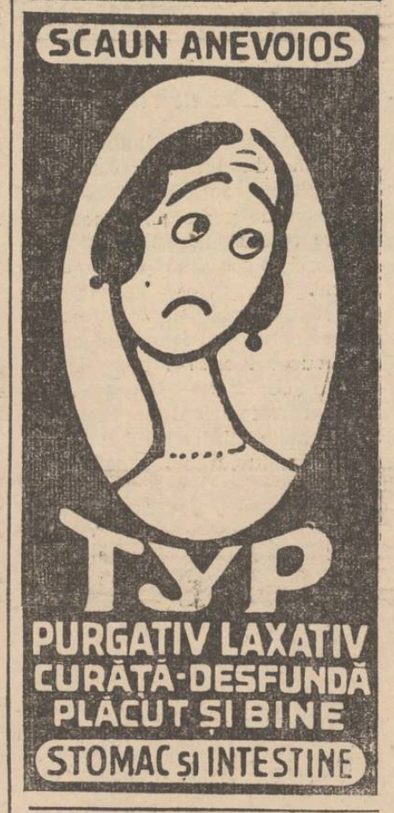

INSTITUTOR, absolvent al Școlei Normale cu limba de predare germană, dă lecții de limbă germană pentru elevi și adulți. Taxa redusă. Adresa: Școala primară de băieți No. 10 Iași, strada Sf. Lazăr 55.

Numai 8 zile

mai sunt până la tragerea clasei a II a a

LOTERIEI DE STAT

Jucători, grăbiți-vă a ridica ultimele lozuri de la Colectura cea mai norocoasă

BANCA EMANOIL MARCOVICI

Iași, strada Ștefan cel Mare No. 15

care a împărțit la clasa I-a câștiguri în valoare de peste Lei 1.500.000 dintre care un singur câștig de Lei 700.000

ANUL XXVIII No. 7663

3 LEI EXEMPLARUL

JOI 10 NOEMBRIE 1932

ABONAM...
Lei 1000

Fundaţiunea „Regele Ferdinand I"
Bucureşti
Str. Ştirbei Vodă 3
(Adm. Dom. Coroanei)
...37

OPINIA

ZIAR POLITIC COTIDIAN

ANUNCIURI
se primesc la toate
AGENŢIILE DE PUBLICITATE
şi la
ADMINISTRAŢIA ZIARULUI
Iaşi. — Strada Lăpuşneanu 37

Telefoane: Redacţia 391 / Administraţia 394 / Serviciul de noapte 367

ACTUALITĂŢI POLITICE

DORINŢA COROANEI

ŞI REGIMUL PARLAMENTAR

Un caz de contradicţie oligarhică

Ziarul oficios al partidului averescan şi-a luat de multă vreme aere anti-regaliste. Sub acest unghi priveşte şi reforma electorală anunţată de d. Maniu, prin care se va desfiinţa „prima majoritară".

Desfiinţându-se „prima" (spune oficiosul averescan) vor dispare şi guvernele ieşite din partide tari, cu majorităţi compacte, — cedând locul guvernelor de coaliţie parlamentară; şi astfel — zice ziarul — „se va realiza dorinţa intimă a Coroanei de a guverna cu grupurile eşite din destrămarea puternicelor organizaţiuni politice".

*

Spre deosebire de eternul Caracudi, noi nu ştim „ce gândeşte Suveranul". Ştim însă că suprimarea „primei majoritare" va fi un pas însemnat spre înfăptuirea adevăratului regim politic parlamentar.

Dacă partidele noastre au admis principiul constituţional al suveranităţii poporului şi sistemul de guvernare reprezentativă, implicit sinceritatea le obligă să primească un regim electoral care să realizeze cât mai exact expresiunea voinţei corpului alegător.

Or, „prima majoritară" înseamnă falşificarea voinţei alegătorilor, şi instituirea guvernelor de autoritate, prin bunul plac al Regelui.

Cine vrea asemenea autoritarism (o semi-dictatură) ar însemna se caută graţia regală pentru a obţine puterea.

Cine nu, — urmează să se îndrepte spre cealaltă suveranitate, a poporului, pentru a se impune în şi prin parlament.

E curios că un om serios ca d. mareşal Averescu se pune în asemenea contradicţie: doreşte autoritarismul şi totuş se războieşte cu Coroana; se războieşte cu Coroana şi totuşi e contra realizării complecte a voinţei populare...

Iar dacă ar fi vorba (după cum zice oficiosul averescan) să se identifice voinţa Coroanei cu practica unui adevărat regim parlamentar, ar fi tocmai cazul să ne declarăm cu desăvârşire satisfăcuţi.

Ne temem însă că nu va fi cazul...

X

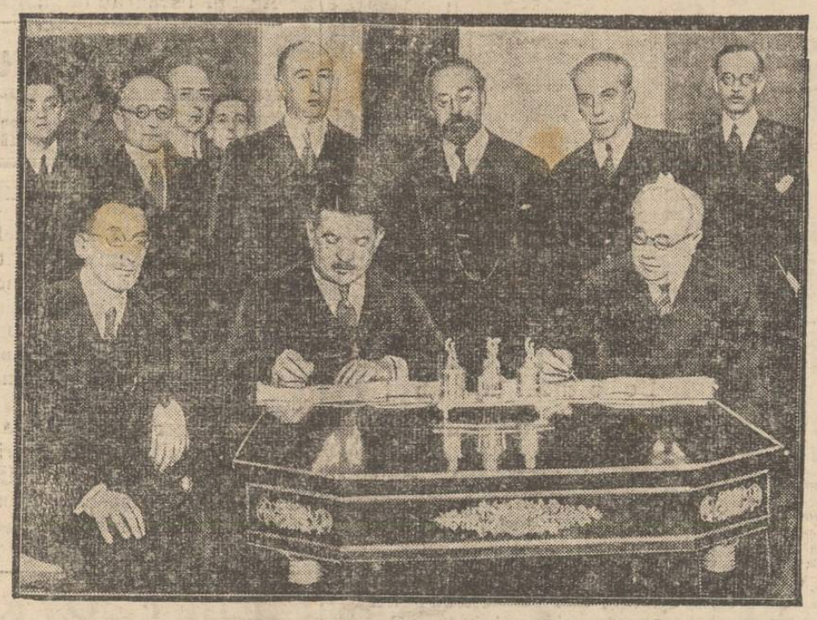

UN MOMENT ISTORIC

Scena semnării tratatului franco-spaniol, în palatul consiliului de miniştri din Madrid. Au semnat d-nii Herriot (în stânga), primul ministru al Franţei şi Azana, premierul Spaniei (în dreapta).

Un pictor celebru

falsificator de bani

In capitala Germaniei a fost capturată recent o bandă de falsificatori de bancnote. Banda avea ramificaţii în întreaga Europa şi a reuşit să plaseze în circulaţie milioane de dolari, franci francezi şi mărci germane false. Ceiace atrage însă atenţia celor mai mari savanţi, artişti şi pictori, avocaţi şi medici, e amănuntul că în fruntea bandei se află rusul Ivan Miasoiedov, fiul pictorului cu renume mondial Grigorii Miasoiedov, azi decedat.

Bătrânul Miasoiedov a lăsat unicului său copil nu numai o avere evaluată la multe milioane de ruble, nu numai un nume celebru, ci şi talentul său. Astfel că tânărul Miasoiedov conta la un moment dat drept unul din cei mai talentaţi pictori din generaţia de azi.

Ivan s'a pus însă pe petreceri şi a tocat în câţiva ani milioanele moştenite. Într'o bună zi, el e prins falşificînd bani şi înfundă pentru trei ani puşcăria. Deşi i s'a arătat osânditului o deosebită solicitudine şi a fost pus să picteze interiorul unei biserici în loc să fie întemniţat, Miasoiedov, eliberat, organizează îndată o nouă bandă de falşificatori de bancnote.

Se zice că banii falsificaţi la el nu pot fi deosebiţi de bancnotele adevărate, atât de perfect sunt imitate desenurile,— ceiace nu'l va scuti desigur de pedeapsa care i se va aplica de astădată integrală, fără a se mai ţine seamă de marele său talent şi de intervenţiile sutelor de admiratori şi admiratoare.

NUMAI 3 ZILE
mai sunt pînă
Vineri 11 Noembrie
când începe noua
serie de
Premii gratuite
ale ziarului „OPINIA"

DIN TOATA LUMEA

O comoară într'un cimitir.— Paznicul cimitirului ortodox din oraşul Lodz (Polonia), fostul locotenent în armata imperială rusă Alexandru Sorokin, a primit în una din nopţile trecute vizita unui necunoscut, care i s'a recomandat drept generalul Ivanov. Necunoscutul a cerut încuviinţarea lui Sorokin de a proceda la deshumarea rămăşiţilor pământeşti ale unui mare demnitar ţarist.

Întrebat ce scopuri urmăreşte, pretinsul general a povestit că în 1914, când armata rusă se retrăgea din Lodz, statul major a hotărât să ascundă un milion ruble în aur în cavoul unui demnitar mort mai de mult. Pe atunci se credea că retragerea e temporană.

Necunoscutul a oferit paznicului o recompensă regească, dar acesta refuzând categoric, „generalul" şi-a luat rămas bun, promiţând totuşi că va mai reveni.

A doua zi însă Sorokin a constatat că sicriul demnitarului dispăruse. Până'n prezent nu s'a putut stabili încă ce destinaţie a luat profanatorul de morminte.

A mai găsit milionul miraculos? Sau nu? Cel care va regreta sincer, e paznicul cimitirului ortodox din Lodz, care îşi va zice mereu:

— Şi dacă „generalul" era general? Şi dacă milionul era milion?

*

O clădire uriaşă.— La New-York, în cartierul Hudson, se clădeşte un nou sgârie-nori, care va fi cea mai înaltă clădire din lume.

Casa va avea 120 etaje şi va atinge uriaşa înălţime de 465 metri. Clădirea va fi împărţită în 3600 camere, numeroase culoare şi atenansel. Clădirea este lucrată de sindicatele muncitoreşti din cartier şi va fi cea dintâi casă colectivă din America. Se vor înfiinţa în această clădire imensă tot felul de prăvălii, cafenele, baruri şi săli de spectacole, aşa încât locatorii vor avea totul la îndemână.

*

Un aparat pentru stârpirea ţânţarilor — Fiica chimistului francez Gurdon a reuşit să facă o invenţie foarte utilă. Ajutându'l pe tatăl ei în experienţele sale de laborator, fata a construit în taină un aparat menit să stârpească o insectă urâcioasă: ţânţarul.

Stabilind că ţânţarii sunt atraşi de razele infra-roşii, d-ra Gurdon şi-a prevăzut aparatul cu un felinar special, ale cărui lumină roşie atrag insectele.

Experimentat într'o regiune plină cu ţânţari, a contribuit la nimicirea a 16 kilograme (peste un milion) de insecte.

De notat că tânăra inventatoare a împlinit recent abia 18 ani.

*

Motiv de divors. — In faţa tribunalului din Chicago a venit spre judecare un interesant proces de divorţ.

Industriaşul Stanley Thais era însurat de un an cu o domnişoară Pegy Courth. Imediat după nuntă, tânăra soţie a început să facă cheltueli nesăbuite, pentru lux într'un singur an ea şi-a cumpărat pantofi în valoare de zece mii dolari (1.700 000 lei).

Nemaiputând suporta asemenea cheltueli, soţul a cerut divors. La proces Stanley Thays a adus facturi de o valoare ce a impresionat atât de mult pe judecători, încât au acordat divorţul.

Fenomene cereşti

în cursul lunii Noembre

Cercurile astronomice anunţă că în luna curentă se vor întâmpla numeroase fenomene cereşti. In special vor fi căderi de stele abundente. Se vor produce în spaţiu şi unele ciocniri de stele, care însă nu vor putea fi observate cu ochiul liber.

La 13 Noembrie va fi o adevărată ploae de stele, iar cerul va fi luminat în mod deosebit. Timp de şase ore vreo 600.000 stele îşi vor schimba poziţiile. Incepând dela miezul nopţii şi până în zori, spectacolul ceresc va putea fi văzut cu ochii liberi.

Aşa spun astronomii...

O propunere

Pentru uşurarea funcţionarilor

la încasarea impozitelor

Ziarele în nenumărate rânduri ne-au adus la cunoştinţă intenţia Ministrului de finanţe de a aşeza pe baze solide şi practice încasarea impozitelor. Cum le va aşeza, vom vedea.

In ceiace priveşte însă încasarea impozitelor dela funcţionarii statului, credem nemerit a se adopta următorul sistem:

După terminarea impunerilor şi trecerea termenului de apel, organele fiscale să înainteze autorităţilor cari întocmesc statele şi efectuează plata, borderouri nominale de impozitele ce urmează să le plătească funcţionarii. Autorităţile respective, să deschidă o rubrică în statul de plată anume pentru impozite, repartizându-le lunar.

Şi când se plăteşe salarul funcţionarului i se reţine cota lunară de impozit. Statul va fi astfel la curent cu încasările, iar funcţionarii vor simţi mai puţin greutatea dărilor. Iluzie fiscală!

Dacă pe o lună statul nu plăteşte, n'are dreptul nici la impozitte; căci de unde să iei dacă nu dai?

Măsura aceasta se poate extinde şi la funcţionarii particulari, meseriaşii din ateliere, etc.

Ion C. Zaharia
inv. Cotnari-Iaşi

S'A INLĂTURAT PRIMEJDIA unui război cu Rusia?

Părerea ziarelor americane

Ziarele americane publică lungi reportaje cu prilejul vizitei ce au făcut-o un grup de gazetari americani în Rusia Sovietică.

Intre altele, ziarele relatează:

„Astăzi nu mai există în Rusia teama că puterile capitaliste ar deslănţui un război împotriva Sovietelor.

„Stând de vorbă cu mai mulţi conducători, ei au explicat astfel de ce teama de război cu puterile capitaliste a dispărut:

1) Sovietele sunt mai bine organizate milităreşte ca acum cinci ani.

2) Mişcările naţionaliste din Germania, fac imposibil un atac franco-polono-român împotriva Rusiei.

3) Legăturile cu Japonia s'au normalizat.

4) Ţările capitaliste nu pot deschide un război împotriva Sovietelor, din cauza crizei financiare. Un asemenea război ar fi în dauna lor.

„Rusia profită de aceste patru împrejurări ca să-şi normalizeze legăturile de bună înţelegere cu toată lumea".

Devize pentru studenţi

Banca Naţională a hotărât să acorde devize în valoare de 5000 lei lunar studenţilor care învaţă în străinătate. Devizele vor fi eliberate în baza unui certificat al Universităţii respective.

Cronica socială

SĂ APĂRĂM VITALITATEA NEAMULUI

Cazuri de ereditate nenorocită. — Controlul procreării. — Un exemplu din America. — Interzicerea căsătoriei pentru nevolnici. — O părere personală.

Pe platforma tranvaiului, o femee ţine-n braţe un copilaş care scânceşte ca o pisică. C'un obrăgior cât pumnul, încreţit ca la o babă.

— Ce are copilaşul?

— Of! cocoană, d'apoi Dumnezeu ştie, că el l'a făcut, iar eu necăjesc d'un an la Sântu-Dumitru...

După aparenţă copilul să tot fi avut 3 sau 4 luni. Desigur o fiinţă omenească înzestrată cu tarele unei nenorocite ereditaţi, pe care mama o strângea la sîn, cu aerul unei martire care sufere responsabilitatea pe care numai Dumnezeu o are. Dumnezeu, cel care în mintea poporului e tatăl tuturor oamenilor. Cel care-i aduce pe lume sănătoşi ori bolnavi, urâţi sau frumoşi, isteţi sau tâmpi.

O mentalitate rezultat a unei greşite educaţii, care ţine pe oamenii din clasa de jos în întunericul cel mai deplin, atunci când e vorba de chestiunea procreerii. De aci, aspectul tragic al celora ce-i întâlnim zilnic şi la toate colţurile, semeni de-ai noştri care din punct de vedere fizic ori moral nu ar fi trebuit să se nască vreodată. Sărmani, predestinaţi să sufere mizerie şi umilire în rolul de beţe ce încurcă roţile carului social!

Şi atunci? Atunci avem datoria să scoatem strigătul de alarmă. Să luminăm pe cei care trăesc în întuneric, spunându-le că ei şi nu Dumnezeu fac pe copii aşa cum sunt; că ei poartă toată răspunderea. Să mustrăm pe egoiştii, semi-conştienţi, care se înmulţesc fără grijă sacrificând orice interes plăcerilor şi scopurilor personale. Să cerem ca Statul să privească chestiunea procrerii în înţelesul ei superior; să intervină pentrucă-i vorba de vitalitatea neamului, întreprinzând o acţiune intervenţionistă legislativă şi educativă.

In felul acesta numai, va parveni să selecţioneze dintre copii săi, pe cei cărora le va reveni datoria socială de-a lăsa urmaşi.

Asupra acestui adevăr sunt de acord aproape toţi specialiştii în embriologie, patologie, sociologie, morală. Şi atunci decе întârzie Statul şi nu caută s' aplice teoriile savanţilor expuse în diferite împrejurări? Dece nu legiferează condiţiile necesare pentru a procrea la barbaţi caşi la femei, oferind în acelaş timp şi „posibilităţi de-a evita o procreare criminală din punctul de vedere al rezultatului, prin metode de prevenire a concepţiunii?".

E vorba doar de calitatea fizică şi morală a cetăţenilor şi de sarcini băneşti foarte costisitoare la care-l obligă Asistenţa!

Un exemplu şi un îndemn ar fi Statul Veracruz (din Mexico), care 'n ultimul timp a legiferat posibilitatea de-a procrea, îngăduind-o numai în anumite împrejurări de sănătate şi situaţie materială. Comisiuni speciale numite în acest scop rezolvă proectele de căsătorie şi decid în consecinţă, luând posibilitatea de a deveni părinţi: idioţilor, epilepticelor, istericilor, nebunilor, sifiliticelor, alcoolicilor şi celor lipsiţi de pâinea zilnică.

Măsuri drastice, cu care statul Veracruz vrea să pregătească pentru viitor cetăţeni sănătoşi din toate punctele de vedere.

O perspectivă pe care o invidiem noi cei hărăziţi a întâlni zilnic degeneraţi şi anormali care 'n ciuda interesului individual şi social se înmulţesc, complect lipsiţi de conştiinţa puterii ereditaţii şi-a răspunderii ce-o au faţă de progenitura lor.

Elena C. Ghiulea

FIGURI DIN BAROUL IEŞAN

Dl. Constantin Idriceanu

Martir al suferinţii.

Iată caracterizarea ce o poate da d-lui Idriceanu pe care un destin nemilos l'a făcut să cunoască amărăciuni şi suferinţi ce i-au zdrenţuit sufletul. Dar Idriceanu cu rădarea lui de fer a primit cu resemnare toate nenorocirile care s'au abătut peste viaţa lui, pe care i-au pustiit-o ravagiile atâtor suferinţi, cum pustieşte un oraş înfloritor, ciclonul, care nu cruţă nimic în dezlănţuirea lui distrugătoare.

Pornit dintr'un oraş de provincie, a venit la Iaşi în „oraşul culturei şi ideilor generoase" ca să-şi deschidă ferestrele minţii, la lumina călăuzitoare a binelui şi adevărului.

A venit cu inima încrezătoare— de adolescent naiv — în sentimentele bune ale oamenilor şi colegilor, dar foarte curând a încercat o strângere de inimă, când puţin câte puţin a început a cunoaşte adevarata fire şi adevăratele sentimente ale colegilor săi, în majoritate şireţi şi egoişti.

Totuşi dl. Idriceanu nu s'a descurajat şi nu şi-a închis elanurile inimei cu zăvoarele neîncrederei, ci s'a aratat bun coleg şi bun prieten, chiar cu acei cari nu ştiau să-i preţuiască calităţile sufleteşti.

Dar mai târziu când realitatea dură l'a scos din încrederea lui fără hotar în bunătatea omenească, a simţit un mare gol în inimă, care cu timpul s'a căscat ca o prapastie adâncă, făcându-l să cunoască pustiul izolării în sine şi al deznădejdei nimicitoare.

In societatea condusă de legea vieţii, care de fapt este legea războiului, dl. Idriceanu este un *inadaptabil*, căci el nu poate minţi, nu poate înşela, nu poate „mânca" dreptul altuia; mai bucuros se lasă el minţit înşelat şi mâncat de alţii, şi preferă să fie un „nepricopsit" de cât un „parvenit" care-şi calcă conştiinţa în picioare.

Multe dureri a avut dl. Idriceanu de îndurat şi pe toate le-a suportat cu tărie, cu înţelepciune de filosof; dar cea mai mare nenorocire, aceia care i-a frânt puterea de rezistenţă, a fost asasinatul pus la cale—acum 3 ani—contra surorei sale Lucreţia Idriceanu, de unii vecini ai săi, duşmani de moarte, cari au împins ura şi cruzimea până la crimă.

De sigur, nu e aici locul să arăt ce plasă de intrigi criminale s'a ţesut în jurul său, strângându-l ca într'un cerc de fer; ajunge să spun că între duşmanii săi era şi o femeie, destrăbalată până la nerusinare şi veninoasă ca o scorpie, (v. dosarul Mitropoliei Moldovei No. 86 | 920).

Această femeie a găsit un ocnaş—condamnat în 1913 la muncă silnică pe viaţă, — care după 15 ani de ocnă „s'a eliberat"; pe acesta l'a întocmit— în înţelegere cu alt vecin — ca pentru 5000 lei să comită crima.

Ucigaşul a intrat în casă ziua, ştiind că d-şoara Idriceanu e singură; a apucat-o de gât şi a lovit-o cu o piatră colţuroasă peste gură, peste tâmplă şi umărul obrazului, rupându-i cu dinţii un deget pe când victima se apăra.

Scăldată în sânge, s'a prăbuşit la pământ, iar criminalul crezând-o moartă a căutat să iasă pe uşa din dosul casei, dar a fost prins, de unul din vecini (care nu făcea parte din banda coalizată contra d-lui Idriceanu).

Victima dusă la spital s'a zbătut câteva săptămâni între viaţă şi moarte, eşind tot nevindecată şi cu groaznica viziune a fiorosului criminal înaintea ochilor.

Cine vrea să ştie ce-i duşmănia şi ura sălbatecă, să cetească dosarul Curţii cu Juraţi No. 5/920.

Cu acea ocazie dl. Idriceanu a mai avut durerea să constate cu câtă uşurinţă s'au lasat influenţaţi tocmai acei de la care era în drept să se aştepte la reprobarea crimei şi a autorilor morali, cari au fost lăsaţi în libertate, nestingheriţi de nimeni.

Mai mult încă dl. Idriceanu a cerut în nenumărate rânduri *reconstituirea crimei*; aceasta însă nu s'a mai făcut; iar ca consecinţă, prin ordonanţa definitivă, criminalul a fost trimis în judecată pentru crima de *tâlhărie cu violenţă*, în loc de crima de *omor săvârşit dar neizbutit*, ceia ce a făcut ca ucigaşul să scape cu zece ani muncă silnică, în loc de muncă silnică pe viaţă.

Bietul Idriceanu! De nimeni şi de nimic n'a fost cruţat, fiindu-i hărăzit să beie până la fund paharul tuturor amărăciunilor...

(Continuarea în pagina II-a)

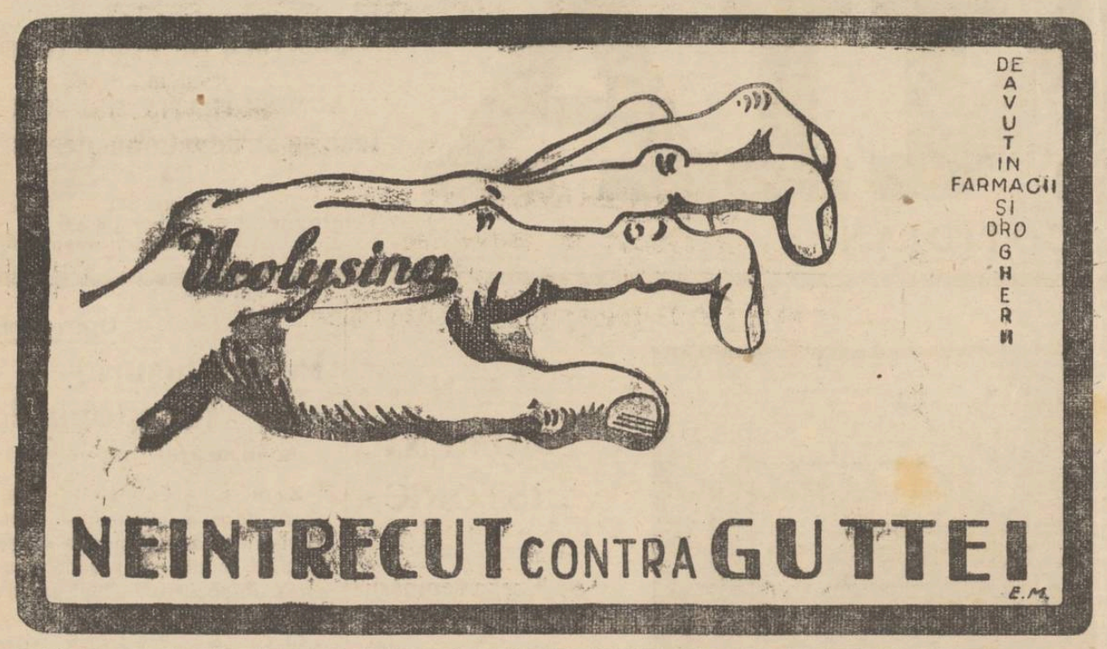

La Magazinul

„ATLAS"

str. Ştefan cel Mare No. 1

Mare asortiment de stofe pentru Mantouri cît şi Georgeturi de lână pentru Rochii, Moltoane, Barcheturi, Picheturi şi Pânzeturi toate lăţin ele.

Preţurile cele mai convenabile.

Crema Mony este cea mai fină marcă pentru înfrumuseţarea feţei.
Crema Mony este secretul Doamnelor frumoase
Crema Mony este preparată din substanţe inalterabile şi nevătămătoare.
Crema Mony întinereşte pielea dându-i un aspect proaspăt şi catifelat.
Crema Mony se întrebuinţează cu mare succes contra pistruilor, petelor de ficat, sarcini, bubuliţe, coşuri, erupţiuni şi crăpături ale pielei şi a buzelor provenite din vânt sau orice cauze; asigură în scurt timp efectul dorit.

Depozit general : Farmacia Curţei Regale FRAŢII Dr. KONYA

NOU! NOU

La FULGERUL DIN BUCUREŞTI

Boiangerie şi curăţătorie chimică

revopseşte paltoanele de damă în ori şi ce culoare, după eşantion. Secţie specială pentru curăţat şi transformat pălării bărbăteşti

Birouri de Primire :

Strada Cuza Vodă No. 36, Cuza Vodă No. 9, Lăpuşneanu No. 15, str. Unirei No. 6. Fabrica : strada Dragoş No. 25.

Parchete de stejar

neîntrecute în execuţie şi frumuseţe garantat uscate cu preţuri foarte eftine

s'au pus în vânzare la

Fabrica de cherestea S. Weissmann

Şos. Moara de foc 22—26. Tel. 229 şi 272

Comenzile se pot face şi în Str. Căpitan Păun No. 16 unde se pot vedea şi modele diferite.

Se reîncep

CURSURILE RITMICE

str. Lăpuşneanu 30

a d-nei Ing. Comănescu. Inscrieri la Braşcu 5—7

Numai 7 zile

mai sunt până la tragerea clasei a II-a a

LOTERIEI DE STAT

Jucători, grăbiţi-vă a ridica ultimele lozuri de la Colectura cea mai norocoasă

BANCA EMANOIL MARCOVICI

Iaşi, strada Ştefan cel Mare No. 15

care a împărţit la clasa I-a câştiguri în valoare de peste Lei 1.500.000 dintre care un singur câştig de Lei 700.000

Convocare

In conformitate cu ordinul Ministerului Instrucţiunii No. 38872 din 29/X 1932 şi pe baza art. 7 din legea de organizare a Ministerului Instrucţiunii Casa Şcoalelor, adunarea generală a comunităţei liceului Naţional este convocată pe ziua de Duminică 20 Noembrie a. c. ora 10 a. m. la ordinea zilei fiind votarea şi aprobarea bugetului pe anul 1933.

Dacă la prima convocare nu se va aduna majoritatea membrilor, adunarea se va ţine Duminică 27 Noembrie a. c. cu orice număr de membri.

COMITETUL

Quadrat Riga

Cereţi Deliciosul MUŞTAR cu MUST

Preparat de farmacistul CONST. I. WERNER Iaşi

x *Crema Knasya* face să dispară ridurile (sbirciturile) feţei. Depozit Farmacia Polak str. Ştef. cel Mare.

Crimă la o nuntă

Doi oameni înjunghiaţi

Vaslui 9 — O crimă înfiorătoare s'a săvârşit ieri la o nuntă din com. Valea-Viilştei, din judeţul nostru.

In timp ce cheful era în toiu, a isbucnit o ceartă violentă între locuitorul S. Ibănescu şi fraţii Dăriescu, care veniseră să petreacă la nunta prietenului lor Const. Cocuz.

Fiind ameţiţi de băutură, adversarii au inceput să se incaere.

La un moment dat, Ibănescu a lovit cu un cuţit de câteva ori pe fraţii Ştefan şi Const. Dăriescu, în coaste şi abdomen. Amîi s'au prăbuşit într'un lac de sânge.

Nuntaşii au dat primele ajutoare, după care cei răniţi au fost internaţi în spitalul „Drăghiei" din localitate.

Criminalul a fost arestat şi înaintat parchetului. *Calex.*

DERAIEREA UNUI VAGON

al trenului Iaşi-Bălţi

Astăzi dimineaţă la ora 7 şi jum. trenul personal 709 a plecat din Iaşi spre Bălţi. In apropierea gării Pământeni, din cauza slăbirii terasamentului a deraiat un vagon, răsturnându-se.

Numai graţie atenţiei unui frânar, care a dat alarma, trenul a fost oprit evitându-se deraierea celorlalte vagoane.

Un frânar a fost uşor rănit.

DOCTOR
M. MATASARU
Specializat la Paris—fost asistent de spital la Paris
Boli Interne:
INIMA, PLĂMÂNI
şi tratamentul tuberculozei pulmonare cu Pneumatorax artificial
Str. Mârzescu 16 (parter)
Cons. 9—10 a. m. şi 3—6 p. m.

DOCTOR
L. JACOBY
Specializat la Paris
BOLI de COPII şi SUGARI
Boli Interne
Raze ultra-violete
Consult : 3—7 p. m.
Str. Ştefan cel Mare No. 2

Jean Grünberg
oferă pentru înmormîntări evreieşti
trăsuri lux pe cauciuc
Un cal lei 60
Doi cai „ 100
de la 10 trăsuri în sus numai 50 lei (cu un cal)

O rebeliune lângă Chişinău

Sătenii gonesc pe agenţii fiscului

Chişinău 9 — O rebeliune s'a produs ieri în comuna Traian din jud. Lăpuşna.

Veniseră în sat nişte agenţi fiscali pentru încasarea dărilor. Ţăranii s'au opus la executarea unor contribuabili. S'au iscat ceartă şi încăerare.

Agenţii fiscali au fugit, trăgând focuri de revolver în aer, şi au reuşit să intre în localul primăriei unde s'au baricadat.

Numeroşi săteni au înconjurat primăria, vrând să intre înăuntru. Dar au intervenit la timp jandarmii care au împrăştiat pe săteni şi au operat câteva arestări.

Cum s'a produs accidentul de automobil de lîngă Sculeni

Mai mulţi pasageri răniţi

Sculeni 9. — Automobilul de curse spre Sculeni a suferit ieri un accident, în dreptul punctului numit Caşări. Când maşina a ajuns în acel loc, unde şoseaua e deteriorată, şoferul a oprit şi s'a dus pe jos să examineze drumul.

Un pasager imprudent a umblat însă la volan şi a ridicat frâna. Automobilul a pornit şi a căzut în şanţul şoselei, răsturnându-se cu roţile în sus.

Mai mulţi pasageri s'au ales cu leziuni. Printre răniţi se află d-nii A. Sterman, A. Cerhavsky, d-nele Leventer, Sandler, etc.

Un anume Bucataru care călătoria pe acoperişul maşinei, a fost asvârlit la distanţă, căpătând leziuni pe tot corpul. Automobilul a suferit avarii.

Casa autonomă a drumurilor e datoare să repare şoseaua, pentru a face circulaţia posibilă şi a se evita asemenea accidente.

El. Kreiman

INFORMAŢIUNI

x *In legătură cu pregătirea unei noui aşezări a impozitelor, Ministerul de Finanţe a decis să extindă patenta fixă până la venitul de 300,000 lei, în loc de 75 000 lei cum este astăzi.*

x **Excursia ieşenilor** — Ast zi dimineaţă la ora 8, cu un tren special, excursioniştii ieşeni s'au reîntors în localitate venind din Bucureşti. In Capitală grupul ieşan a stat trei zile. Oaspeţii au făcut ziua vizite şi cumpărături, iar seara s'au distrat plăcut în diferite localuri. Toţi participanţii au adus mulţumiri ziarului nostru şi soc. „Hapag" pentru organizarea acestei excursiuni avantajoase.

x Eri a fost înaintat parchetului copilul Const. Marinescu din Nicolina, acuzat că a încercat să jefuiască doi săteni din Piaţa Halei.

Copilul, care a recunoscut mai multe pungăşii, a fost trimes în judecata micului parchet, cu concluzii de arestare.

x Căuşarul Ungureanu dela Văratec a fost mutat la Neamţ, iar părintele Vichenţie Mălău dela Agapia la Secul.

x Femeia Catinca Calaraşu din str. Petru-Schiopul, s'a plâns parchetului contra soţului ei, susţinând că o maltratează zilnic şi o ameninţă cu internarea în spitalul Socola.

x Judecătoria Ocol. I Urban a judecat sub stare de arest pe elevul Const. Botezatu dela Conservatorul din localitate, acuzat că a încercat să fure un palton dela garderoba berăriei „Bragadiru".

Judecătoria a admis martori şi cererea elevului de a fi pus în libertate până la judecarea procesului.

x Mai mulţi cetăţeni din str. Sft. Lazăr ne roagă să atragem atenţia primăriei să dispue ca lucrările de canalizare începute în acel cartier să fie terminate înainte de a se strica vremea cu totul. Gropile şi movilele de pământ fac imposibilă trecerea vechiculelor şi pun în primejdie viaţa trecătorilor.

x D. I. Petrovici va fi în Iaşi la sfârşitul săptămânii.

x Primăria locală sesizată de brutarii care afirmă că li se vinde făină amestecată cu orz, şi de plângerile populaţiei în aceiaş chestiune, a dispus să se ieie probe de făină, pe care le-a dat spre analiză.

x *Parchetul de Bacău* a terminat cercetările în legătură cu falsurile săvârşite de casierul Pantel Radianov din staţia Bacău.

Acesta, ştiind că colegul său impiegatul N. Primus are de primit leafa în sumă de circa 11.620 lei, i-a falşificat statul de salar, l-a iscălit şi în complicitate cu subşeful serviciului M. I. Ovidiu Epureanu, azi mutat la Bucureşti şi a impiegatului Sofian Lefter din Iaşi, a încasat banii. Parchetul de Bacău i-a dat pe toţi trei în judecată.

Ispravă de om beat

O ispravă oribilă s'a înregistrat în satul Hânceşti din jud. Lăpuşna. După un chef prelungit, locuitorul Vasile Bratu, întorcindu-se beat acasă, şi-a legat nevasta de mâni şi de picioare. Apoi a stropit pereţii cu gaz şi a dat foc casei.

Cu mare greutate vecinii au reuşit s'o salveze pe femeia legată în casă. Ea s'a ales cu arsuri pe tot corpul. Criminalul a fost arestat.

O luptă sângeroasă între jandarmi şi bandiţi

Un fioros bandit omorât

Călăraşi (Lăpuşna).— Jandarmii locali fiind înştiinţaţi că din închisoarea Orhei au evadat bandiţii Gheorghe Iusub şi Vasile Vieru, care au la activul lor zeci de crime şi furturi, — o puternică poteră a pornit în căutarea lor, întrucât erau bănueli că cei doi bandiţi se ascund în împrejurimile Călăraşului.

Intr'adevăr jandarmii au reuşit să descopere ascunzişul celor doi bandiţi.

O luptă în toată regula s'a încins între ei şi jandarmi. S'au tras focuri de revolver şi armă. Jandarmul Grecu a fost rănit mortal. Deasemenea a fost ucis banditul Iusub, Vasile Vieru însă, deşi rănit şi el a reuşit să se facă nevăzut.

Banda lui Iusub a terorizat timp de ani de zile întreaga Basarabia. *Cor.*

x Dl. prof. A. C. Cuza a împlinit ieri vrâsta de 75 ani. Faptul a fost serbat în cercul intim al familiei.

x *Schimbările de trenuri.*—Printre trenurile care vor fi suprimate la 15 Noembrie sânt şi acceleratele 51 şi 52 de pe linia Cernăuţi-Bucureşti. Dar pentruca populaţia din regiunea respectivă să nu sufere neajunsuri, d. F. Flavian, directorul societăţii „Wagons Lits", a luat iniţiativa de a înfiinţa în locul acceleratelor 51 şi 52 un tren special, care va circula în fiecare zi pe distanţa Cernăuţi-Bucureşti.

Direcţia generală c. f. r. va acorda o oarecare reducere pentru acest tren.

Muncitorii şomeri pălăvrăgesc prin cafenele despre...pielea ursului din pădure!

Adica despre ajutoarele pe care le vor da autorităţile

Ne-am îndreptat paşii spre cartierele loculte de muncitori, pentru a le asculta păsurile şi a le cunoaşte mai îndeaproape mizeria.

Pătrunzând în cafenelele din cartierele muncitoreşti Socola şi Nicolina, ai impresia că intri în... sindicate de breaslă bine organizate. Toate profesiunile îşi au localurile lor pe cari le frecventează. Aici se discută problemele zilei, chestiunile politice, economice etc. Muncitorii se simt ca în casa lor, deşi patronul cafenelei e nemulţumit că are clientelă multă şi „dever" puţin.

*

Scopul vizitei mele era de a cunoaşte situaţia materială a muncitorilor şi pregătirile pe care le-au făcut pentru iarna care se anunţă grea.

N'au trebuit multe întrebări şi muncitorii, în mare parte şomeri, mi-au făcut declaraţii.

Şomerii vor să organizeze un comitet, format din muncitori, care să primească de la autorităţi ajutoarele ce se vor acorda, iar distribuţia s'o facă dânşii.

Pentrucă, spun ei, există foşti gospodari de vază, azi săraci, cari nu se pot ploconi la poarta primăriei pentru ca să primească ajutorul. Şi tocmai aceştia trebuiesc ajutaţi.

Comitetul va cere sprijinul ministerului, al asociaţiilor de binefacere din localitate; va organiza baluri şi în sfârşit va pune la contribuţie toate posibilităţile pentru a asigura şomerilor un trai omenos.

Comitetul va căuta să închirieze o brutărie în care să fabrice pâinea specială şi eftină; va împărţi lemne, haine etc.

Astfel de comitete se vor institui în toate cartierele muncitoreşti din localitate.

Peste câteva zile o delegaţie de muncitori din Podu-Roş va veni să se consulte cu d. primar Bogdan în vederea realizării acestui plan. *D. Zelea*

FIGURI DIN BAROUL IEŞAN

D-L CONSTANTIN IDRICEANU

(Continuarea din pagina I-a)

Pe oricare altul, atâtea dureri l'ar fi distrus, silindu-l să caute uitarea în băutură sau în narcotice; el însă a îndurat cu stoicism loviturile soartei neînblânzite, cari i-au sfâşiat sufletul.

Idriceanu a fost mai puţin favorizat de cât călătorul din Biblie, jefuit şi schingiuit de tâlhari pe drumul dela Iericho; acela a avut parte cel puţin de un Samaritean milos — după ce un Preot şi un Levit trecuse cu nepăsare pe lângă rănitul care gemea de durere; —Samariteanul acela s'a apropiat de el, i-a uns rănile şi i le-a legat; lui Idriceanu însă nimeni n'a „daignat" să-i fie „aproapele".

Nimeni nu s'a ostenit vre-odată să-l înţeleagă, să se apropie de inima lui simţitoare, să-i arate puţină prietenie care l'ar fi înviorat ca o ploaie răcoritoare pe o floare ofilită de secetă, căci Idriceanu este un suflet de o rară delicateţă şi de o mistică naivitate, care dă prilej celor cu „fineţă" afectată să-l persifleze şi să vadă părţi ridicule, acolo unde bunătatea, delicateţa şi simţul demnităţei abundă din belşug.

El este astăzi un izolat un refugiat în propriile sale gânduri, tovarăşul suferinţei sale.

*

D-l Idriceanu este un bun profesionist care apără cu devotament interesele clienţilor săi şi cunoaşte nu numai litera ci şi spiritul legilor, de care, de multe ori e mai aproape ca mulţi colegi cu „reputaţie".

Dacă ar fi vrut să fie „prudent" s'ar bucura azi de satisfacţiile ori cărui îmbuibat, dar a preferat să fie un *caracter* şi a rămas, — visător rătăcit — într'o lume care sufere de prea multă civilizaţie, de prea multă grijă de parvenire, de prea mic orizont moral şi de prea puţină conştiinţă şi omenie.

*

Când îl văd pe sala paşilor perduţi cu capul plecat de gânduri grele, vânturând, poate amintirile trecutului din viaţa care-i aşterne în suflet o tristeţă coplesitoare, zărind în urma lui atâtea visuri irosite, atâtea dorinţi neîmplinite, atâtea încercări nereuşite; şi când îl văd obosit de luptele zădarnice cu vitregia destinului, care în calvarul vieţii lui chinuite nu i-a oferit nici o oază de mângâere, mi se strânge inima de-o adâncă părere de rău, gândindumă la nedreptatea Celui ce cârmueşte lumea, care ingenunchiază tocmai pe cei buni, cinstiţi şi încrezători, făcând din ei dezamăgiţii vieţii, cu puterile măcinate de neîndurata rostogolire a vremei.

Const. Leon
Avocat

Spectacolele zilei

Unde mergem astăzi?..

9 Noembrie

Teatrul Naţional. — Relache.

Teatrul Cinema Trianon. — *„Inima mea nu este dată"* cu Lyen Dhea, Gustav Fröhlich, Ernst Verebes, şi *„Misterele cabaretului"* cu Ioan Petrovici, Felix Bressart Greti Theimer etc.

Complectare Jurnal sonor *Paramount.*

Cinema Sidoli. — *„Vraja primei aventuri"*, duios şi fermecător film cu superbul ansamblu Martha Eggerth, Georg Alexander, Leo Schlesag.

Al doilea film *„Siberia, suflete înfăcărate"* cu Koval Samborscky şi Smorskaya. Complectare jurnal sonor Fox Movietone.

Teatrul Phönix — Concert de vioară, executat de violonistul *N. Zadri.*

Cinema Ghelţer. — Relache.

COMEMORAREA LUI GAVRIL MUZICESCU

Solemnitatea de la cimitirul „Eternitatea"

Marți la ora 4 p. m. a avut loc la mormântul din cimitirul „Eternitatea" comemorarea neuitatului compozitor Gavril Muzicescu.

Serviciul religios a fost oficiat de un sobor de preoți în frunte cu pr. V. Mihailescu consilier referent al Catedralei Mitropolitane. Răspunsurile au fost date de corul mitropolitan, cu patronul „Gavril Muzicescu", de sub conducerea d-lui profesor Vasile Popovici.

După serviciul divin excelentul cor a intonat *„Marșul Regal"* una din frumoasele compoziții ale lui Muzicescu.

Glasul melodios al sopranei d-ra Lucica Popescu, a făcut să umezească ochii acelora care l-au iubit pe maestru Muzicescu. S'a depus pe mormânt o frumoasă jerbă de flori; iar d. Popovici a vorbit despre opera decedatului.

Sp.

Cel mai bătrân om din România

a murit la Cernăuți, în vrâstă de 114 ani

Cernăuți 9.— In orașul nostru a murit cel mai bătrân om din România: Iosef Guzek in etate de 114 ani.

Matusalemul era birjar. Poseda pe vremuri numeroase trăsuri atât populare, cât și elegante, pentru boerime.

Soția birjarului, în vrâstă de 98 ani, a declarat că a trăit cu bărbatul ei în cea mai perfectă armonie. Deviza lor era: „O căsnicie; un Dumnezeu".

Birjarul Guzek a murit complect sărac. Toată viața el n'a suferit de nicio boală. In casa sa n'a intrat un medic.

Inainte cu câte-va ceasuri de de moarte, Guzek a adunat în juru-i pe copii, nepoți și strănepoți.

Le-a spus că își simte sfârșitul și că vrea ca înainte de a închide ochii să bea un pahar cu rom. I s'a satisfăcut dorința. Apoi a cerut pipa și a tras câte va fumuri.

Și și-a dat obștescul sfârșit cu pipa în gură.

...Acest obiect e de altfel singura moștenire pe care o lasă.

Coresp.

x Aplicați slaturile bune „Crema de lăcrămioare de zi" este o simplă emulzie vegetală parfumată și cu efecte bine făcătoare. Este cheia unui ten frumos. Depozit farmacia Dr. D. Beceanu Piața Halei Iași.

Ştiri poliţieneşti

Furturi.—D. Maican directorul de scenă al Teatrului Național, a reclamat poliției că tâmplarul Drăghinici Ion din str. Ipsilanti No. 21, a furat scânduri dela Teatrul Național.

— Poliția cercetează pe V. Popovici din Calea Călăți No. 13, bănuit a fi autorul unui furt comis la Meer Rabinovici din str. Sf. Lazăr No. 41.

— D-na Sofia Freinștein din str. Labirint No. 11 a reclamat poliției că spălătoreasa Elisabeta Epure din str. Brândușei No. 22, i-ar fi furat lucruri de valoare.

— D-na Maria Negru din str. Istrate No. 10 s'a plâns poliției că o lucrătoare dela fabrica Țesătura-Păcurari i-a furat niște rochii.

— Din locuința d lui Palel din str. cpt. Păun No. 1, s'au furat numeroase haine.

— Un furt de obiecte casnice s'a comis la locuința d-nei Eleonora Maftei din str. Bădăreu No. 2. A fost arestat individul A. Lupului Ion din stația Cuza Vodă-Iași.

— A fost înaintat poliției Otto Zelic din str. Primăverii No. 46 autorul unui furt la Teatrul Național.

Accident. — Automobilul No. 266 a ciocnit pe str. Ștefan cel Mare trăsura No. 37, avariind-o și rănind calul. Birjarul a scăpat neatins.

Agresiune. — In urma unui conflict familiar, locuitorul Iuju Avram din str. Broscăriei a lovit cu cuțitul în abdomen pe fratele său Leiba. Rep.

PROCES DE SPIONAJ

LA CONSILIUL DE RĂZBOI DIN IAȘI

In fața consiliului de război al corpului 4 de armată a venit spre judecare procesul de spionaj și trădare intentat lui Dimitriu Ghiaur și Eulampie Ghiaur amândoi din comuna Nimerofka-Basarabia. In urma unui denunț primit din partea mai multor cetățeni cum că numiții ar fi constituiți în bandă împreună cu alți doi cunoscuți spioni în serviciul agenției sovietice G. P. U. comandantul plutonului de grăniceri din acel punct împreună cu jandarmii au început să facă investigații.

S'a putut constata că Dumitru și Eulampie Ghiaur împreună cu Iutcu Zilberman, Strul Zilberman și Tudose Ghiaur se îndeletnicesc cu trecerea frontirei a diverșilor indivizi pentru o anumită sumă de bani.

In ziua de 20 Iulie 1932 au putut fi arestați Eulampie și Dumitru Ghiaur. La locuința lor s'au găsit diverse acte cari interesează siguranța statului Român, un plan al orașului Bălți, mai multe pagini din legea grănicerilor, diverse schițe, fotografii etc.

Pe ziua de azi au fost audiați vreo 20 de martori.

Procesul a fost amânat.

Der.

INFORMAȚIUNI

x Ministerul agriculturei a cerut Prefecturei de județ să-i înainteze până la 15 crt. un tablou în care să indice suprafețele însămânțărilor de toamnă făcute până în prezent și anume cu: grâu, secară orz și rapiță.

Totodată, ministerul cere să i se precizeze în raport și felul cum s'au executat muncile agricole precum și situația semănăturilor răsărite.

x Ministerul instrucțiunii a încunoștiințat inspectoratul școlar că a aprobat ținerea unui examen de capacitate de lichidare pentru învățătorii secundari, la care vor fi primiți cei parțiali reușiți, potrivit art. 46 din regul. înv. sec.

Examenul se va ține la București la 15 Ianuarie 1933, condițiunile urmând a se stabili ulterior.

x Ministerul de interne a încunoștiințat Prefectura de județ că inspectorii de vânătoare au decis că în viitor să nu se mai dea permise de a purta arme de vânătoare, decât acelora care sunt vânători cunoscuți și cari inspiră destulă încredere că nu vor face o rea întrebuințare a armei.

x D. prof. Traian Bratu a sosit azi dimineața în localitate.

x Cercul studențesc ieșan „M. Eminescu" inaugurează seria ceaiurilor cu primul ceai dansant care are loc în ziua de 10 Noemb. în saloanele „Bragadiru".

x Unii clienți ai frumosului local „Corso" roagă pe antrepenori să instaleze un radio, sau macar un pathefon cu amplificator. Ar fi un punct mai mult de atracție.

O FRIZERIE DIN STR. LAPUȘNEANU

A FOST JEFUITA ASTA NOAPTE

Un furt îndrăzneț s'a comis astă-noapte în plin centrul orașului.

Necunoscuți făcători de rele au pătruns în frizeria d-lui Elias Climer, din str. Lăpușneanu 31, prin deschiderea ușei cu chei false.

Hoții au spart saltarele dela tejghele și au furat 1114 lei. Au strâns apoi numeroase unelte, cu care au dispărut.

O casă devalizată

Spărgând ușa, hoți necunoscuți au intrat în casa locuitorului Răileanu Ion din Galata Iași, și au devalizat-o complect.

Începându-se cercetări hoții au putut fi identificați. Jandarmii și poliția s'au pus în urmărirea lor.

Un nou sistem de furturi

Poliția a fost sezisată de un nou sistem de furturi pe care îl utilizează pungașii Iașului. Aceștia ochesc magazinele unde sunt mai mulți clienți și intrând înăuntru sub pretext că vor să cumpere ceva, prădă clienții.

Azi dimineață d-na Clara Pascal din str. C. Negri No. 27, a reclamat că aflându-se într'un magazin de manufactură din str. Ștefan cel Mare i s'a furat din poșetă 1000 lei.

Altă spargere

In zorii zilei, hoți necunoscuți au pătruns în locuința d-lui Ilie Crăuț din Șoseaua Națională și au furat tot ce era mai de preț în casă.

O agresiune sălbatică

Pe la ora 4 noaptea trecătorii din str. Uzinei au auzit strigăte de ajutor ce veneau dela casa cu No. 5.

Gardianul din post a alergat imediat acolo și pătrunzând înăuntru a găsit o femeie cu hainele rupte ce se sbătea în mâna a doi indivizi.

Era tânăra Eliza Bârlădeanu care petrecuse cu D. Pricop dela depoul c. f. r. și Georgici C-tin din str. Țepeș Vodă. In loc să-i plătească vizita, cei doi clienți au luat-o la bătaie. Lt.

Drumurile din județ

au devenit impracticabile

Prefectura de județ a primit azi dimineață un raport al d-lui primpretor Prioț, în care se precizează că șoselele naționale sunt într'o stare cu totul impracticabilă.

Astfel, pe șoseaua Iași-Bivolari și anume în punctele Solonet, Băiteni, Valea Jijiei, circulația vehiculelor este un permanent pericol pentru viața călătorilor.

Ieri dimineață, mașina de curse, pe acest drum, era pe cale de a răsturna.

Raportul conchide că dacă „Casa Autonomă a Drumurilor" nu va lua măsuri imediate, accidentele vor fi inevitabile.

Se așteaptă reintoarcerea din București a d-lui prefect V. Petrovanu care urmează să intervină pe lângă cei în drept pentru ameliorarea situației. Rep.

STERILIZAREA APEI LA IAȘI

CLORUL NU ATACĂ STOMACUL — AȘA DECLARĂ UN CHIMIST SPECIALIST

Stau puțin de vorbă cu d. dr. Petrovici, directorul institutului de chimie și discutăm despre javelizarea apei.

Distinsul chimist ne declară cu competență:

—„Situația la Iași se deosebește de cea din alte orașe. Iașul se alimentează din apă de izvor, irepros abilă.

Sosește pură în localitate, dar se contaminează cum intră în țevile instalațiilor defectoase. In această chestiune am făcut o propunere în ultima ședință a consiliului de higienă, pentru a se putea verduniza apa.

Acest lucru îl va cere și d. dr. Bulău, medicul șef al municipiului și aceasta o dorește, desigur, și d. Bogdan, primarul orașului.

Toată lumea fiind de acord, probabil că în ședința de Luni a Consiliului de higienă se va găsi soluția cea mai potrivită.

*

Dar iată și o altă părere interesantă.

La timp am înregistrat declarația d-lui inginer Andriescu-Calc. confirmată și de d. inginer Antistescu, că clorul ce servește la javelizarea apei atacă țevile, și deci e probabil că suferă și organismul omului.

— „Dar—răspunde d. Petrovici,—în stomacul omului clorul se transformă și nu prezintă o mare primejdie."

Cuvântele distinsului chimist vor risipi îngrijorarea ieșenilor.

Dan.

x Un ten frumos fără pete, fără sbârcituri, admirabil și atrăgător se obține repede cu „Crema Miraculoasă" specialitatea Farmaciei Dr. Rătianu Iași, Str. Cuza Vodă 48. Cereți ambalajul original. Marca depusă.

Greva măcelarilor

Ei cer scumpirea cărnii de porc

Măcelarii care vând carne de porc, au declarat azi dimineață grevă.

Ei s'au prezentat d-lui primar P. Bogdan și i-au comunicat că prețul de 18 lei la kgr. nu le convine.

Cum primăria a refuzat să majoreze prețul, măcelarii n'au mai tăiat astăzi porci; așa că nu se va găsi mâine în piețe carne de porc.

Credițul Fonciar Urban din Iași

Contabilitatea.—Serviciul cupoanelor

LISTA

scrisurilor eșite la sorți în tragerea 100 din 5 Noembrie 1932

Tragerea 100-a
Amortismentul sem. 2/932
Cuponul Iulie 1933

EMISIUNEA 5%

Scrisuri a 5000 lei

49287	81077	145447	147440	252337	254321
66672	144527	146752	250018	745	255128

Scrisuri a 1000 lei

4416	31777	61910	71525	108737	162200	292736	
10333	44267	64817	72069	119130	291679		
21467	60627	69958	107067	127916	292493		

Scrisuri a 100 lei

71	17219	24154	25855	34333	45133	51074	80704
6974	989	325	29941	37835	47314	53439	94293
7879	20212	403	31482	39998	660	56767	111060
8056	22675	822	32090	41404	678	58913	164477
15075	23824	25095	238	42171	998	64071	165587

CUPOANELE CONTESTATE

necoprinse în listele anterioare

5%

a) **1250** lei 300 668 cup.: *Iulie 931*

b) **a 250 lei**

105491 *cup. Iulie 931*
2 „
114159 „
60 „
1 „
2 „
3 „
213 617 *cup. Iulie 931*
8 „
9 „

c) **a 125 lei**

91329 cup. *Iulie 932-Iulie 935 incl*
80 „ „
138470 cup. *Iulie 931*
1 „
2 „
3 „
4 „
161758 „

10%

52101 cup. *Iulie 931* de 500 lei

Scrisurile se vor plăti *al pari* începând de la *1 Ianuar 1933* în Iași, la **Casa Societății** (str. Lăpușneanu), în București și în celelalte orașe la *Banca Națională* și *sucursalele ei.* Ele trebuie să aibă *neîetășat cup Iulie 1933.*

DIRECȚIUNEA GENERALĂ

Numai trei zile

3 Spectacole cu începere de Vineri 11 Noembrie, Sâmbătă 12 și Duminică 13 crt. va debuta compania de operete în frunte cu **Mișa Fișson** împreună cu **Sara Ghingold**

Se atrage atențiunea onor. public ieșan că trupa va da numai aceste trei spectacole întrucât marele artist părăsește țara și va juca marea PREMIERĂ **DE DRAGUL UNEI FEMEI**

piesă în 3 acte de Kalmanovici

LA CINEMA PHOENIX

La Iași nu se poate face muzică?

Neînțelegeri în jurul societății simfonice

Zilele acestea trebuia să se țină la Academia de Muzică, adunarea generală a „Societății simfonice George Enescu".

Nevenind decât trei membrii ședința n'a avut loc.

Un profesor de la Academie (grupul Bârsan,— căci dascălii dela Conservator sunt împărțiți în... clanuri), ne lămurește:

—„Chiar dacă veneau 100 la adunarea generală, și încă ea nu s'ar fi putut ține. De ce? Foarte simplu: dl. Mircea Bârsan, președintele, nu vrea disolvarea ansamblului care poartă numele geniului nostru muzical G. Enescu.

Fostul rector cunoaște anumite uneltiri și deaceea a absentat dela adunare. N'o să vină nici altă dată,—d-sa așteptând ca timpul să lecuiască rănile".

Un alt profesor, (grupul Ciolan), la fel ni se destăinuiește:

—„E greu a se mai da concerte sub egida societății „George Enescu". Motivul? Instituția are datorii pe piață și ne-am trezi cu poștele sechestrate. (Soceo ne-a și avertizat). Apoi sunt animozitățile".

Și acum iată cuvântul unui profesor independent:

— „Dacă vor să facă muzică, să se asocieze, iar școala le va da elevii. Aceasta însă nu-i deajuns. Să se ducă la d-nul Costăchescu să le dea bani.

Din cele 40 milioane cât dă Statul subvenții anual pentru artă, trebuie să se dea ceva și Iașului. Fără bani, n'o să facă nimic".

*

Reese lămurit că la Iași nu se poate face muzică...

p. grancea

cu

ce vindecăm neoralgii, junghiuri, dureri de cap și de dinți?

Cu Testa.

Cereți pretutindeni.

INFORMAȚIUNI

x **O conferință despre C. Rădulescu- Motru.**— D-l Carol Drimer a ținut o conferință la cercul literar-artistic „Umanitatea" despre *„prof. C. Rădulescu-Motru,— Omul și Opera".* Vorbitorul a făcut în mod amănunțit biografia marelui cugetător— după notele biografice ale d-lui G. Vlădescu Răcoasa— și a analizat opera puternicului filosof și sociolog.

x D. deputat Rang, în urma accidentului suferit, se antrenează acum la umblat prin odăile locuinței sale. Dealtfel, foarte bine dispus, are toată nădejdea că începând dela 15 a lunei curente, va umbla și prin Camera... deputaților.

x Poliția judiciară a arestat pe Neculai Hâncu din Șos. Națională. Acesta are de ispășit o pedeapsă de 4 ani închisoare pentru furt la R. M. S. El a fost depus la Galata.

x **Pungași prinși în trenuri.** —Poliția a fost sezisată în ultimul timp de numeroasele furturi ce se comit în trenuri. Din semnalmentele date, s'a putut constata că hoții erau cunoscuți clienți ai poliției.

Spre a curma această situație, d. chestor Eugen Pavlescu a dispus ca în fiecare zi, un detectiv să cerceteze trenurile.

Măsura a dat roadele așteptate, căci astăzi au fost găsiți în trenuri patru pungași căutați mai de mult.

x **Doctorul BRENER** *specialist mamoș*, boli de femei, consultații de la 2 până la 4 p. m.

Amalia, soție, Mathilde, Clara, Elise, Renée, Puppi, Izu, Benno și Mihai, copii, Enric, Bernhard și Adolphe, frați, Corina, Viorica, Marcel, Lili, Romeo, Fănel și Marcelina, nepoți și nepoate, Familiile: Heinrich Schifter, Elias Weisselberger, Leon Wurmbrand, Beno Wurmbrand, Iacob Wurmbrand și Max Wurmbrad cumnați și cumnate precum și Familiile: Spodheim, Langmantel, Inginer Wechsler, Horoveanu, Vourgaft și Dr. Mendrohovitz au nemărginita durere de a anunța încetarea din viață a iubitului lor

Max Goldenberg

decedat după o scurtă suferință în vrâstă de 71 de ani.

Inmormântarea are loc Joi 10 Noembrie, orele 2 jum. Cortegiul va porni dela locuința defunctului str. Ștefan cel Mare No. 40.

DE INCHIRIAT o magazie de zid, pentru automobil sau mobila Str. St. Sava 16.

SE CAUTĂ de închiriat imediat o cameră și o bucătărie în ori ce cartier. A se adresa la ziar.

CÂINE lup de vânzare. A se adresa str. Roseti 25.

DE INCHIRIAT în str. Muzelor 24 (lângă școala primară de fete), un apartament din 4 camere, cu bucătărie, antrete, pivniță atenanse. Lumină electrică; apă și canal. Preț convenabil. De vizitat zilnic între orele 3-5 p. m.

ULTIMA ORĂ

D. MANIU A RESPINS ACORDUL
DELA GENEVA
Consfătuirea de aseară.-- Neînțelegeri în guvern

București 9.—La locuința d-lui Titulescu s'a ținut aseară o consfătuire ministerială, prezidată de d. Maniu. S'a discutat acordul financiar cu Liga Națiunilor.

In urma discuțiunilor, d. Maniu și majoritatea miniștrilor au respins textul acordului încheiat la Geneva de d-nii Madgearu și Lugoșanu, pe motiv că el impune țării condiții grele, fără a oferi o soluționare practică a crizei economico-financiare din România.

S'a exprimat dezideratul de a se aduce modificări largi acordului.

Chestiunea va fi discutată în continuare, în Consiliul de Miniștri de Joi, când se vor preciza punctele pe care guvernul urmează să le propue la Geneva.

Neînțelegeri în guvern

După constituirea ministerială de aseară, s'au dat următoarele amănunte:

Acordul în guvern nu s'a putut realiza. Se va mai discuta chestiunea în delegația economică.

D. Maniu a propus d-lui Titulescu să se ducă d-sa la Geneva pentru a conduce personal tratativele și a obține o ameliorare a condițiilor acordului, — întrucât d. Titulescu ar fi cel mai obligat să intervină, ca unul care a recomandat să facem apel la Liga Națiunilor.

D. Titulescu însă a refuzat, obiectând că d-sa este numai ministru de externe, cu misiunea limitată, deocamdată, de a lămuri chestiunea pactului de neagresiu cu Sovietele.

Vineri 11 Noembrie
începe noua serie de
Mari Premii gratuite
ale ziarului „OPINIA"
Lei 20.000.—în numerar

50 premii constând din: 50 perechi galoși noi, ultimul model, pentru doamne, domni și copii, toate marca mondială *„Quadrat Riga"*.

Mătasă pentru o rochie de damă dela marele magazin de mătăsuri *„Gallia"* str. Cuza-Vodă 83.

Un palton (pentru doamnă sau domn) 3 mt. stofă de palton primă calitate, de la renumitul magazin de stofe *Postăvăria Franceză* strada Ștefan cel Mare 38.

Deci în total premii în valoare de
40.000 lei

ORA 3

Roosevelt a fost ales
președinte al Statelor-Unite

New-York 9 — Franklin Roosevelt a fost ales cu o majoritate zdrobitoare președinte al Statelor-Unite. Din 521 electori prezidențiali, 454 s'au pronunțat pentru Roosevelt și numai 57 pentru Hoover.

E interesant că Roosevelt a triumfat chiar în locurile socotite citadele ale lui Hoover. De pildă la Ohio și California noul președinte a obținut succese răsunătoare.

Deasemenea la New-York candidatul democrat (Roosevelt) a recoltat 1,433,251 voturi, în timp ce Hoover a dobândit 575.031.

La New-York au fost 3894 localuri de votare. La biroul de reclamațiuni s'au înregistrat câte 10 plângeri pe minut (cu privire la amenințări, bătăi, abuzuri, etc.

Hoover felicită pe Roosevelt

După ce s'a cunoscut rezultatul alegerii, Hoover a trimes lui Roosevelt următoarea telegramă:

„Vă felicit pentru împrejurarea care vă îngăduie să puteți servi țara".

Alte succese ale democraților

Tot ieri au avut loc și alegerile pentru completarea unei treimi a membrilor la Senat și pentru totalul membrilor la Cameră. Democrații au reușit pe toată linia.

La Cameră au fost aleși 107 democrați și 31 republicani, iar la Senat deasemenea partizanii lui Roosevelt au obținut majorități covârșitoare.

Democrații au mai izbutit să cucerească locurile de guvernator al New-York-ului (pentru candidatul Lehman) și de primar la New-York (pentru Obrien).

D. Roosevelt primește de pretutindeni sute de telegrame de felicitare.

Guvernul și protocolul dela Geneva
Se așteaptă redeschiderea parlamentului

Buc. 9.—Guvernul va comunica la Geneva că deoarece parlamentul are vacanță până la 15 Noembre, nu poate da răspuns deocamdată în chestia protocolului.

Guvernul speră însă că se va putea ajunge la o înțelegere, imediat după deschiderea corpurilor legiuitoare.

Revizuirea numirilor de funcționari
numai în ce privește viciile de fond

Buc. 9.— La ministerul de finanțe se continuă alcătuirea tablourilor de funcționari, în vederea revizuirii numirilor și avansărilor din anul 1924 și până astăzi.

S'a hotărât ca deocamdată, pentru stabilirea ilegalității unei numiri sau avansări, să se ieie în considerație numai viciile de fond.

TRATAT VELE CU RUSIA

ROMÂNIA N'A CERUT
MEDIAȚIUNEA FRANȚEI

București 9 — In legătură cu informația ziarului „Cuvântul" cum că Franța ar fi anunțat că refuză a face serviciul de mediatoare în tratativele ruso-române, ministerul de externe a dat aseară un comunicat în care spune că:

Guvernul român n'a cerut niciodată mediațiunea Franței ci numai concursul pentru reluarea tratativelor cu sovietele. In acest scop, s'au remis la Quai D'Orsay documentele pe baza cărora România ar fi gata să semneze pactul de neagresiune. Răspunsul definitiv este așteptat să sosească din partea Rusiei.

EX-REGELE FERDINAND
NU SE VA PUTEA STABILI IN BULGARIA

Sofia 9.—Se răspândise un zvon despre înapoierea ex-regelui Ferdinand în Bulgaria. Cercurile bine informate precizează următoarele:

Incă mai de mult ex-regele Ferdinand și-a exprimat dorința de a se stabili în Bulgaria, pentru a trăi lângă fiul său regele Boris.

In acest scop a sosit la Sofia generalul Gancev și a început tratative.

Insă primul-ministru d. Mușanov este contra acestui proect, arătând că înapoerea ex-regelui Ferdinand este astăzi inoportună.

O afacere scandaloasă în Franța
cu fraudele fiscale — Politiciani compromiși

Paris 9.— Ziarul „Le Populaire" publică amănunte asupra unei afaceri scandaloase cu fraude în dauna fiscului.

Ziarul afirmă că sânt compromise înalte personalități: baroni, generali și un senator amic al fostului prim ministru Tardieu.

Fraudele continuă din anul 1924, în care timp statul a fost păgubit cu zeci de milioane franci.

Pe această chestiune, se va interpela la Cameră.

O grevă originală
la primăria din Varșovia

Varșovia 9 — Funcționarii comunali au ocupat Sâmbătă localul primăriei și au stat acolo până Luni, fără să lucreze și fără să se hrănească.

Această grevă originală au făcut-o ca o demonstrație contra faptului că nu li s'au plătit salariile la timp.

Conducătorii primăriei au început imediat tratative pentru încheierea unui împrumut, și au promis funcționarilor că vor fi plătiți în timp foarte scurt.

Funcționarii au renunțat astfel la greva foamei pe care au ținut-o două zile și două nopți.

Noui agitații
ale greviștilor din Berlin

Berlin 9 — Greva la tramvae a încetat. Dar s'au mai produs și eri unele incidente.

Dintre greviști, Societatea a congediat din serviciu 2500 oameni.

Șomerii au atacat ieri cu pietre și chiar cu focuri de revolver, vagoanele de tramvai. Au fost răniți 12 pasageri și un vatman.

O fabrică din București
distrusă de foc

București 9.—Astăzi dimineață, un puternic incendiu a izbucnit la fabrica de țesetorie „Mioara" din Șoseaua Ialcului.

Flacările au cuprins repede sala de mașini, provocând pagube importante. Pompierii au sosit la fața locului.

Accident

Băiatul Aurel Lupu în etate de 15 ani, ucenic la tipografia „Lupta", s'a urcat pe remorca unui tramvai în str. Viitorului.

Din urmă venea un autobuz care a izbit pe băiat. Nefericitul a căzut sub tramvai și a fost ucis pe loc.

Alegerea prezidențială
din America

NewYork 9.— In toate circumscripțiile continuă despuierea scrutinului dela alegerea prezidențială.

Din New-Ashort (Masaschuttes) a venit rezultatul definitiv care este următorul: Hoover 24 v. Roosvelt 8 v.

Acest oraș este însă cunoscut ca republican, care a dat d-lui Hoover unanimități în alegerea trecută. Așa că cei 8 delegați aleși pentru d. Roosvelt înseamnă un succes al acestuia.

x **Celo-Polisch.** Lustruiește și curăță automobilele și mobile fine. Depozit sucursala **Zimmer & Co. S. A. R.**

PIERDUT buletinul de inscriere în Biroul Populației și Livretul de Armată eliberat de Bat. 10 V.M. și Carnetul dela Corporație. Ofer persoanei 1000 lei recompensă, iar în caz contrar le declar nule.
ALTER VISENFELD
str. I. C. Brătianu 166

Frământările din Jugoslavia
Proectele pentru transformarea țării în Stat federativ

Milano 9. — „Corriere della Sera", sub titlul „Spre o Jugoslavie federală?" publică următoarele:

„Tratative sunt în curs în Jugoslavia ca să se ajungă la o schimbare a formei de stat.

Nu este încă cu putință de a prevedea dacă convorbirile începute între partide din inițiativa chiar a Suveranului vor duce la un acord, dar e sigur că regimul, înțelegând imposibilitatea de a înfrâna forțele destrămătoare ce operează în țară, atacă acum hotărât problema.

Experiența actuală a dat roade negative și criza economică alimentând nemulțumirea contribue zilnic mai mult să accentueze tendința federalistă și separatistă.

Sunt profunde neînțelegeri cu privire la numărul statelor federate. Un proect e favorabil trialismului (Serbia, Croația și Slovenia); altul prevede sistemul celor patru state (Serbia, Croația, Slovenia, Bosnia); în sfârșit sunt unii cari susțin necesitatea fracționării Jugoslaviei în 6 state: Serbia, Croația, Slovenia, Bosnia (cu Dalmația), Muntenegru, Macedonia.

Fostul șef al democraticilor independenți, dr. Pribicevici, care trăește la Paris, ar fi pentru o federație a așa numitelor provincii istorice, ceea ce ar ridica numărul statelor federale la șapte sau opt. Șefii opoziției sârbești nădăjduesc totuși că existența atâtor diferite proecte nu constitue o dificultate ce nu poate fi înlăturată.

Interesant ar fi de văzut ce atitudine vor lua față de posibilitatea realizării principiului de federalizare, cercurile militare și clientela din jurul bărbaților care dețin azi puterea.

Asupra tratativelor în curs, autoritățile oficiale mențin cea mai mare taină și orice discuție publică în această privință este riguros oprită.

x **Durerea de bătături** te enervează și te face uricios. Remediul îl găsiți în preparatul „ANTICALUS" soluție și pomadă. Depozit Farmacia Dr. Rătianu str. Cuza Vodă 48. Marca depusă.

Noui descoperiri de peșteri în Cehoslovacia
Urme ale omului preistoric

Praga.— Nouile peșteri descoperite nu de mult în Cehoslovacia, la Domița, dovedesc că Cehoslovacia este cea mai bogată țară în peșteri de stalagmite și stalagtite. Cehoslovacia are multe peșteri neobișnuit de mari pe un teritoriu relativ mic.

Pe lângă peșterile Macocha din Moravia s'au adaogat imensele și splendidele peșteri dela Demenova în Slovacia. Spre a ne face o idee despre mărimea acestor peșteri, e deajuns a aminti că unele încăperi au o lungime de aproape 12 Km. Numărul peșterilor s'a înmulțit apoi prin descoperirile dela Dobșin, iar în ultimul timp prin peșterile de stalagmite și stalactite din Domița.

In aceste din urmă peșteri se descoperă mereu grote noui. Zilele acestea s'a descoperit aci o grotă cu numerosse urme ale omului preistoric de o mare valoare arheologică. Au fost găsite vase, instrumente și desenuri. Au mai fost găsite numeroase stalagmite și stalactite colorate.

(Ceps)

Cultura clandestină
de stupefiante

Constanța 9 — In afacerea fabricării de hașiș dela Cocazdea (jud. Constanța), a fost arestat Agop Taroscian, șoferul arendașului Geacoglu care planta bumbacul de India din care se extrage hașișul.

Șoferul a mărturisit că un anume Garabet Radulian avea un rol important. El îmbarca marfa, prin frauă, în portul Constanța, și o transporta la diferite nuclee din orașele orientale.

Radulian a dispărut din țară.

Controlul la brutării

D. primar P. Bogdan, sezisat de reportagiile apărute în ziarul nostru, și de numeroasele reclamațiuni ce vin zilnic dela public, a dispus ca brutăriile să fie controlate zilnic.

O comisiune compusă din d-nii ajutor de primar Aurel Horga, director Carp și funcționarul Polack, a inspectat azi brutăriile.

S'a confiscat pâine dela brutăriile Haimsohn și M. Lazăr din str. Cucu, și Moise Naftule din str. Eternității, unde s'a găsit pâine care nu corespundea dispozițiilor comunale.

Brutăria Naftule a fost închisă pe 5 zile din cauză că nu are malaxor electric.

La brutăria David Pold s'a ridicat un sac cu făină de calitate inferioară.

Pâinile confiscate au fost distribuite la instituții de asistență socială.

Statuia lui Lenin

Moscova, (Ceps), — Cu prilejul celei de a 15-a aniversări a revoluției comuniste, s'a deschis la Leningrad, o mare expoziție a proectelor și modelurilor statuii ce se va ridica lui Lenin la intrarea în portul Leningradului.

Statuia părintelui bolșevismului va înfățișa un mare far și va avea o importanță simbolică, ca statuia Libertății din New York.

La concurs au fost trimise 300 proecte, reprezentând o imensă statue a lui Lenin împodobită cu diferite insigne proletare.

Proectul unor americani reprezintă pe Lenin stând pe globul terestru. Granița Rusiei sovietice reprezintă o barieră formată din rânduri dese de muncitori. Acest proect a provocat mare atenție.

TEATRUL NAȚIONAL

Mâine seara Joi 10 Octombrie 1932
Premiera:

Mireasa DIN Tărăscău

Comedie în 3 acte de Otto Ludwig

Predau
Rumba nouă, Bighin
Vals vienez, tango, slow-fox, Boston-vals
str. Lăpușneanu 30.— Informațiuni „Brașcu" 5—7.

TEATRUL PHOENIX
Astăzi Miercuri 9 Noembrie 1932
NICOLAE ZADRI
concert de vioară
La piano Prof. Radu Constantinescu. Biletele la Brașcu

Nu pierdeți
trenul marelui noroc destinat pentru clasa II-a
Tragerea 16 și 17 Noembrie
Suma câștigurilor 10.160.000 lei
Biletele la
PROVIDENȚA
str. Ștefan cel Mare 36
LOCAȘUL NOROCULUI

AN[illegible] No. 7664 — 3 LEI EXEMPLARUL — VINERI 11 NOEMBRIE 1932

OPINIA

ZIAR POLITIC COTIDIAN

ANUNCIURI se primesc la toate AGENȚIILE DE PUBLICITATE și la ADMINISTRAȚIA ZIARULUI Iași. — Strada Lăpușneanu 37

Telefoane: Redacția 391, Administrația 394, Serviciul de noapte 367

ATELIERELE TIP[illegible] IAȘI.—STR. LĂPUȘNEANU [illegible]

Fundațiunea „Regele Ferdinand I“ București Str. Știrbei Vodă 3 (Adm. Dom. Coroanei)

IDEI ȘI FAPTE

SUB SEMNUL „STATULUI ȚĂRANESC“

Se închid școlile, spitalele, cooperativele...

Un inspector școlar, însărcinat de ministerul instrucției să controleze activitatea corpului didactic primar din Basarabia, — și-a depus zilele trecute raportul, din care reiesă clar că stăm neînchipuit de prost cu învățătura la sate: dascălimea rurală, altădată purtătoare de idealuri sublime, nu-și face mai deloc datoria. Fie pentrucă odraslele țăranilor nu frecventează școlile; fie pentrucă unii învățători nu sunt deloc pregătiți, iar alții practică politica, beția ori flirtul; fie pentrucă salariile nu se plătesc la timp, nu's lemne, nu's rechizite școlare. Și firește nu-i nici dragoste pentru meserie din partea multor dascali; nu-i dragoste pentru școală din partea copiilor. Dintr'o cauză sau alta, mai multe școli se pot considera ca inexistente.

In comuna Vornicoeni bântuie o epidemie de malarie. Din o mie de locuitori, *șase sute (!)* zac in paturi și sunt scuturați de friguri. Bietul medic de acolo solicită in zadar centrului o leacă de chinină (Din aproape de un miliard de lei destinat bugetului ministerului sănătății... partizanilor politici, peste nouă sute milioane se duc pe lefuri, jetoane și indemnizații!).

Intre timp, din toate unghiurile provinciei vin necontenit știri alarmante: zilnic se închid alte spitale; nu's fonduri pentru personal, furnizorii refuză categoric creditul, nu-i iod, nu-i vată, nu-i tifon, nu's droguri.

Uniunea cooperativelor sătești a hotărât recent desființarea unei treimi din băncile populare in ființă pe teritoriul Basarabiei. Explicația? De când cu legea conversiunii datoriilor agricole, cooperativele care funcționau doar pe baze cămătărești, nu mai au nici o rațiune de a exista.

*

Fenomenele acestea îngrijorătoare, redate fără nici un fel de înflorire gazetărească, sunt generale pentru întreaga Basarabie. Să protestăm așa dar împotriva tratamentului aplicat provinciei oropsite; împotriva închiderii școlilor, spitalelor și cooperativelor basarabene?

Vedeți însă că de astădată în joc sunt puse nu numai interesele vitale a Basarabiei; ci peste tot întinsul unei țări păcătoșite copiii plugarilor nu învață carte (așa cum părinții lor n'au parte de bogația solului), dela Tisa până la Nistru se închid spitalele și dela Nistru până la Tisa mai toate cooperativele sătești sunt pe ducă.

Adăugați aici atâtea alte fapte revoltătoare din viața satului românesc — țăranii n'au grâu nici pentru sămânță, umblă goi și descuiți, n'au vite, consumă mămăligă și își înecă necazurile în lacuri de rachiu și vin — și vă veți putea forma convingerea, cam ce înseamnă „stat țărănesc“. Uitasem un calificativ: „democratic“ pe deasupra...

*

...Se închid spitalele; sunt goale localurile școlilor; se lichidează cooperativele. Pe când totuși lichidarea percepțiilor, concedierea jandarmilor abuzivi și in genere o primenire totală în administrația țării; măturarea putregaiului și pedepsirea severă a incapacității fenomenale, a relei voințe fără seamăn a incorectitudinei strigătoare la ceruri?

La calendele grecești pe semne...

I. L. FASARABEANU

Mîine Vineri 11 Noembrie începe noua serie de Premii gratuite ale ziarului „OPINIA“

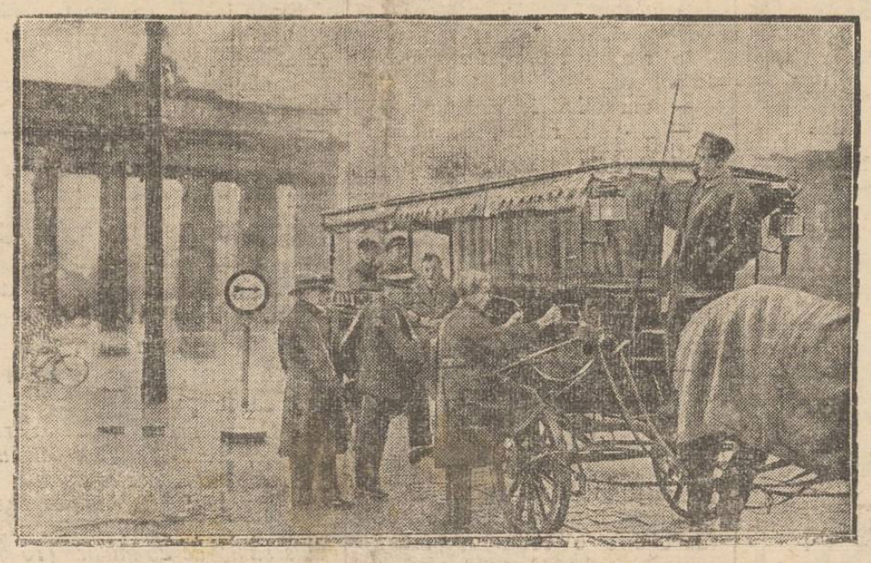

In Berlinul fără tramvaie

In zilele cât a durat greva tramvaiștilor la Berlin, au reapărut vechile trăsuri de curse, care de ani de zile nu se mai aflau în circulație.

Ieri însă greva a încetat și tramvaiele și-au reluat itinerarul normal.

DIN TOATA LUMEA

Oameni în lăzi. — Autoritățile vamale din New-York au surprins o originală „contrabandă de oameni“. Acum câteva zile sosise în marele port american un enorm transport de lăzi, despre care se anunțase că sînt pline cu mărfuri coloniale.

Controlul vameșilor a descoperit însă un fapt neașteptat. In unele lăzi se aflau ascunși oameni. Lăzile, foarte spațioase, aveau două compartimente: în cel superior se aflau într'adevăr mărfuri coloniale, iar în cel de la fund erau oameni. Compartimentul inferior, amenajat în formă de pat, permitea persoanelor să doarmă destul de comod. In plus, avea numeroase găuri, care înlesniau respirația.

Oamenii descoperiți în lăzi au declarat că au plătit sume importante unor intermediari din Amsterdam, a căror specialitate este de a aranja asemenea gen de contrabandă. Se crede că în felul acesta mulți europeni au descins peste ocean. Și desigur e în totul interesant sistemul la care recurg cei ce cu orice preț doresc să ajungă în America, atrași ca de un miraj de patria dolarilor.

*

Jos criza! — La Tabor (Cehoslovacia) un grup de tineri a organizat o manifestație curioasă pentru vremurile de astăzi. Demonstranții au pornit în cortegiu pe străzi, purtând placarde și afișe, pe care se afla scris: „Jos criza“.

In piața principală a orașului s'au ținut discursuri, prin care s'a cerut publicului să evite lamentările fără folos; să fie mai vesel, mai plin de speranțe, fiind că numai astfel va putea învinge vitregia momentului.

Evident însă, e destul de naivă încercarea acelora care socotesc că prin asemenea demonstrațiuni vor putea potoli ravagiile crizei!

*

Femeia oarbă și divorsul— Un caz straniu de divors s'a înregistrat la Liverpool (Anglia). Locuitorul B. G. a cerut să fie despărțit de nevasta, care-și pierduse într'un accident lumina ochilor.

Avocatul soției a arătat că ar fi cel puțin odios să se admită o atare cerere, când tocma acum, femeia oarbă necesită îngrijire și sprijin din partea bărbatului. Tribunalul într'adevăr a respins acțiunea.

Ceva mai mult; judecătorul a făcut soțului o aspră admonestare, invitându-l să acorde nevestei cea mai deplină atenție.

*

Clubul dorinților — La Filadelfia (America) s'a format unul din cele mai originale cluburi, cu titlul „Liga dorinților“. Asociația a fost organizată de un grup de intelectuali, printre care sânt îndeosebi scriitori și profesori de psihologie.

Secretarul clubului are misiunea de a nota într'un registru toate dorințile exprimate de public printr'un buletin special trimes la zeci de mii persoane. Pînă acum au fost colectate peste 18 mii dorințe, ceeace dovedește cât de variate și multiple sânt preferințele oamenilor.

Scopul este de a se afla în felul acesta, care sânt cele mai răspândite dorinți

Pasiunea exagerată a jocului Io-Io

Judecătorul din Königsberg (Germania) a trebuit să răspundă zilele acestea la o întrebare destul de curioasă: are sau nu are funcționarul unei întreprinderi dreptul de a juca „Io-Io“ în orele de serviciu?

Precum se știe, jocul acesta cunoscut încă pe timpul lui Ludovic al XVI-lea, pasionează în prezent în mod deosebit toată lumea. La Paris, Londra, Berlin, Viena și atâtea alte orașe se joacă „Io-Io“ în casă și pe stradă, în localuri publice și chiar la instituții.

Un comerciant din Königsberg și-a prins odată funcționarul jucând „Io-Io“ în orele de serviciu. Funcționarul fiind dat afară pentru această vină, s'a adresat justiției.

Judecătorul a găsit că pedeapsa e prea severă și a impus comerciantului să-l reprimească pe funcționarul concediat, punând însă în vedere acestuia din urmă că stăpânul său îl va putea da afară definitiv, în caz de recidivă.

„OPINIA“ LITERARĂ ȘI ARTISTICĂ

Vorbe...

Fructul oprit

A reușit Roosevelt. Și parcă ecoul de peste ocean răspunde: a învins alcoolul. Se știe dealtfel că Roosevelt a cucerit cea mai mare cantitate de simpatii prin atitudinea contra prohibiției. Că e cel puțin ciudat faptul că programul de conducere a unui stat poate fi angajat cu atâta pasiune și în problema alcoolului, asta e altă chestiune. Realitatea se prezintă însă așa cum este. Și ea dovedește precis că americanii doresc să bea; să elibereze pe Bacchus din temnița legii prohibiționiste.

Noua indicație electorală, din acest punct de vedere, nu poate fi un motiv de îngrijorare. Singurul efect trist ar fi sporirea șomajului prin concedierea inevitabilă a milor de funcționari din serviciile controlului la băuturi e spirtoase. In schimb însă se va prăbuși dintr'odată formidabila instituție a faimoșilor gangsteri cu contrabandele de alcool și câștiguri de miliarde.

Dar consecința cea mai sănătoasă va fi probabil micșorarea consumului de spirtoase. Un precedent în materie îl oferă Finlanda, care după desrobirea bacchică, a ajuns acum cu cârciumile aproape goale. Fapt cert este că în America prohibiției s'a băut mai mult decât in țările cu alcoolul liber. După înlăturarea barierelor, după dispariția patimei clandestine, pofta descătușată se va banaliza, se va bagateliza, ca orice dorință ce decade când fructul nu mai e oprit...

I. b.

...și fapte

Ați vrea să fiți ministru?

Un ziar din Londra a pus mai multor scriitori întrebarea, dacă ar vrea să fie miniștri. Iată câteva răspunsuri:

John Galworthy: Aș vrea, desigur. Dar cu o singură condiție; să pot face ceva pozitiv pentru binele aproapelui.

Frank Swinerton: N'aș vrea să fiu ministru, fiindcă astăzi e foarte greu să conduci gospodăria unei țări. Iar când vremurile sânt bune și liniștite, aproape că nu-i niciun merit să fii ministru.

H. G. Wells: Aș vrea să fiu, fiindcă sânt convins că se mai pot face multe lucruri bune.

Bernard Shaw: Doresc chiar nespus de mult să fiu ministru, pentru a face inimă rea prietinilor.

Remediu

Un medic întâlnește în stradă pe femeia care venise la consultație cu un copil bolnav.

— Ei, au avut efect pilulele ce le-am prescris?

— Admirabil, răspunde femeia. Toată ziua copilul se joacă cu ele...

Diferite știri

— *Poetul* George Lesnea pregătește un nou volum de versuri care va prezinta alte surse de inspirație decât cele din prima carte „Veac tânăr“. Titlul volumului încă n'a fost fixat.

— *Actrița* Renate Müller a terminat un nou film-operetă, original intitulat „Cum să-i mărturisesc soțului“.

(Continuarea în pagina II-a)

Trenul cu femei

Un caz interesant în Franța

Pe linia Nantes-Tours din Franța s'a înregistrat un caz puțin obișnuit. Trenul de pe distanța respectivă a pornit încărcat numai cu femei. Vagoanele numărau aproape 500 pasagere. In acea zi nu se găsise niciun călător de sex masculin.

NOTE

CÂNTARUL

Este un obiect pe cât de util, pe atât de curios — căci dacă s'ar încerca aceiași greutate la zece cântare, ar da zece rezultate diferite; totul depinde de modul cum sunt „aranjate“.

Așa de ex. dacă vrei să cumperi carne, observi că ești servit la vedere cât se poate de conștiincios, în ceiace privește cântărirea — ba, uneori îți mai întrece și ceva pe deasupra; dar dacă te-ai da mai aproape, ai putea să observi că în talerul concav al cântarului a rămas „uitată“ acolo ca din greșală o bucată de os, care de fapt servește să înregistreze în mod permanent o lipsă de 50—100 gr. la fiecare cântărire.

Alți negustori de fructe, brânză, băcănie etc. cari posedă tot astfel de cântare, dar cari nu pot „uita“ oase în taler (căci nu le au la îndemână) procedează altfel:

Sub talerul unde se pune marfa pentru cântărit, introduc bucățele de tablă, cartoane mai groase etc, și spre a nu se putea observa când cântarul e în „repaus“ obicinuesc a pune greutăți pe celalt taler (ați văzut Dv. vr'un cântar din aceste fără greutăți în taler?), așa că nu dă nimic de bănuit, dar dacă publicul consumator ar verifica imediat cântarul după ce primește marfa (prin ridicarea greutăților) ar constata că au fost serviți „conștiincios“... cu o lipsă de 40—50 grame cel puțin.

Mai sunt un fel de cântare-balanțe utilizate în special de „olteni“ ambulanți; acestea sunt atât de „sensibile“ încât 200 gr. mere, poamă etc. (greutate reală) cântăresc cel puțin 250 grame; aici se cere însă o abilitate specială ce se poate avea numai după o prealabilă „școală“ sau o îndelungată experiență.

Aceste obiceiuri sunt atât de răspândite și utilizate, încât nu se mai ocupă nimeni de ele; de și adăugate la scumpirea excesivă a alimentelor de primă necesitate constitue o povară apreciabilă pentru public.

Unde ești tu Țepeș Doamne!

GH. CIURCHEANU

Șmecherii electorale

cu prilejul alegerilor din Germania

In alegerile din Germania, la secțiunea de votare din Pommern, socialiștii au înregistrat un eșec puternic față de rezultatul de acum trei luni.

Se afirmă însă că social-democrații au fost împiedicați prin diverse procedee să ajungă la localul de vot.

Un grup din alegătorii lor a fost închis într'o magazie, fiind păcălit de un agent hitlerist care anunțase acolo o întrunire social-democrată. Câteva camioane cu votanți au rămas în drum deoarece, după cum se crede, comuniștii au așezat pe șosea cuie și cioburi de sticlă, din care cauză au plesnit cauciucurile mașinelor.

Precedeele acestea constituie oarecum o consolare pentru noi, dovedindu-ne că și'n alte părți se întâlnesc aceleași moravuri politice.

O sinucidere stranie

Se împușcă în scriu

La Hegyaram, în Ungaria, s'a întîmplat un caz de sinucidere cu totul straniu. Iată împrejurările:

Tînărul Melchior Farcasz, în etate de 28 ani, a hotărît să-și pună capăt vieții, din cauza unor neplăceri sentimentale. Nefericitul și-a săpat singur groapa în curtea casei și a coborît cosciugul în fund. Apoi s'a așezat în sicriu și și-a tras în inimă două focuri de revolver. După cîteva minute sinucigașul a închis ochii pentru totdeauna. Iar familia a trebuit doar să închidă capacul raclei și să arunce țărna pedeasupra. Din scrisoarea lăsată de tînărul nefericit, rezultă că a recurs la acest mijloc de sinucidere, pentru a evita înmormîntarea cu lacrimi inutile!

O comprimare bugetară nu-i posibilă fără o ieftenire a vieții

La recentul congres din Toulouse al partidului radical-socialist francez, s'a dat o atenție deosebită problemei bugetare. D. Georges Bonnet, specialist în finanțe, fost ministru, a expus un punct de vedere aprobat de întregul partid care conduce astăzi destinele Franței.

Iată propriile cuvinte ale d-lui Bonnet:

— Dacă nu se ajunge la o scădere a prețurilor, este inutil a gândi serios că deflația bugetară ar putea să fie primită de țară. Muncitorul ca și funcționarul, nu vor primi să suporte o micșorare a salariilor decât în măsura în care, prețurile scăzând, ei ar putea să-și procure cu o cantitate mai mică de franci, o cantitate de obiecte sau de mărfuri similitor egală cu aceia pe care o cumpărau și mai înainte...

Măsurile financiare pe care le vom adopta n'ar putea să aibă eficacitate decât dacă se va înțelege interdependența absolută între programul economic și problema financiară.

*

Iată spus simplu și foarte clar, un adevăr elementar. Numai în țara noastră lucrurile sînt înțelese și aplicate pe dos.

D. Madgearu pregătește cea mai cumplită comprimare bugetară. Iar în acelaș timp mărfurile nu numai că nu se ieftenesc, ci tocmai se scumpesc repede și mult.

Se va creia deci o disproporție colosală între puterea de cumpărare a salariaților și costul scumpului vieții, tulburându-se grav echilibrul social.

CUVINTE DESPRE „ANARHISTUL“ PANAIT MUȘOIU

Poliția Capitalei, extrem de vigilentă, a făcut o senzațională descoperire, urmată de o descindere și de o confiscare. Totul petrecându-se rapid, ca un film — agenții cu toată ingeniositatea lor au neglijat două lucruri: 1) să aresteze, cel puțin în lanțuri pe fiorosul conspirator și 2) să dee reporterilor amănuntele cât mai înfiorătoare despre această descoperire, care, dacă nu se făcea, cine știe ce prăpăd anarhic și ce debaclu revoluționar s'ar fi produs, instantaneu, în țară.

. . . . . .

Faptul acesta nu ar fi fost adus la cunoștința publicului dacă un grup de intelectuali cu adevărat, profesori universitari cu reputație în ramurile civilizației românești, literați, pictori, sculptori, artiști dramatici, n'ar fi intervenit prin următorul *apel:*

Lui Panait Mușoiu, bătrânul popularizator al atâtor lucrări din cugetarea universală, agenții poliției i-au ridicat din tipografie, ediția într'agă a unei cărți.

Pretextul invocat, este caracterul tendențios pe care l-ar avea publicația.

In realitate, cu toate că noua lucrare este o compilare de date și informații asupra Rusiei Sovietice, tot materialul folosit nu este decât cel din numeroasele cărți de informații, apărute în toate edițiile străine și pe care numeroși cititori le cunosc de mult, din librăriile noastre.

Socotim că actul poliției este și inutil și periculos. Inutil, pentrucă nu înțelegem ce folos poate aduce celor ce l-au ordonat, ignorarea stărilor exacte din Republica dela răsărit; periculos pentrucă înseamnă instituirea pe deasupra legilor, a unei cenzuri brutale și fără răspundere asupra muncii scriitorilor.

Cerem deci, ca Ministerul de Interne să revie asupra ordinelor sale, dacă asemenea ordine există, și să restituie scriitorului Mușoiu, cartea confiscată.

N. Bagdasar asistent universitar; *Sandu Tudor* scriitor; *Radu Boureanu* scriitor; *Scarlat Calimachi* publicist; *V. V. Stanciu* avocat și publicist; *G. Racoveanu* publicist; *Eugen Jebeleanu* scriitor *Petre*; *Comarnescu* publicist; *Mircea Damian* scriitor; *Eufem Mihăileanu*, publicist; *Traian Mateescu* publicist; *Haig Acterian*, regisor; *Ion Popa* publicist; *C. Cristobald*, publicist; *Petre Tulea*, publicist; *C. Baraschi*, sculptor; *Ionescu-Sion*, pictor; *N. Tatu*, publicist; *Alfons Adania*, publicist; *Radu Cioculescu* publicist; *Mircea Grigorescu* publicist; *Alexandru Sahia*, publicist; *Mihai Popescu*, actor; *George Axinteanu*, publicist“.

*

Prin urmare clar: e vorba de scriitorul *P. Mușoiu*, idealistul vizionar care de decenii întregi, ducând viața de sihastru și trăind în lumea cărților, a studiilor și cercetărilor, a răspândit în țară operele lui *Marx, Engels, Reclus, Kropotkin Cernișewski, Edwin Arnold Most, Deniș, Marconi*, aducând pe lângă aceste și alte multe scrieri sociale și sociologice, științifice și literare, lucrări originale cu privire la cele mai importante probleme politico sociale din țara noastră ca: chestiunea țărănească, chestiunea evreiască, emanciparea femeii, etc. etc.

Luând parte activă la vechea mișcare social-democrată, în raporturi de idei și năzuinți cu fruntașii acestei mișcări, despre care istoria viitoare a democrației românești va vorbi ca de niște apostoli și martiri, și in relații cu personalitățile socialiste și culturale din străinătate; colaborând la ziarele și revistele socialiste, semnând totul cu numele său,— *Panait Mușoi* și vechiul său prieten și frate intru concepțiuni Dr. *P. Zosin*, au fost considerați ca *anarhiști*, în contrast cu conducătorii social-democrației române, care fiindcă aveau printre ei pe *Gherea, Zubcu Codreanu, Eugen Lupu* și alți ideologi și luptători moldoveni din Basarabia subjugată țarismului, erau considerați *nihiliști*.

(Continuarea în pagina II-a)

Numai 6 zile

mai sunt până la tragerea clasei a II a a

LOTERIEI DE STAT

Jucători, grăbiți-vă a ridica ultimele lozuri de la Colectura cea mai norocoasă

BANCA EMANOIL MARCOVICI

Iași, strada Ștefan cel Mare No. 15

care a împărțit la clasa I-a câștiguri în valoare de peste Lei 1.500.000 dintre care un singur câștig de Lei 700.000

SUDEX este un excelent remediu contra sudoarei abundente, la mâni, picioare, etc. contra opăriturilor și contra exemelor umede.

SUDEX este o pudră antiseptică și sigativă.

SUDEX scade în mod simțitor secrețiunea sudoarei și face ca mirosul displăcut să dispară imediat.

SUDEX este un produs de eficacitate experimentată și nu vatămă pielea.

Depozit general: Farmacia Curței Regale *Frații Dr. Konya* Succesor Dr. Emil Grozea, Iași.

Se reîncep

CURSURILE RITMICE

str. Lăpușneanu 30

a d-nei Ing. Comănescu. Inscrieri la Brașcu 5—7

Atelierele de covoare persane

„TEBRIZ"

s'au mutat în str. *L. Catargi No. 34* bis (colț cu str. Tăutu) unde se găsesc covoare de toate dimensiunile.

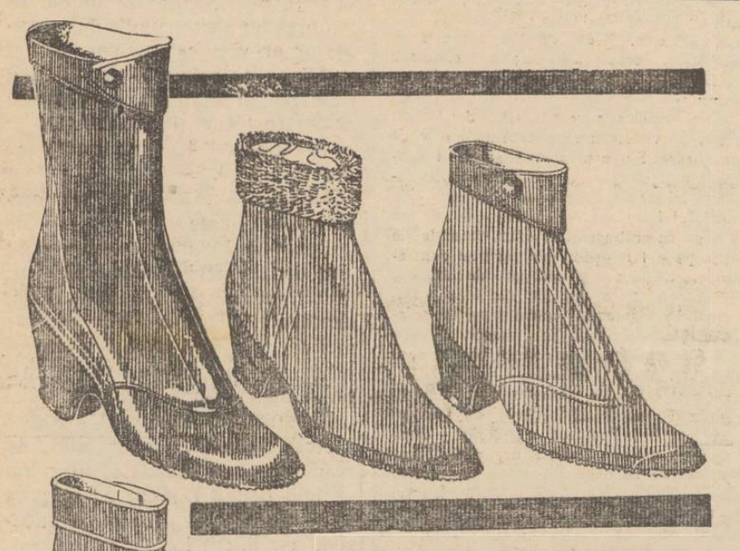

GALOȘI și ȘOȘONI

Forma

Calitate și Durabilitate

vă oferă numai Marca mondială

Quadrat Riga

Depozitul Fabricei pentru en-gros și detail

Iași, str. Ștefan cel Mare 15

alături de Banca Em. Marcovici

NOU! NOU

La FULGERUL DIN BUCUREȘTI

Boiangerie și curățătorie chimică

revopsește paltoanele de damă în ori și ce culoare, după eșantion. Secție specială pentru curățat și transformat pălării bărbătești

Birouri de Primire:

Strada Cuza Vodă No. 36, Cuza Vodă No. 9, Lăpușneanu No. 15, str. Unirei No. 6. Fabrica: strada Dragoș No. 25.

x *Frumusețea* e una din cele mai puternice arme ale femeei. Crema de zi *Khasya* vă face și vă menține frumoase. Depozit: Farmacia Polak, str. Ștefan cel Mare.

Dintii albi: Chlorodont

„OPINIA"
LITERARA ȘI ARTISTICA

(Continuarea din pag. I-a)

Clipe vesele

— Ce vei fi, când iți vei termina studiile?
— Voiu fi bătrân!..

*

— Cum începe cartea? Cu un roman de dragoste?
— A, nu; eroii sunt căsătoriți dela început...

*

In tren, un domn către o tânără domnișoară:
— Acum, dudue, vine un tunel.
— Să-ți fie rușine, domnule...

Bibliografie

—*„Pe linia unei credințe"* este titlul unei broșuri, care cuprinde cinci cuvântări ale d-lui *M. Manoilescu.* Fostul ministru își exprimă în toate aceste discursuri, ținute în diferite ocaziuni, devotamentul pentru tron.

— Cunoscutul avocat d. Kiva Ornstein a tipărit o lucrare economico-financiară, intitulată *„Avortonul stabilizării"*. Autorul, bine documentat, arată pentruce crede că este necesară restabilizarea. Cuprinsul broșurii de strictă actualitate e o contribuție interesantă în cadrul discuțiilor ce se produc în jurul problemei monetare.

Informațiuni

x Publicațiile Academiei Romîne le găsiți regulat la **„Cartea Românească"**.

Cereți catalogul publicațiilor.

x Vizitați magazinul **Quadrat** *Depozitul Fabricei de Galoși și Șoșoni* marca cea mai raspândită pe tot globul pământesc. Formele cele mai moderne, durabilitatea garantată, Iași, strada Ștefan cel Mare No. 15, alăturea de Banca Emanoil Marcovici. En-gros. En-detail.

x Cerneluri speciale pentru stilouri **Parker** și **Waterman's** găsiți în permanență la **„Cartea Românească"**.

DELA RĂCEALA PICIOARELOR PORNEȘTE GRIPĂ

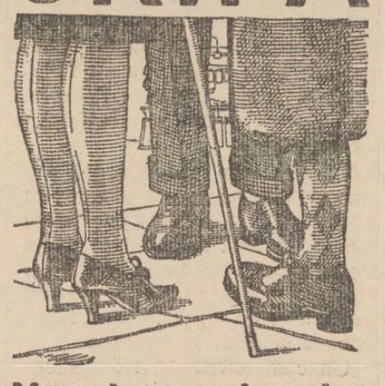

Mersul anevoios, dureri gutoase, reumatismale, dureri la încheeturi, călcâi și talpă, cârcei la pulpe, toate datorite răcelelor zilnice la picioare pe timp frig, ploios și umed, se vor combate ușor și bine luând seara la culcare două tablete „TESTA". In prima farmacie se poate găsi.

O explozie la Chișinău
Doi militari răniți

Chișinău 10—Eri, pe când mai mulți soldați încărcau lăzile cu grenate și gloanțe pe căruța unui regiment local, o granată a căzut jos, explodând și provocând și explozia gloanțelor.

Un soldat și plutonierul Petre Bugai au fost răniți mai serios. Ceilalți soldați s'au culcat imediat jos, scăpând astfel neatinși.

Explozia a provocat panică printre locuitorii din cartierul unde se află regimentul.

Starea celor doi răniți nu prezintă îngrijorări.

INFORMAȚIUNI

x **Pâne integrală.**— In ședința de aseară a delegației economice a guvernului s'a hotărît să se introducă regimul pîinii integrale. Se va pune în vînzare un singur fel de făină, care va servi la fabricarea pîinii.

x *După cum relatează ziarele engleze, acordul privitor la situația prințesei Elena stabilește că mama voevodului Mihai va primi pe an 14 mii lire (9 milioane lei), plus suma de 25 mii lire (15 milioane lei) pentru castelul ei dela Marea Neagră.*

x D. I. G. Duca șeful partidului liberal, a sosit aseară în București, venind din străinătate.

x Parchetul de Fălciu a dat în judecata Curții cu Juri pe sătenii Alecu Mate, care a fost prins votând de două ori, cu cărți de vot false, în ultimele alegeri.

x Eri s'a vândut la Chișinău imobilul d-nei Zvereva din str. Podolscaia 39.

Lipsind concurenți la licitație, casa a fost adjudecată „Creditului Urban" cu suma de lei 300,000 în cupoane, adică 76.000 în numerar.

Casa valorând azi 4—5 milioane, d-na Zvereva a cerut anularea licitației.

x La 15 Noembrie va avea loc la palatul regal un consiliu de educație fizică, sub președinția Suveranului. Se vor lua hotăriri cu privire la desvoltarea mișcării sportive.

x Podgoreanul I. C. Teodorescu s'a plâns parchetului contra cârciumarului Iosub Herșcu din str. C. A. Roseți. Acesta e acuzat că primind spre vânzare în comision 1546 litri vin, a vândut vinul însușindu-și banii.

TREI SINUCIDERI IMPRESIONANTE

Din mizerie, la Cernăuți

Cernăuți 10 — O impresionantă sinucidere s'a înregistrat ieri în localitate.

Aseară trecătorii din str. Hurmuzachi au văzut cu groază cum un om se aruncă în stradă dela etajul al 2-lea al casei cu Nr. 11. Sinucigașul, un anume Petru Komarovscki, în etate de 44 ani, cu răni și zdrobiri pe tot corpul, a fost transportat în stare disperată la spitalul central.

Cauza gestului funest este mizeria. Nefericitul era de mai mult timp șomer și de câteva zile nu mâncase.

Din dragoste, la Chișinău

Chișinău 10.— Aseară a fost adusă la spitalul central d-ra Ana Merzina în etate de 29 ani, care a încercat să se sinucidă, înghițând o puternică doză de spirt denaturat.

S'a stabilit că d-ra Merzina a hotărât să-și pună capăt zilelor, aflând că concubinul ei Anton Bradu s'a căsătorit cu o altă fată.

Starea sinucigașei e foarte gravă și sunt puține speranțe, că va scăpa cu viață.

Incercarea de sinucidere a unei lucrătoare din Iași

Cauza ar fi o ceartă la serviciu

O impresionantă încercare de sinucidere s'a întâmplat azi dimineață în localitate.

D-ra Eugenia Kortz, în vrâstă de 25 ani, domiciliată în strada Broșteni, a încercat să-și curme viața, înghițind o cantitate de sodă caustică.

Fiind cuprinsă de dureri atroce, ea a fost internată în spitalul Israelit, unde d. drd. Rottman i-d dat primele îngrijiri, făcându-i spălături stomacale.

Fiind întrebată asupra cauzelor care au determinat-o să recurgă la gestul disperat, Eugenia Kortz care este lucrătoare la fabrica „Țesătura" din Socola, a declarat că avusese în ajun un conflict cu maestrul Buzescu dela această instituție, care ar fi certat-o și maltratat-o.

Starea sinucigașei, în urma îngrijirilor date, s'a ameliorat. R.

O dragoste scump plătită
O condamnare la Tribunalul local, — care poate determina o căsătorie

O consecință nostimă a unei „idile" a venit eri spre judecare în fața tribunalului Iași, secția I-a.

Plutonierul major Neculai Popa din granizoana Brăila, a cunoscut în localitate pe d-ra Elisabeta Mușan, o minoră simpatică, simplă și naivă; și a legat cu dânsa prietenie.

Fire romantică și lipsită de experiență d-ra Mușan a dat crezare promisiunilor plutonierului și într'o bună zi a dispărut de acasă, fugind cu dânsul la Brăila.

La Brăila, pe malul Dunării, tinerii au trăit în armonie o lună de zile, după care survenind o neînțelegere, s'au despărțit.

De atunci au trecut aproape doi ani. Plutonierul Neculai Popa a uitat cu desăvârșire „aventura" avută cu Elisabeta Mușam, când într'o bună zi s'a trezit citat la Tribunal, implicat într'un proces de seducție; și i se cer sute de mii lei daune pentru „prejudiciul" cauzat, și „pensie alimentară" de oarece e tatăl unui copil.

Surprins, s'a prezentat în fața instanței.

Inculpatul susține că relațiile lui cu Elisabeta Mușan au fost la început cu totul „nevinovate"; și că aproape silit de dânsa au avut mai apoi raporturi intime.

Desbaterile au durat aproape o oră.

Iar la urmă, tribunalul l-a condamnat pe Neculai Popa la 20 mii lei daune și la vreo câteva sute de lei cheltueli de judecată.

Dar reclamanta se declară nesatisfăcută. Prejudiciul care i-a fost cauzat e evaluat de dânsa la 300 mii lei; și deci a anunțat că va face apel la Curte.

Dar iată o întorsătură neașteptată. Neculai Popa face și dânsul apel. Insă „apelul" lui se adresează...d-rei Elisabeta Mușan, sub forma de propunere de a o lua în căsătorie, cu copil cu tot.

Se poate deci ca epilogul să fie mai interesant decât procesul.

D. Zelea

Spectacolele zilei
Unde mergem astăzi?..
11 Noembrie

Teatrul Național.— *„Mireasa din Tărăscău"*, comedie în 3 acte de Otto Indig.

Teatrul Cinema Trianon. — *„Inima mea nu este dată"* cu Lyen Dhers, Gustav Fröhlich, Ernst Verebes, și *„Misterele cabaretului"* cu Ioan Petrovici, Felix Bressart Greti Theimer etc.

Complectare Jurnal sonor *Paramount.*

Cinema Sidoli. — *„Vraja primei aventuri"*, duios și fermecător film cu superbul ansamblu Martha Eggerth, Georg Alexander, Leo Schlesag.

Al doilea film *„Siberia, suflete înflăcărate"* cu Koval Samborscky și Smorskaya. Complectare jurnal sonor Fox Movietone.

Teatrul Phönix — Relache.

Cinema Ghelțer. — Relache.

INFORMAȚIUNI

x *Agitațiile comuniste.*—Curtea de apel a redus la un an închisoare pedeapsa dată conducătorului soc. sportive „Ringul", anume Hertzl Schwartz, condamnat de tribunal la 3 ani închisoare pentru agitații subversive.

Schwartz este arestat de 6 luni.

Un alt implicat Saul a Vadanei i s'a redus pedeapsa la 2000 lei amendă.

— La brigada de urmărire se află arestat un grup de 12 muncitori și lucrătoare, originari din Basarabia. Toți sânt acuzați de comunism.

— La Bivolari a fost arestat tânărul Abramovici, acuzat de agitații subversive.

x Locuitorul Teofil Soltis din str. Bahlui s'a plâns parchetului că noua clădire ce și-a pregătit-o pe parcela dată de primărie, a fost complect distrusă. I s'a furat lemnăria și ferăria pentru ocuință, așa că e sortit să rămâe pe drumuri.

x *Căsătorii.*—Duminică a avut loc, căsătoria religioasă a D-rei Zoe Butichi Ionescu, fica D-nei și a D-lui Ioan Butichi Ionescu grefier de Curte, cu d-l Simion Stolnicu funcționar la serviciul sanitar.

Nuni a fost D-na și D-l Pușcașu Institutor din Roman. Serviciul religios a fost oficiat de Preotul Cioban.

— Tot Duminică a avut loc, căsătoria religioasă a D-șoarei Anette Petrea cu D-l Lascăr Holban.

Nuni au fost D-șoara Melinte E. și D. Dr. Ioan Argintoianu.

x *Crema Khasya* face să dispară ridurile (sbirciturile) feței. Depozit Farmacia Polak str. Ștef. cel Mare.

Cuvinte despre „anarhistul" Panait Mușoiu
(Continuarea din pagina I-a)

Anarhismul lui *P. Mușoi?*

Un suflet visător și generos care animat de operele filosofice și științifice ale marilor savanți și ideologi, plăsmuia cu ei și prin ei o lume nouă, o fericire socială. Nici un cuvânt de învrăjbire, nici un îndemn de revoltă și ură, ci propăvăduirea unei mai bune orânduiri în lume.

Și totuși anarhist!

. . . . . .

Un anarhist solitar, ca un anahoret, un sihastru. Un sihastru fanatizat de o ideie, de o credință. Astfel viața lui *P. Mușoiu*, are ceva romantic. Ducându-și bătrânețele în sărăcie, în lipsuri, privat de ceiace necesită un intelectual de rasă, el continuă, tenace, să împrăștie lumină și învățăminte... Un biograf celebru ca *Emil Ludwig*, dacă l-ar cunoaște, l-ar consacra o operă nemuritoare — și poate astfel ar afla și poliția noastră cine este și ce este acel pe care l-au percheziționat și confiscat.

Un anarhist de decenii care n'a săvârșit nici un act revoluționar; care n'a activat decât ca un răspânditor de idei, care n'a rostit niciodată în public; care n'are nici o grupare în juru-i; care nu tipărește nimic clandestin și care n'are decât admiratori necunoscuți, împrăștiați prin țară — întrucât e primejdios societății, țarii și... siguranței în stat? Mai ales siguranței?

Numeroasele sale scrieri și broșuri de propagandă, contribuit-au ele la vre-o răscoală, la vre-o mișcare anarhică, la... atentate anarhiste? Fost-au primejdie revistele „Mișcarea socială", „Revista Ideei". Determinat-au ele, în decursul anilor, un curent primejdios? Suferit-au cumva din cauza lor, societatea, capitalul, capitaliștii, burghezia, categoriile sociale, societatea?

Nu cunoaștem textul nouei sale lucrări. Din apelul-protest pe care l'am citat, se observă că e vorba de „o compilare de date și informații asupra Rusiei sovietice" — deci o lucrare, care, într'o anumită măsură ne poate folosi, astăzi mai cu samă, când e vorba să se încheie un „pact" cu sovietele. De ce n'am fi și noi informați de starea actuală din țara sovietelor?

In această privință scriitorii străini, europeni și americani, au scris o foarte bogată literatură, opere voluminoase, în care prezintă Sovetia sub toate fațetele — și încă nu se cunoaște adevărul, realitatea. E suficient ca să ne oprim în fața vitrinelor cu cărți noui apărute, ca să găsim, aproape zilnic, alte opere, franceze, germane, italiene și engleze, despre Rusia sovietică.

Ele n'au fost nicăeri confiscate. De ce nu se oprește onorata autoritate polițienească în fața acestor vitrine?!

. . . . . .

Se poate ca bătrânul ideolog cu sufleul veșnic tânăr, care este *P. Mușoiu*, „anarhistul", să fie amărât de neajunsurile și pagubele ce i se pricinuesc dar acei care îl știu să-l aprecieze ca pe un cugetător și un ideolog, cărturar pasionat și însuflețit în apostolatul său, îl înconjură și astăzi, ca și altă dată, de toată admirațiunea pe care o merită cu prisosință.

C. Săteanu

CONVOCARE

Comitetul școlar al școalei Normale de fete „Mihail Sturza" din Iași convoacă adunarea generală a Comunității școlare pentru ziua de Duminică 13 Noembrie 1932, ora 10 jum. dim. în localul școalei la ordinea zilei fiind votarea bugetului pe anul financiar 1932.

In caz când la prima adunare nu se va întruni numărul de membri cerut de lege ea se va ține a 2-a oară Duminică 20 Noembrie 1932, la aceeași oră, când se vor lua hotărâri definitive cu orice număr de membri prezenți.

Comitetul

Convocare

In conformitate cu ordinul Ministerului Instrucțiunii No. 38872 din 29/X 1932 și pe baza art. 7 din legea de organizare a Ministerului Instrucțiunii Casa Școalelor, adunarea generală a comunității liceului Național este convocată pe ziua de Duminică 20 Noembrie a. c. ora 10 a. m. la ordinea zilei fiind votarea și aprobarea bugetului pe anul 1933.

Dacă la prima convocare nu se va aduna majoritatea membrilor, adunarea se va ține Duminică 27 Noembrie a. c. cu orcice număr de membri.

COMITETUL

Quadrat Riga

DOCTOR

I. Schwartzman

Fost asistent al clinicei din Paris

Boli interne și de copii

Specializat în boli de inimă, plămâni și rinichi

Diagnosticul afecțiunilor de inimă cu aparatul Electro-cardiograf.

Tratamentul tuberculozei pulmonare cu pneumothorax artificial.

Injecțiile sclerozante la varice.

Consultă zilnic între 11-1 și 4-7 d. a. strada Căpitan Păun 10. Telefon 11.

Detaşaţi mâine primul bon

din noua şi grandioasa serie de premii
în valoare de lei **40.000**

Mii de cetăţeni au profitat până acum de premiile gratuite ale ziarului „Opinia". Incercaţi şi Dv, şi nu veţi regreta.

CONSILIUL MUNICIPAL

A VOTAT UN REGULAMENT

PENTRU CONTROLUL ALIMENTELOR ŞI COMBATEREA SPECULEI

ŞEDINŢA DE ASEARĂ — DIVERSE CHESTIUNI DISCUTATE

Consiliul municipal s'a intrunit aseară, sub preşidenţia d-lui primar P. Bogdan.

Cimitirul dela Biserica Sf. Necula

Prima chestiune care a venit în discuţie a fost „clădirea Aronovici". D. *prof. Răşcanu* a cerut exproprierea locului. La propunere se aliază d. *N. Canandu*.

D. Dimitriu arata că nu trebue votată exproprierea deoarece primăria nu are fondurile necesare. D. *dr. Zosin* se aliază acestei propuneri.

D-na *Elena Ghiulea* spune că gestul egal al studenţimei a avut totuşi la bază o idee care trebue să ne fie scumpă tuturor, — ideia că un cimitir trebue totdeauna respectat. E un loc sfânt pentru oamenii de toate neamurile. Şi în cazul de faţă, cu atât mai mult cu cât acolo zac de peste 500 ani plăeşii lui Ştefan cel Mare şi după unele prezumpţii, chiar fratele marelui voevod. Deaceia primăria are obligaţia să exproprieze terenul.

D-na Ghiulea dă unele explicaţii complimentare la o denumerire exprimată de d. Gherner, şi insistă în obligaţiunea morală a primăriei de a expropria terenul.

Mai vorbesc părintele Ţincoca, Ceikovschi şi prof. Răşcanu.

D. Canandu propune ca o delegaţie de parlamentari împreună cu I. P. S. S. Mitropolitul şi primarul, să se prezinte guvernului şi să obţie fondurile necesare pentru răscumpărarea locului.

Propunerea se acceptă.

Pregătirea bugetului

In urma propunerii d-lui primar P. Bogdan se formează o comisiune pentru alcătuirea anteproectului de buget. Comisiunea este compusă din următorii consilieri: prof Prassa, M. Duff, prof. Răşcanu, dr. Zosin, Mendelsohn şi Gheorghiu.

Specula cu pânea

D. prof Răşcanu ridi ă chestiunea speculei cu pâinea.

Din cursul lunei Iulie şi până azi preţul grâului a crescut în chip formidabil.

Avem grâu suficient. Dar el a fost acaparat de exploatatori care urcă mereu preţul pâinei. Sunt sigur că dacă s'ar deschide graniţa pentru grâu, hambarele din ţară s'ar deschide şi ele, şi s'ar vedea atunci ce însemnată cantitate de grâu e ascunsă.

Dar guvernul duce o politică greşită şi primejdioasă, căci populaţia e foarte agitată.

Pâinea neagră se fabrică în condiţii mai mizerabile ca în timpul războiului. Din cauza acestei pâini imposibile, populaţia e ameninţată de o epidemie de dizenterie.

— „La spitalul Sft. Spiridon, spune d. prof. Răşcanu, eu fabric o pâine integrală aproape tot atât de bună ca cea albă. Plătesc grâul cu 55.000 lei vagonul. Pâinea aceasta nu mă coastă de cât 6 lei.

*

D. *primar Bogdan*.— Aţi insinuat că sunt tovarăş cu morarii şi brutarii.

D. *prof. Răşcanu*.— Nu-i adevărat. Dar vi s'a oferit la întrunirea blocului cetăţenesc, un împrumut de 10 milioane lei ca să cumpăraţi grâu, şi n'aţi ţinut seama de propunere.

D. *P. Bogdan*.— Astea au fost vorbe de întrunire.

Regulamentul contra speculei

Se votează apoi un regulament contra speculei întocmit de consilierii Elena Ghiulea, av. H. Gherner şi av. Stoica.

Regulamentul dă putere primarului să fixeze preţuri maximale la toate alimentele, atât în pieţe cât şi în localuri; reglementează funcţionarea localurilor de consum; higiena magazinelor şi a străzilor; obligativitatea curăţirei trotuarului; interzicerea aruncărei guncaelor în stradă; confiscarea alimentelor vătămătoare sănătăţii etc.

Regulamentul prevede apoi taxe la carnea ce se aduce din alte oraşe; 5 lei pentru kg. de carne de vită; 8 lei la carne de porc şi 2 lei la carne de paseră.

Taxele de pompieri vor varia între 12 şi 48 lei de cap de familie, şi 50 bani la sută din venitul unei proprietăţi.

Industriile vor plăti 1 şi 2 la sută din venit, iar soc. de asigurare 1 la sută din prima de asigurare.

Pentru tăiatul păsărilor care se vând în comerţ. se va plăti până la 3 lei de pasăre.

*

Consiliul votează apoi gestiunea Abatorului în sumă de 2.023.166 şi veniturile băei comunale de 1.431 829 lei.

Consiliul ia act de faptul că primăria are de încasat rămăşiţe de impozite în sumă de 70 276.865 lei.

Şedinţa viitoare va avea loc Marţi 15 Octombrie crt.

Rep.

Convocarea Colegiului universitar

pentru alegerea noului rector

Marele colegiu universitar a fost convocat pe ziua de Sâmbătă 12 Noembrie, ora 5 p. m. în vederea alegerii de rector al Universităţii ieşene care are loc Marţi 15 Noembrie crt. Au fost invitaţi la aceastâ adunare şi profesorii facultăţii de teologie din Chişinău.

Alegerea de rector, va începe Marţi dela ora 9 dimineaţă până la ora 8 p. m. Biroul va fi prezidat de actualul rector d. prof. P. Bogdan asistat de d. dr. Botez secretarul general al Universităţii, cât şi de reprezentanţii profesorilor candidaţi.

La prima alegere, candidatul care va întruni 51 voturi adică jumătate plus unu din numărul celor 100 de electori, va fi declarat ales. Dacă nici un profesor nu va obţine acest număr de sufragii, votarea va fi amânată pe ziua de 22 Noembrie.

De data aceasta va fi proclamat ales candidatul care va fi obţinut cele mai multe voturi, conform nouei legi a învăţământului universitar.

Ştiri poliţieneşti

Furturi — A fost înaintat poliţiei. Mihai Clomovscăi din Edineţ- Hotin, acuzat că dormind împreună cu d. Luchian Dumitru din Dumeşti-Iaşi, i-a furat numeroase obiecte casnice.

— Un furt de rufe s'a comis astă noapte la d. Strul Leibovici din str. I. C. Brăteanu Nr. 197.

Poliţia cercetează pe femeia Liza Mereuţă din Cetatea Albă. Aceasta fiind în serviciul d-lui Iosub Lehrer din str. Cucu No. 62, i-a furat obiecte casnice.

— De o bucată de vreme poliţia a constatat că se fură capacele dela canalele din stradă.

Dezertor arestat. — Astănoapte a fost arestat dezertorul Culancia Dumitru din rgt. 14 infanterie.

Accidente. — In piaţa Unirei s'au ciocnit automobilele No. 501 şi 389. Ambele vechicule au fost avariate.

— Pe str. spitalul Paşcanu s'a spart conducta de apă. Strada a fost inundată.

Rep.

O scenă ilustrată

a excursiei ieşenilor la Bucureşti

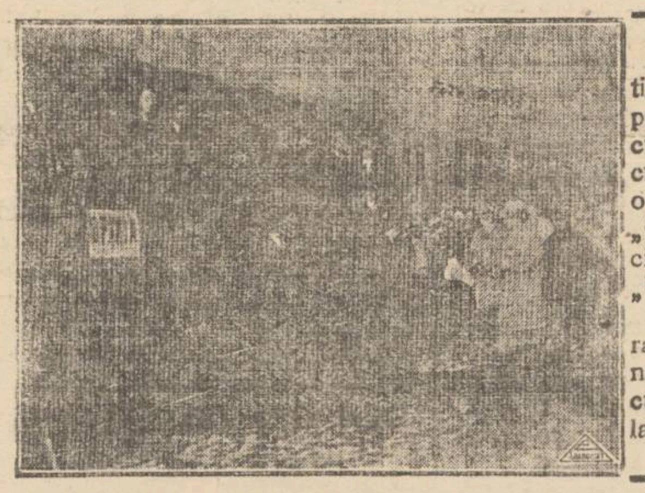

Am informat la timp pe ieşeni despre felul cum a decurs recenta excursie la Bucureşti, organizată de „Opinia" şi de Societatea de turism „Hapag".

Imprimăm alăturat o vedere a trenului special cu excursionişti, din gara Iaşi.

CARNE DE VITE MOARTE

SE CONSUMĂ LA IAŞI.— SĂNĂTATEA PUBLICULUI PRIMEJDUITĂ

Autorităţile locale au fost informate că din comunele invecinate s'au adus la Iaşi carne de vite care au fost tăiate după ce au murit.

Comerţul acesta s'ar practica pe o scară întinsă de câtăva vreme şi ar exista agenţi speciali care se ocupă cu asemenea comerţ.

Cum carnea aceasta conţine toxine care primejduiesc sănătatea publică, — s'a dispus o anchetă în tot judeţul.

Acum câteva zile d. Pascovici, şeful postului de jandarmi din Copou, a surprins un sătean care tăiase o vită după ce ea murise şi vindea carnea în mod clandestin.

De asemenea şi d-nii d-ri veterinari Obreja şi Cuparencu au făcut numeroase descinderi în oraş. Rezultatul încă nu se cunoaşte.

INFORMAŢIUNI

x Apreciatul nostru concetăţean profesorul Vasile Oiaga, a încetat din viaţă, în etate de 64 ani.

x **O demisie interesantă.** — Din cauza unor neînţelegeri de ordin principial, între reprezintanţii organizaţiei Joint şi d. M. Isac Moscovici, acesta din urmă a demisionat în semn de protest din consiliul de administraţie al Băncii de Credit Mărunt din Iaşi.

Motivele acestei demisii au fost comunicate de d. Moscovici tuturor băncilor de Credit Mărunt din ţară.

O nouă creaţie a comicului Ramadan

înainte de a trece în congediu

Am anunţat că admirabilul actor al scenii locale, d. Const. Ramadan, având trebuinţa de o căutare mai îndelungată a sănătăţii, a obţinut un concediu de boală pentru tot timpul stagiunii.

Insă pentru ca repertoriul să nu fi suferit o amputare, creatorul lui Pottasch, a făcut un efort, studiind rolul capital din premiera de astă-seară: „Mireasa din Tărăscău" a dramaturgului Otto Indig.

Dl. C. Ramadan

In această comedie, comicul Ramadan joacă pe „cârciumarul Hârşcovici",... şi putem afirma că va fi o creaţie magistrală. p. gr.

x *In clinicile somităţilor medicale „DALIN" este recunoscut ca cel mai bun antinevralgic. Puternic şi nevătămător.* Vindecă: *dureri de cap, nevralgii, junghiuri, gripă, răceli, guturai,* etc. **DALIN** *este aprobat de serv. Sanitar Superior cu No. 39587 din 22 Iunie 1932. Depozit: Farmacia Dr. D. Beceanu, Iaşi.*

O lămurire

a d-lui prof. Antonin Ciolan

Primim:

Domnule Director,

Rectific din nou afirmarea făcută, în informaţiile apărute în „Opinia" din 10 Noembrie a. c. sub titlul „La Iaşi nu se poate face muzică", că ar exista...grupul Ciolan.

Muzicienii din Iaşi sunt singurii în măsură a decide asupra activităţei ce o vor face în actuala stagiune, dat fiind împrejurările excepţional de grele pentru Iaşi, când nimeni nu se mai aşteaptă la vre-o subvenţie sau ajutor de orice fel, pentru orchestra simfonică.

A încerca a-i pune în lumină defavorabilă faţă de opinia publică, când dânşii se luptă să facă posibil la Iaşi şi acest imposibil „să se încerce să se facă muzică", cred că nu este în vederile preţiosului D-voastră ziar, care întotdeauna a sprijinit cu viu interes mişcarea culturală dela Iaşi. Mai ales când se ştie că dânşii nu pun nici un fel de ambiţie personală, ci numai munca de specialitate şi sacrificiul total al persoanei şi a chestiunilor materiale, pe care alţii cred că nu-l au în măsura în care muzicienii din Iaşi îl au şi îl pun pentru interesele culturale ale Iaşului.

Cu cele mai distinse salutări şi mulţumiri

ANTONIN CIOLAN

DALIN

CEL MAI BUN ANTINEVRALGIC

Depoz. gener. Farmacia Dr. Beceanu piaţa halei Iaşi

x Au fost audiaţi martorii în procesul de calomnie intentat de d-ra Aneta Lazarin d-lui Argintaru.

Procesul a fost amânat pe ziua de 24 Februarie.

x Eri au fost audiaţi martorii în procesul lui Ilie Tudose, primarul comunei Vânători jud. Iaşi acuzat că a violat corespondenţa sosită la primărie, destinată preşedintelui comitetului scolar din acea comună.

TRETORN

ultimele noutăţi în

ŞOŞONI şi GALOŞI

de vânzare la vechiul magazin

Cocoşul de Aur

H. BRAUNSTEIN

strada Ştefan cel Mare 2

INFORMAŢIUNI

x **Un gest pios.**—La cimitirul Eternitatea s'a oficiat ieri după amează un parastas, în memoria regretatului profesor Berthet.

Serviciul religios a fost făcut de părintele Vasilovschi, de faţă fiind o asistenţă numeroasă de prietini ai regretatului.

Toată lumea a fost adânc mişcată de durerea mamei lui Berthet, care din împrejurări neprevăzute n'a putut asista la înmormântarea rămăşiţelor pământeşti ale iubitului ei fiu. Prietinii au acoperit mormântul cu flori.

Un gest impresionant: pe mormântul acesta s'a înălţat un monument frumos, din iniţiativa unui prietin al defunctului: d. Cazaban, funcţionar la municipiu.

Asemenea gesturi pioase s'ar impune şi la mormintele lui Scarlat Pastia, fost primar al Iaşului şi lui Bălănescu, unul din creatorii teatrului românesc. *Dan*

x In urma unor nereguli, Dl. Th Popescu, Administratorul Fermei Popricani (Epitropia Sf. Spiridon) a fost suspendat din serviciu.

x Duminecă 13 Noembrie se va ţine în localitate congresul judeţean al L. A. N. C-ului.

Vor lua parte şi foţi deputaţii cuzişti.

Se va discuta chestiunea modificării programului, spre a cuprinde şi deziderat le muncitorilor, funcţionarilor, agriculturii, etc. în senzul partidelor creştin-soc ale din străinătate.

x Am relatat eri, că jandarmii l'au împuşcat mortal pe temutul bandit Iusup, evadat recent din închisoarea Orhei.

Tovarăşul său, Vieru, deşi grav rănit, a reuşit să se facă nevăzut.

Azi dimineaţă Vieru a fost însă găsit în nesimţire la marginea pădurii Sadovo.

Internat la spital, Vieru se află în agonie.

x D. Aurel Gutman, fiul cunoscutului proprietar ieşan d. Berman Gutman, şi-a trecut cu succes licenţa în drept.

x D. Gheorghiadi, directorul general al Creditului Urban, care se află la Bucureşti în interesul instituţiei, se înapoiază mâine în localitate.

x In faţa comisiei arbitrale pentru asigurarea plăţii lucrului efectuat, au venit spre judecare procesele intentate de antrepenorii Felicia May şi Iosub Marcu contra d-nei Paula Teitler. Ambii antrepenori cer 400.000 lei pentru efectuarea unor lucrări.

Comisia arbitrală a fost compusă din d-nii ing. Nacht şi av. Câmpeanu, preşedinte fiind d. Eşeanu. Comisia a însărcinat pe d. Andriescu-Cale cu facerea unei expertize.

x **„Chino-vinul Dr. Rătianu"** cu China, Kola, Coca, Genţiană şi Glicerofosfat de Calciu întăreşte organismul dându-i vigoare. Se recomandă convalescenţilor şi anemicilor.

Depozit: Farmacia Dr. Rătianu str. Cuza Vodă 48.

✚

Familia anunţă cu durere, încetarea din viaţă a iubitului lor

PROFESOR

VASILE OIAGA

de 64 ani

Ofiţer şi cavaler al Ordinului „Coroana Românlei"

Inmormântarea va avea loc Sâmbătă 12 Noembrie ora 2 d. a. Cortegiul va porni de la biserica Vovidenia.

ECOURI

x *D. Profesor Ştefănescu-Galaţi, va da consultaţiuni urinare în zilele de Vineri 11 şi Sîmbătă 12 Noembrie 1932 între orele 1—3 după amează în cabinetul d-lui Dr. I. Moţoc din str. Cuza Vodă 41.*

x La Fraţii **POGOR** au sosit ultimele noutăţi de sezon: Chitre, castane, caise, stafide, Icre negre, Icre de somon, Mazăre Olandeză, Hribi, Halvale etc, Preţurile foarte reduse.

x Astă seară la Bragadiru are loc primul Ceai Dansant al Cercului „Mihai Eminescu".

x Doctorul **Sebastian Pineles** specializat la Paris şi Viena în boli de copii şi sugaci consultă zilnic 8—10 dim. şi 2—5 d. a. in str. Şcoalei de Arte 9 etaj (lângă soc. Sport şi Muzică).

x In vremea critică de astăzi se impune o economie cât mai mare. Toată lumea cumpără galoşi şi şoşoni marca „Tretorn" recunoscuţi ca cei mai buni din lume. De vânzare la vechiul şi renumitul magazin *„La cocoşul de aur"* H. Braunştein din strada Ştefan cel Mare No. 4.

x **Celo-Polisch.** Lustruieşte şi curăţă automobilele şi mobile fine. Depozit sucursala **Zimmer & Co. S. A. R.**

ARDELEANCĂ caută post la copii, la menaj, sau ca îngrijitoare la bolnavi. Pretenţiuni modeste. Merge şi în provincie. Adresa la ziar.

DE INCHIRIAT o magazie de zid, pentru automobil sau mobilă Str. St. Sava 16.

SE CAUTĂ de închiriat imediat o cameră şi o bucătărie în ori ce cartier. A se adresa la ziar.

DE INCHIRIAT în str. Muzelor 24 (lângă şcoala primară de fete), un apartament din 4 camere, cu bucătărie, antrete, pivniţă atenanse. Lumină electrică; apă şi canal. Preţ convenabil. De vizitat zilnic între orele 3-5 p. m.

CLIŞEIE IN ZINC se execută în timpul cel mai scurt şi cu preţ redus la „Opinia" strada Lăpuşneanu 37.

PIERDUT carnetul de depuneri eliberat de Banca Marmorosch Blank & Co. sucursala Iaşi cu No. 107417 pe numele subsemnatului. Il declar nul şi fără valoare în mâinile oricui.

Iosef Hirsch zis Herşcovici

str. Mârzescu 22

Atelier practic

de croitorie şi lingerie condus de maistră absolventă a şcolii profesionale gradul II cu practică îndelungată, funcţionează pe lângă cursul complementar la Şcoala de fete „P. Poni" strada Păcurari. Se execută comenzi cu preţ modest.

Direcţiunea

Predau

Rumba nouă, Bighin vals vienez, tango, Slowo-fox, Boston-vals

Strada Lăpuşneanu No. 30

Informaţiuni „Braşcu" 5—7

DOCTORUL

C. GANCEVICI

Medic primar al Sanatoriului BARNOVA

in timpul verii va da consultaţiile pentru

BOALE DE PIEPT

Luni, Miercuri, Vineri, începând de la ora 12 a. m.

IAŞI—PIAŢA HALEI

(Farmacia Beceanu)

ULTIMA ORĂ

O NOUĂ ORIENTARE POLITICĂ
A AMERICEI
Efectul alegerii d-lui Roosevelt ca preşedinte

New-York 10. — Rezultatul oficial al alegerii de preşedinte este următorul:

D. *Franklin Roosevelt* a întrunit 14,627,000 voturi, obţinând 472 delegaţi.

D. *Herbert Hoover* a întrunit 10.705,000 voturi, obţinând numai 59 delegaţi.

*

Noul preşedinte d. Roosevelt a hotărât, în politica externă, să continue acţiunea începută de d. Hoover pentru soluţionarea favorabilă a problemei dezarmării.

In plus, d. Roosevelt doreşte o înţelegere cu continentul european, în toate problemele internaţionale.

Noul preşedinte este partizanul liberului schimb de mărfuri şi produse între popoare; şi încheerea de acorduri vamale între ţări. Pentru Statele-Unite, va proceda neîntârziat la reducerea taxelor vamale.

*

D. Hoover admisese participarea Statelor-Unite la Conferinţa economică mondială, dar cu rezerva de a nu se discuta chestiunea datoriilor de război şi a nu se dicta măsuri generale în criza economică.

D. Roosevelt va renunţa la aceste rezerve şi tocmai va cere o revizuire a datoriilor de război.

D. Herbert Hoover

D. Franklin Roosevelt

America intră astfel într'o nouă orientare care va avea influenţă însemnată asupra situaţiei mondiale.

ARHIDUCELE ANTON DE HABSBURG
A SOSIT CU AVIONETA, ASTAZI LA PRÂNZ IN LOCALITATE
PREGATIRI PENTRU O VIZITA REGALA LA POENI

Azi dimineaţă la ora 9 s'a primit la flotila de aviaţie o telegramă, prin care se anunţa că arhiducele Anton de Habsburg a plecat cu avionul spre Iaşi.

Intr'adevăr, la ora 12 şi un sfert avioneta condusă de arhiducele a aterisat pe aerodromul local. Imediat au ieşit ofiţerii în întâmpinarea oaspeţilor. Arhiducele Anton de Habsburg şi colonel Zvideneck, aghiotantul Reginei Maria, au coborât din avion.

D. comandor Argeşanu a urat bun sosit înaltului oaspete. Arhiducele Anton de Habsburg a strâns mâna ofiţerilor. Soţul arhiducesei Ileana a vizitat apoi flotila de aviaţie şi a luat o gustare împreună cu toţi ofiţerii.

După aceia arhiducele a cerut d-lui comandor Argeşanu să i pue la dispoziţie benzină şi uleiu, pentru a-şi alimenta avioneta. N'a lăsat însă pe nimeni să facă această operaţie, pe care a ţinut s'o îndeplinească singur.

La ora 1 arhiducele, însoţit de d. col. Zwiedneck, a plecat cu un automobil, la Poeni.

Arhiducele Anton după ce va lua masa care i s'a pregătit la Poeni, se va odihni până la ora 4, după care, potrivit unui program stabilit de însoţitorul său, va vizita domeniile şi împrejurimile Poenilor.

Oaspetele va petrece noaptea la Poeni, iar mâine după amiază, dacă timpul va fi prielnic, va pleca la Balcic tot cu avioneta.

*

Pe cale particulară aflăm că vizita arhiducelui ar fi în legătură cu intenţia Reginei Maria şi arhiducesei Ileana de a petrece sărbătorile Crăciunului la Poeni. Se crede că M. S. Regele şi Voevodul Mihai vor veni deasemenea pentru o scurtă vizită.

In acest scop arhiducele Anton de Habsburg va da instrucţiuni personalului dela Poeni.

*

Dl. comandor Argeşanu care s'a întreţinut cu oaspetele, ne spune că Arhiducele Anton poate fi socotit drept un pilot de calitate superioară.

Iasuş drumul de azi, pe un timp neprielnic, — înspre Bârnova a trebuit să zboare la 40 m. înălţime şi pe o ceaţă deasă —, poate conta ca o admirabilă performanţă.

Rep.

Apropiată semnare a pactului
între Franţa şi Rusia

Paris 10.—Se anunţă că au fost aplanate aproape toate asperităţile care existau în tratativele pentru încheerea pactului de neagresiune franco-rus.

Unii parlamentari radical-socialişti (guvernamentali) afirmă că pactul franco-rus va fi semnat la începutul săptămânii viitoare.

Tratativele Românieî

Berlin 10.— Ziarele află din Moscova că ambasadorul francez a vizitat pe d. Litvinov şi i-a comunicat dorinţa României de a se relua tratativele directe.

D. Litvinov a răspuns că guvernul rus va lua o hotărire peste cîteva zile.

Raporturile româno-polone au rămas amicale

Agenţia Sud-Est transmite din Varşovia un articol al oficiosului guvernamental „Gazeta Polska".

Ziarul arată că atitudinea Poloniei în negocierele ruso-române provoacă diverse comentarii. Este însă absurd a se crede că ele au avut influenţă asupra schimbării din guvernul polon şi retragerea d-lui Zaleschi.

Intre Polonia şi Romnânia rămâne o amiciţie adâncă.

Guvernul polonez a informat Bucureştiul, în timp util, asupra punctului său de vedere. Polonia crede că reuşita negocierilor ruso-române e o chestiune specială a României. Iar tratativele polono-ruse privesc numai pe Polonia.

„CAZUL TITULESCU"
SE VA DISCUTA IN PARLAMENT
D. TITULESCU A FOST MISTIFICAT?

Bucureşti 10 — S'a anunţat că un grup de ardeleni a decis să interpeleze la Cameră despre felul cum d. Titulescu a intrat în guvern.

Cu prilejul ultimei vizite la Cluj, d. Maniu a insistat să renunţe la aceste interpelări.

Parlamentarii însă n'au renunţat, promiţând numai că nu vor depune o insistenţă prea mare.

In schimb, vor face discuţie asupra afirmaţiei d-lui Titulescu că unii oameni politici şi unele ziare ar fi primit bani dela ruşi. D. Titulescu va fi invitat să prezinte faimosul dosar despre care spunea că-l posedă.

Se pare că, în această afacere, ar fi la mijloc o farsă între doi gazetari care au reuşit să păcălească pe ministrul nostru de externe.

*

Cluj 10. — S'a anunţat că d. Titulescu împreună cu d. Victor Cădere vor veni curând la Cluj pentru a face o vizită d-lui Vaida.

Intrebat de ziarişti, d. Vaida s'a limitat să răspundă că nu ştie nimic despre această vizită.

Cu acest prilej, d. Vaida a dezmiţit zvonul că d-sa ar pleca în străinătate.

O şedinţă agitată a Adunării Eparhiale a Moldovei
Chestiunea calendariştilor. — Viu incident cu d. deputat Hudiţă

Astăzi s'a deschis la Mitropolie sesiunea Adunării eparhiale a Moldovei. Prezidează I. P. S. S. Mitropolitul Pimen.

Cazul bisericei Sf. Neculai

D. *primar P. Bogdan* protestează contra versiunilor că ar exista vre'un conflict între Mitropolie şi Primărie cu privire la pământul din jurul bisericii Sf. Neculai. Acest loc — declară d. primar—a fost vândut în mod legal, totuşi sunt de părere că terenul trebue să revie bisericii.

D. *Osvald Racovitză* arată împrejurările în care s'a vândut terenul, după ce comisiunea monumentelor istorice a refuzat să-l cumpere, motivând că n'are fonduri.

Mitropolitul Pimen dă unele relaţiuni şi arată necesitatea ca terenul să revie bisericii.

*

Pr. C. Vuescu, consilier referent, citeşte un raport despre clădirile şi reparările de biserici, şi despre hirotonirile de preoţi făcute în eparhia Moldovei.

Un incident viu

Pr. Ciceronе Iordăchescu prof. univ. arară că absolvenţii Seminariilor nu mai găsesc plasament. Trebue deci să li se îngădue a urma la toate facultăţile universitare. Cere şi înfiinţarea unei Facultăţi de teologie la Cluj.

In altă ordine de idei, părintele Iordăchescu aminteşte de propaganda calendariştilor, aducând acuzaţii d-lui prof. Hudiţă, deputat de Baia, că ar încuraja pe stilişti.

D. *deputat Hudiţă*, protestează vehement contra acestei acuzaţii, arătând că tocmai combate stilismul, alături de membrii din familia lui, care au legături strânse cu clerul.

„Cele relatate de Părintele C. Iordăchescu sânt o sfruntată minciună".

I. P. S. S. Mitropolitul Pimen ...„Vă rog de a vă retrage ultimele cuvinte"...

Pr. Niculea propune să se constitue o comisie care să ancheteze cazul. Totodată protestează contra limbajului d-lui Hudiţă.

Se produce tumult.

Mitropolitul ameninţă cu ridicarea şedinţei.

— Mai vorbesc d. Tomaziu, pr. Tudorache, pr. Nonea şi Bârliba.

D. Hudiţă ia din nou cuvântul pentru a respinge acuzaţiile ce i se aduc.

Şedinţa continuă. *Sp.*

Acordul cu Geneva
va fi lămurit mâne

Bucureşti 10. — In consiliu de Miniştri care se întruneşte mâne, se va soluţiona chestiunea acordului dela Geneva.

Mâne se va şti dacă triumfă punctul de vedere al d-lui Madgearu, adica acceptarea acordului. Sau—ceia ce i mai probabil— se va cere modificări esenţiale, amânându-se chestiunea pentru sesiunea de Ianuar a Consiliului Ligii Naţiunilor.

Tot mâne se va examina problema optanţilor care o fost pusă din nou pe tapet de către Ungaria.

x *Amânarea concertului Zadri.* — Domnul N. Zadri fiind chemat telegrafic în străinătate pentru începerea turneului angajat în Siria şi Egipt, concertul anunţat pentru eri seara la Phönix s'a amânat pentru luna Aprilie când dl. Zadri se va reîntoarce în ţară.

Persoanele care au reţinut bilete sunt rugate a trece pe la Agenţia Braşcu pentru a reprimi contravaloarea lor.

INFORMAŢIUNI

x **Epidemiile.**—Pe ziua de eri s'au declarat 3 cazuri noui de scarlatină în comuna Covasna şi 2 cazuri în com. Costuleni.

In oraş s'a declarat un caz nou în str. Nemţească 7.

Totalul bolnavilor de scarlatină aflaţi la „Izolarea" este de 61 dintre care numai 18 sunt din oraş.

Febra tifoidă numără în total 32 cazuri, dintre care 27 sunt din Iaşi. Ultimul caz a fost declarat în str. Lozonschi 33.

DOCTOR
SOLO SCHREIFEL
Boli interne, Boli de piele, venerice-syfilis
Raze Ultra-Violete, Diathermie Microscopie, Analize de singe
Consultaţii 8—11 ; 2—9
Dumineca, numai dimineaţa
str. Anastasie Panu No. 7
(vis-a-vis de Palatul Ad-tiv)

S.D. Pistiner
renumitul ceasornicar
S'A MUTAT
din str. Unirei
în str. Lăpuşneanu 28
(lângă Macri)

Cel mai nou antinevralgic
„Pirofen Werner"
Combate în genere elementul durere:
Migrene, nevralgii, dureri de cap, de dinţi, reumatice, nevralgii intercostale, etc.
Aprobate de Cons. Sanitar Superior cu No. 42432 din 2 Iulie 1932.
De vânzare la Farmacia WERNER Iaşi.

Quadrat Riga

IN JUGOSLAVIA
SE INTRODUCE TREPTAT
regimul democratic electiv

Belgrad 10.—Guvernul a depus ieri în parlament un proect de lege care prevede că Consiliile comunale se vor alege, prin scrutin de listă, cu majorităţi relative.

Până acum, consiliile comunale erau numite de guvern.

In curând se va depune în parlament şi un proect prin care vor fi alese şi instanţele administrative autonome.

Un incident interesant
cu un bust al prefectului Capitalei

Bucureşti 10—Funcţionarii poliţieneşti au construit un bust în bronz, reprezintând pe d. Colonel Gabriel Marinescu, prefectul poliţiei din Bucureşti.

Şi în timp ce prefectul se afla la Sinaia, bustul a fost montat pe un soclu în curtea noei cazărmi a gardienilor publici.

Revenind în Bucureşti, d. prefect Marinescu a văzut bustul şi a rămas jenat de această onoare care ar putea fi interpretată ca o reclamă personală.

D. Marinescu a trimis ziarelor o scrisoare în care arată că apreciază gestul frumos al subalternilor săi, cărora le mulţumeşte. Insă se poate primi această onoare.

Deaceia a dat ordin ca bustul să fie dat jos de pe soclu şi depus într'o magazie. In schimb se va monta pe soclu un orologiu care să amintească în orce clipă poliţiştilor datoria lor de a fi punctuali.

Război sîngeros în Mandciuria
Trupele japoneze atacate prin surprindere

Londra 10.— Din Charbin se telegrafiază că trupele mandciuriene care fuseseră echipate şi instruite de japonezi, s'au răsculat pe neaşteptate.

Peste 30,000 soldaţi au trecut de partea insurgenţilor chinezi şi au atacat violent poziţiile japoneze din Mandciuria.

Comandamentul japonez a trimis imediat întăriri şi avioane de război.

Chinezii au atacat şi au reuşit să ocupe oraşul Cocham. Printr'un contra-atac viguros, japonezii au reluat oraşul.

Insurgenţii chinezi au pus stăpânire pe calea ferată şi au distrus mai multe poduri.

Conducătorii japonezi speră că acţiunea insurgenţilor va fi zădărnicită de timpul foarte friguros. In regiunea Tsitsikar domneşte un ger de 15 grade sub zero.

Comprimările
la personal

Bucureşti 10 — In legătură cu pregătirea bugetului viitor, continuă triarea tablourilor de funcţionari numiţi şi avansaţi ilegal dela 1924 incoace.

Se mai anunţă că vor fi suprimate multe posturi inutile de la regiile autonome.

Deasemenea se dă ca sigur că se vor face reduceri la salarii, cu o cotă până la 30 procente.

Arestarea unei moaşe empirice
care are 12 victime pe conştiinţă

Bucureşti 10 — Tânăra Constanţa Stifler, în etate de 21 ani, din str. Coriolan, a încetat din viaţă în condiţii suspecte.

Autorităţile au constatat că e vorba de un avort făcut în condiţii primitive,

Autoarea este o anume Lucia Popescu care face pe moaşa empirică.

Ea a fost arestată şi s'a stabilit că de 5 ani de zile practică această meserie, având până acum 12 victime pe conştiinţă.

Un criminal năbădios

Cetăţenii Fani Gaman şi Const. Ştefănescu din str. Pantelimon, s'au apucat să petreacă într'o cârciumă din calea Moşilor.

Şi-au adus oamenii aminte de o neînţelegere mai veche, s'au luat la ceartă şi la un moment dat Gaman a scos un revolver şi a împuşcat mortal pe Ştefănescu.

Sărind câţiva trecători, criminalul a descărcat şi asupra lor mai multe gloanţe de revolver, rănind câteva persoane. Criminalul a fost arestat.

ORA 3

Se aşteaptă o surpriză politică
Un important consiliu de miniştri

Bucureşti 10.— Şedinţa de astă seară a consiliului de miniştri este aşteptată cu multă emoţie. Se afirmă că se vor lua botărâri, ce vor însemna o surpriză politică.

Mâine d. Maniu va pleca la Sinaia, pentru a se prezenta suveranului. Acestei audienţe i se atribuie o importanţă covârşitoare.

Plecarea d-lui Titulescu

In a doua jumătate a lunei curente, d. Titulescu va pleca la Geneva, unde va reprezenta România la adunarea Ligii Naţiunilor şi la conferinţa dezarmării.

Alegerile comunale

Alegerile comunale pentru oraşe vor avea loc la 11 Decembre; iar pentru sate, între 6 şi 15 Decembre.

Nu se reduc salariile

Ministerul de finanţe a dat azi un comunicat, prin care anunţă că ştirea despre o nouă reducere a salarilor nu corespunde adevărului.

Chestiunea micşorării lefurilor n'a fost luată în discuţie nici de ministerul de finanţe, nici de consiliul de miniştri.

ANUL XXVIII No. 7665 — 3 LEI EXEMPLARUL — SAMBATA 12 NOEMBRIE 1932

OPINIA

ZIAR POLITIC COTIDIAN

BON No 1
PREMIILE GRATUITE ALE ZIARULUI OPINIA

Fundaţiunea „Regele Ferdinand I“
Bucureşti
Str. Ştirbei Vodă 3
(Adm. Dom. Coroanei)

ACTUALITĂŢI POLITICE

Baricadele de carton

ale opozanţilor nerăbdători

Sporesc în ţară instinctele..revo'uţionare!

Poate vă gândiţi la şomeri sau la muncitorii comunişti? Atunci vă înşelaţi. Aceştia s'au foarte liniştiţi şi nu prezintă, în fond, nici o primejdie.

„Revoluţionarii“ cei teribili sunt domnii politicţani din opoziţie.

D. Trancu-Iaşi, urmând linia de conduită a partidului d-sale, a aruncat dela Galaţi câteva fulgere asupra Palatului, anunţând urbi et orbi că deocamdată refuză să strige „Trăiască Regele!“ Mâine-poimâne, averescanii ne vor înştiinţa că...se coboară în stradă (au mai anunţat odată, când cu cărămida)!.

Revoluţionar mai pronunţat, d. Octavian Goga a vorbit dăunăzi la Bucureşti,...despre baricade.

In fine, şi alţi fruntaşi politici fac, din când în când, câte-o aluzie anti-dinastică.

Să presupunem că politicianii disperaţi de prea lungă opoziţie (şi ce nu e în stare să facă opozantul flămând!?), voesc să treacă la „revoluţie“.

Iată-l depildă pe d. Goga sutt pe baricade, adica pe nişte chioşcuri de mere şi câteva putine cu varză. „Revoluţionarul“ ar avea îndată în faţă forţele publice concetrate de d. Mihalache ministru de interne.

Insă ar mai avea ceva. Ar avea în faţă altă baricadă ostilă, de pe înălţimea căreia l-ar apostrofa d. Trancu Iaşi, deptldă.

Aşişderea ar apărea dealungul căei Victorii diverse alte baricade ale numeroaselor partide, fracţiuni, personalităţi şi tehnicieni care — deopotrivă cuprinşi de „revoluţionarism“ — ar cere puterea de pe baricade.

Guvernul n'ar avea decât să-şi retragă forţele, întrucât baricadele opoziţioniste ar fi ocupate cu războirea şi nimicirea reciprocă. Fiindcă partidele cer cu ardoare puterea, însă exclusiv, — urmărind să se elimine unul pe altul.

Critica guvernării actuale e unanimă, e aspră şi e destul de justă. Insă acei care critică, ce sânt gata să se ofere în loc? Opozanţii se mănâncă între dânşii; stau complect dezbinaţi şi înduşmăniţi; nu pregătesc nimic pozitiv şi folositor ţării.

Şi atunci, domnilor, de ce vorbiţi de baricade? Este oare astăzi vreme de caraghiozlâcuri?...

Pesimism..

D. Virgil Madgearu, ministru de finanţe, se arată pesimist în ce priveşte şansele întocmirii bugetului. Cifra întrevăzută comprimată la 17 miliarde; şi d. Madgearu încă se îndoeşte că s'ar putea realiza această cifră.

Dacă se îndoeşte, şi cum bugetul trebue întocmit, d. Medgearu ar avea o soluţie bună: să demisioneze, şi să lese locul altuia cu mai multă concepţie

X.

O familie fericită

Franklin Roosevelt, noul preşedinte al Statelor-Unite (pe scaun), în mijlocul familiei sale.

Din viaţa şcolarilor

LUPTA
dintre „Schmoll şi „Gladys“

Copiii nu rămân indiferenţi în faţa manifestărilor sociale. Ei imită tot ce văd în jurul lor şi mai ales sunt foarte atenţi la mişcările noastre, ale oamenilor maturi. Dacă au norocul să vadă mai mult exemple bune, atunci educaţia lor intră în făgaşul dorit de noi.

Vom da un exemplu din care se va vedea până în ce grad influenţează asupra şcolarilor — la oraş — unele manifestări din viaţa comercială.

Copiii se dau în vânt după bani, căci văd ei că numai prin bani se pot obţine tot felul de lucruri.

Munca prin care se pot câştiga banii, cari nu-s decât un mijloc lesnicios în schimbul de produse, munca pentru ei încă nu-i îndeajuns de înţeleasă. Işi însuşesc şi ei mijloacele cele mai comode cu depline nădejdi, mai ales în Măria Sa Norocul, care— pentru imaginaţia lor aprinsă — joacă un rol foarte important. Jocurile de noroc îi atrag în gradul cel mai înalt şi mulţi îşi dezvoltă această pasiune ajungând mai târziu victimele propriei lor imaginaţii.

In cele mai multe familii se cumpăr gazetele de către copii cu o regularitate desăvârşită pentru acele bonuri de premii, care capătă în imaginaţia odraslelor noastre, realizarea câştigurilor anunţate.

Iată acum un alt mijloc de a trezi şi întreţine imaginaţia copiilor: Cele două fabrici de cremă Schmoll ai Gladys, în dorul lor de-aşi desface mai uşor şi mai repede produsele spre a realiza câştiguri, au găsit un mijloc destul de ingenios. S'au anunţat astfel felurite premii pentru acei cari vor strânge un anumit număr de tichete (mărci) de cutii de cremă. S'a anunţat ca premiu — printre altele — şi câte o minge de footbal, (mi se pare pentru 400 cutii consumate).

Şcolarii s'au pus pe lucru. Clasa IV-A dela şcoala No. 6 s'a împărţit în două tabere după numele celor două fabrici cari oferă premii. S'au format astfel societăţile Schmoll şi Gladys cu scopul de a strânge tichete (cutii) cât mai multe pentru a obţine mingea de footbal.

Auzi mereu întrebându-se: — „Măi, tu eşti dela Schmoll, eu sunt dela Glady. Vino cu noi că ne vom juca mai bine“.

— „Vino tu, cu noi la Schmoll, că suntem mai mulţi şi vom câpăta mai curând mingea“.

Societatea Schmoll are mai mulţi aderenţi în frunte cu şeful ei ales prin aclamaţii, elevul A.; pe când societatea Gladys, în frunte cu elevul W., numără membri mai puţini. Se înţelege că societatea Schmoll, având mai mulţi membri, lucra mai cu spor. De aici porni invidia—„Schmoll“ îşi trâmbiţa mereu succesul, pe când „Gladys“ îşi imagina tot felul de lovituri contra adversarului.

Intr'o zi, învăţătorul intrând în clas surprinse pe cei doi şefi încinşi în luptă la tabelă. Tabela e în două părţi cari se mişcă pe un scripete.

Continuarea în pagina 11-a)

INTRE TRAMVAI ŞI RADIO
UN PROCES INTERESANT

Un proces interesant a venit spre judecare în faţa tribunalului din Graz (Austria). Locuitorul Rudolf Göb s'a adresat justiţiei împotriva societăţei de tramvaie, deoarece din cauza zgomotului provocat de vagoane, nu poate auzi producţiile radiofonice. Aparatul nu face decât să înregistreze pocnituri, fluieraturi, sunete stridente.

Tribunalul a respins acţiunea, dat fiind că tramvaiul e de utilitate publică, în timp ce aparatul de radio e o distracţie individuală. To uş procesul acesta a avut şi un efect bun: s'a intervenit la staţiunea de radio din Graz pentru a întări audiţiile.

IDEI ŞI FAPTE

Regimul pâinii integrale

In sfârşit, au găsit de cuviinţă şi guvernanţii ţării să se ocupe ceva mai mult cu rezolvirea unei probleme vitale: reglementarea fabricaţiei făinei şi a pâinei. Astfel, e vorba — până la fapte concrete mai e departe — să se aplice în curând regimul pâinei integrale în toată ţara.

Se va consuma un singur fel de pâine, care fatal va trebui să fie mai ieftină decât cea fabricată din felurite cantităţi de făină; iar preţul ei (evident, mult scăzut) va trebui să fie firesc neschimbător.

Măsura, dacă se va aplica (şi doar n'avem încotro), e pe cât de necesară, pe atât şi de evocatoare de gânduri triste şi tulburătoare.

Abia în urmă cu un an n'aveam ce face cu grâul românesc, îl dăruiam străinilor, acordam prime de încurajare exportatorilor de cereale şi percepeam faimosul „timbru pentru grâu“, pentru ca nu cumva populaţia să consume, ferească Dumnezeu, o pâine scandalos de... ieftină.

In urmă cu mii de ani, faraonii Egiptului se pricepeau de minune să asigure pâinea sclavilor lor pentru interval de şapte ani; pe când în prezent, faraonii României fac pe dracu'n patru ca populaţia să crăpe de foame în primul an, nu secetos, dar cu o recoltă mediocră!

Excepţie făcând însă de amintirile acestea dureroase şi nefolositoare, siliţi sântem prin forţa împrejurărilor, să considerăm măsura proectată drept una indispensabilă mersului bun al treburilor obşteşti. Din o mie şi unu de motive.

Pentru moment, dat fiind amănuntul, că măsura nu s'a introdus încă — desprindem numai unul.

Dacă populaţia orăşenească a consumat o pâine proastă, excesiv de scumpă, e nu numai graţie faptului că anul agricol 1931-1932 n'a fost un an prea roditor. Ci şi fiindcă mai toate administraţiile comunale au dat în permanenţă dovada unei incapacităţi depline, ori decâte ori era vorba de apărarea intereselor cetăţeneşti. In lupta inegală între cerealişti, morarii şi brutarii bine înarmaţi de o parte şi administraţiile comunale incolore şi slăbănoage de altă parte — acolo unde se dădea lupta, — câştigul de cauză îl aveau întotdeauna primii. Iar populaţia trăgea consecinţele, plătind scump o pâine proastă.

*

Un regim unitar pentru ţara întreagă însamnă în primul rând o revenire la sistemul centralist. Ar fi el antidemocratic într'adevăr; e necesar însă aşa cum ne e necesară pâinea cea de toate zilele.

Să lăsăm aşa dar descentralizarea în plata Domnului, până la venirea unor vremuri mai bune. Căci oarecum guvernul va şti, va trebui să ştie să pue capăt scandalului cu pâinea.

Păturile orăşeneşti ale populaţiei cer o pâine bună, igienică, gustoasă şi ieftină. Să li se dele.

Intre timp, administraţiile comunale, cărora li se va lua o piatră grea depe inimă, se vor pricepe poate să reglementeze măcar preţul cepei, al varzei şi al cartofilor. Căci a sunat mai demult şi ceasul răfuielii cu lăcustele mai mărunte, şi tot atât de hrăpăreţe ca şi cele mari.

Sau poate, administraţiile comunale nu's bune nici pentru atâta lucru?..

I. L. BASARABEANU

Un cimitir de elefanţi
Schelete de acum 30 mii ani

Cu prilejul construirii unui canal lângă aşa numita „grădina engleză“ din Palermo (Sicilia), s'a făcut o descoperire interesantă. E vorba de un cimitir de elefanţi, găsit la o adâncime de 30 metri.

S'au scos scheletele a sute de elefanţi, dinţi uriaşi de fildeş şi oase de diferite dimensiuni.

Directorul institutului geologic dela Universitatea din Palermo, după o atentă cercetare la faţa locului, a declarat că scheletele găsite trebuie să aibă o vechime de 30 mii ani. Atunci elefanţii ar fi fost îngropaţi în timpul unui puternic cutremur de pământ.

Resturile de oase vor fi expuse în muzeul geologic din Palermo, unde vor veni şi alţi învăţaţi specialişti, pentru a examina interesanta descoperire.

AMERICA SE PREGĂTEŞTE
pentru introducerea alcoolului

Precum am anunţat, una din concecinţele alegerii lui Franklin Roosevelt ca preşedinte al Statelor-Unite, va fi înlăturarea prohibiţiei. In acest sens au şi început intense pregătiri în America, pentru introducerea băuturilor spirtoase.

La Saint-Louis au fost angajaţi 16.000 lucrători în fabricile de bere. La Brouxville se amenajează 249 localuri şi grădini pentru consumarea băuturilor alcoolice. New-Yorkul a comandat în Franţa zeci de mii sticle cu şampanie şi vinuri de prima calitate. Tot asfel, în celelalte oraşe din America, mii de oameni pregătesc noui localuri de consum, noui fabrici, ceeace desigur va micşora numărul şomerilor.

Statele-Unite capătă o altă ramură de activitate, menită — şi la propriu şi la figurat — să descreţească puţin frunţile...

DIN TOATA LUMEA

Tramvaie cu grădini şi distracţii.—La New York, de multe ori, o plimbare cu tramvaiul înseamnă un adevărat voiaj. Cei care au treabă de la un capăt la altul al metropoliei, călătoresc ore întregi.

Pentru a face plăcută plimbarea, societatea de tramvaie din New-York va lansa peste câtva timp vagoane speciale în gen de bar, cu mesuţe, cu bufet rece, cu radio, cu distracţii.

A ta, iarna şi toamnă. In timpul verei se vor pune în circulaţie tramvaie-grădini, cu straturi de flori, cu umbrele în formă de copaci şi cu bănci ca în parcuri.

In felul acesta plimbările cu tramvaiul pe distanţele lungi vor fi atât de agreabile, încât vor părea poate prea scurte!...

*

Când medicul e imprudent. —Un proces interesant s'a înregistrat la Cardiff (Anglia). Un anume William Peterson a dat în judecată pe medicul Gh. M., pentrucă acesta anunţase familia celui dintâi că bolnavul suferă de cancer şi deci nu mai există speranţe de salvare.

Ulterior însă s'a dovedit că era vorba de o infecţie stomacală, care a trecut după o intervenţie chirurgicală. O dată vindecat, omul s'a adresat justiţiei, cerând medicului despăgubiri pentru spaima ce a provocat-o în sinul familiei.

Doctorul s'a apărat, spunând că după toate simptomele cazul părea a fi un cancer. Totuş tribunalul l-a condamnat, nu pentru felul cum a dat diagnosticul, ci pentrucă medicii nu trebuie să anunţe niciodată sfârşitul unui bolnav.

*

Bijuterii în stomac. — La Londra a fost descoperit un hoţ îndrăzneţ, într'un mod cu totul original.

Un anume Charles Morton a venit la un spital din capitala Angliei, susţinând că simte dureri grozave în stomac. După câteva radiografii, bolnavul a fost supus unei operaţiuni. Şi chirurgul a extras din abdomen două briliante mari şi o perlă.

Pacientul a trebuit să recunoască adevărul. El a mărturisit că s'a introdus într'un magazin de bijuterii, unde a reuşit să... înghită pietrele preţioase, fără a fi văzut de negustor.

Hoţul spera că prin purgative puternice va izbuti să elimine briliantele şi perla. Când a constatat însă că toate încercările rămân zădarnice şi că durerile devin insuportabile, s'a prezintat la spital, de unde va pleca... la închisoare!

*

Original sistem de câştig— Ziarele americane relatează un sistem original introdus de cei chinuiţi de foame. Numeroşi şomeri fac să dispară diverse obiecte dela oameni bogaţi. Apoi se prezintă păgubaşilor, declarând că au găsit obiectele în stradă şi obţinând astfel diferite recompense.

Procedeul s'a răspândit atât de mult, în cât zilnic se înregistrează sute, chiar mii de asemenea furturi... inofensive. Dispar portmonee, bastoane, pălării, poşete. Uneori, şi câinii alintaţi de bogătaşele americane. După câteva zile, păgubaşii recapătă lucrurile şi animalele în schimbul recompensei.

Iată unde duce stomacul gol. Şi încă sistemul acesta e, ca să zicem aşa, destul de onorabil!..

In pag. 4-a:
ULTIMA ORA
telegrafică şi telefonică

O scurtă privire, după acte autentice
asupra întemeerii Aşezămintelor Sf. Spiridon

Neputinţa desavârşită în care a ajuns astăzi instituţia

de *Chiriac Neculau*
econom stavrofor

Pentru ca cetitorul să poată avea o deplină cunoştinţă despre aşezământul Casei Sf. Spiridon din Iaşi, volu începe cu descrierea chiar de la obârşie, după dată şi nume.

După unele acte domneşti, acest aşezământ ar fi dadând de pe la anul 1741; iar după alte acte, a căror autenticitate e neîndoielnică ar fi datând de la anul 1736, şi primul înfiinţător ar fi Vlad Negoiţă, Pârcalabul Orheiului, care a dat o casă cu nouă odăi şi cu pământul împrejur, aşezată în Târgul Iaşi şi megieşită cu uliţa de sus, cu uliţa zarzavagiilor şi Popa Toader, cu neamţu Prelipt şi cu uliţa lui Sturza, ca să fie de ospătărie pentru cei ce vor veni din provincie cu treburi la stăpânire sau la divanul domnesc (şi să nu mai găzduiască pe la hanuri) a cărei îngrijire a fost dată lui Al. Medelniceriu I. Gâtea şi Gr. Ralea, cu hotărâre să nu mai ia plată de la cei pe care-i vor găzdui.

Numita ospătărie a găzduit mulţi oameni veniţi din provincie, între care a fost şi Spiridon Ghiorghiu din districtul Botoşani care se judeca la divanul domnesc cu neamurile răposatei lui soţii.

Câştigând cauza la divan şi înapoindu-se la casa lui, Gheorghiu trimite ospătăriei o mulţumită băneasca pentru timpul găzduirei.

Ingrijitorii ospătăriei răspund cu următoarea scrisoare:

Milostivului boer Spiridon Ghiorghiu, di trictu Botoşani.

„Cu multă dragoste am primit darul trimis de D-voastră prin omul de încredere Vasile Obadă, într'o pungă de piele cu baere nouă nouţe şi pecetluită la încheere cu ceară roşie, în care am găsit cinci sute de lei în argint şi anume: irmilici turceşti, carboave ruseşti şi sfanţi nemţeşti; monedele aşa de nouă pare că astăzi sunt scoase din tarapana.

„Noi mai jos iscăliţi, vă mulţumim foarte frumos pentru ofranda primită, din care ne vom sili a ajuta şi îngriji pe mulţi nenorociţi şi nevoiaşi; rugând pe bunul Dumnezeu să aveţi sănătate şi pace; ca să puteţi creşte micii copilaşi cu credinţă în Dumnezeu şi deprinderea în bune obiceiuri ale părintelui lor, şi întru amintirea neuitatei lor mame. Iar din partea noastră pe lângă iscăliturі primiţi mii de închinăciuni“. *Al. Medelniceriu, I. Gâtea-Grigore Ralea.*

Cu o îngrijire bună, ospătăria sporea cu numele, aşa că în anul 1741 domnitorul Constantin Cehan Racoviţă, o schimbă în aşezământ spitalicesc, înzestrându-l cu moşii şi făcând multe clădiri după trebuinţă, punându-l sub conducerea a trei efori aleşi din obştea Iaşului; iar aceşti efori erau controlaţi din când în când de o comisiune aleasă din notabilii obştei, cu îndatorirea de a referi divanului domnesc cele aflate.

Aşa s'au urmat mult timp; şi datorită multelor donaţii ce se făceau de domnii ţării şi de particulari, aşezământul creştea în reputaţie şi în avere, spre binele şi folosul omenirei suferinde. Şi simţându-se nevoie de alte clădiri, s'au cumpărat locuri de pe la megieşi; s'a cumpărat de la popa Toader, dela neamţul Prelipţ, de la vadana Popoaia şi de la lăcătuşul Cerchevschi.

Iată, citez aici a mia parte din donaţiile făcute:

Domnitorul Constantin Cehan Racoviţă întemeetorul spitalului, *Alexandru Ghica* efor, a făcut Biserica Sf. Spiridon la 1758,

(Continuarea în pagina 11-a)

Obrazul subțire se ține cu cheltuială ?

Nu! De când aveți **lama de ras**

Platiné

cu care, grație calității ei excepționale, vă puteți rade de cel puțin 15 ori costul unui ras a scăzut sub Lei 1. O încercare vă va convinge. Refuzați alte mărci necunoscute, preferați cel mai bun fabricat al uzinelor Soupiex.

nu

se combate sigur,
răceli,
nevralgii,
dureri de dinți,
migrene,
Decât cu Testa
Cereți pretutindeni.

Numai 5 zile

mai sunt până la tragerea clasei a II-a a
LOTERIEI DE STAT
Jucători, grăbiți-vă a ridica ultimele lozuri de la Colectura cea mai norocoasă
BANCA EMANOIL MARCOVICI
Iași, strada Ștefan cel Mare No. 15
care a împărțit la clasa I-a câștiguri în valoare de peste Lei 1.500.000 dintre care un singur câștig de Lei 700.000

GALOȘI și ȘOȘONI
Forma
Calitate și
Durabilitate
vă oferă numai
Marca mondială

Quadrat Riga

Depozitul Fabricei pentru en-gros și detail
Iași, str. Ștefan cel Mare 15
alături de Banca Em. Marcovici

SINUCIDEREA UNEI DOAMNE
din Bârlad

Bârlad 11.—In urma unei certe, Maria N. Zolea, soția d-lui N. Zolea, funcționar la moșia d-lui Costache Petrea din comuna Stoișești, a băut o cantitate de sodă caustică.

Fiind cuprinsă de dureri puternice, a fost dusă la „Salvarea", unde d. dr. Fridman i-a dat îngrijirile necesare.

Starea sinucigașei este gravă și se crede că nu va scapa cu viață. *Sandu*

Tribunalul jud. Iași secț. 3-a
Publicație de Vânzare No. 7209 din 9 Noemb. 1932

Tribunalul Iași secț. 3 prin jurnalul din 7 Noembrie 1932, a autorizat copul portăreilor trib. Iași să efectueze din nou formele de vânzare prin licitație publică a porțiunei indivize de o jumătate din imobilul situat în Iași strada Pomir No. 5 și 7 proprietatea falitului M. L. Bercovici, domiciliat în mobilul scos în vânzare sus menționat care conform raportului de expertiză de la dosar, se constată că se compune dintr'un teren de 984 m. p. pe care este clădită din cărămidă, o casă cu 12 camere, un antret, 2 camere de baie, 3 bucătării, 2 cămări, 2 camere în subsol (spălătorii) și 4 closete, având instalații de lumină, apă și canal, plafoanele dela etaj sunt legate cu șini de fier dublu T. Jumătatea acestui imobil, expertul o evaluează la suma de 1.157.990 lei, falitul M. L. Bercovici a devenit proprietarul ei prin actele autentificate de tribunalul Iași secția 3-a, sub No. 2741 | 1918 și 4715 | 1929 și asupra ei nu există nici o sarcină.

Se înștiințează că vânzarea și adjudecarea acestei jumătăți indivize din imobilul sus menționat vor avea loc în pretoriul trib. Iași s. 3 în ziua de 12 Ianuarie 1933 ora 13, începându-se licitația publică de la suma de 100,000 lei fixată de tribunal prin jurnalul din 6 Octombrie 1932.

Dosar No. 68/1929
Președinte M. Eșianu
Portărel, Gh. Sava

x *Frumusețea* e una din cele mai puternice arme ale femeei. Crema de zi *Khasya* vă face și vă menține frumoase. Depozit: Farmacia Polak, str. Ștefan cel Mare.

UN BUDGET PE 15 LUNI

Aplicarea regimului douăsprezecimilor.—Un proect al d-lui Madgearu

Oficiosul liberal „Viitorul" scrie că d. Madgearu proectează începerea anului bugetar din April, nu din Ianuar, păstrându-se pe anul acesta un budget de 15 luni.

Ministrul de finanțe intenționează ca în primele trei luni din anul viitor să se aplice regimul douăsprezecimilor provizorii, lăsându-se la cheltuieli cota încasărilor și veniturilor certe din acest an.

Intre timp, până la întocmirea viitorului budget, se va trata cu băncile care au finanțat împrumutul de stabilizare, pentru a se obține reduceri pe calea prelungirii intervalului de anuități. D. Madgearu va face această propunerere în cel mai apropiat consiliu de miniștri.

TRAGEDIA SOȚIEI UNUI PROFESOR DIN CHIȘINAU

Un mijloc fatal pentru provocare de avort

Chișinău 11.—Eri a fost adusă la spitalul județean, d-na Nina Căpriță, în etate de 32 ani, soția profesorului de muzică dela un liceu local.

Mamă a șase copii, d-na Căpriță nu mai vroia să nască. Simțind că e din nou însărcinată, nefericita Nina a cerut sfatul croitoresei Nina Cocevrina.

Croitoreasa i-a recomandat d-nei Căpriță un lichid usturător. Utilizând lichidul, femeia a simțit dureri atroae și spre seară a trebuit să fie internată în spital.

Medicii au constatat că e vorba de o peritonită și că femeia își riscă viața.

Croitoreasa a fost arestată și și-a recunoscut vina.

D-na Căpriță se află în agonie.
Coresp.

ȘI CASIERUL, ȘI SECRETARUL
FRAUDELE DE LA CETATEA-ALBĂ

Cetatea Albă 11 — Precum se știe, casierul Camerei de Comerț d. Selcov se află arestat, sub învinuirea că a comis fraude de sute de mii de lei.

Pe ziua de azi s'a produs o nouă arestare senzațională. D. Meleghi, secretarul general al camerei a fost arestat și înaintat parchetului.

Intâmplări din județ

Agresiune. — Sătenii Vasile și Gh. Velescu din Vlădeni au insultat și lovit pe casierul și guardul comunei respective, Vasile Lătăceanu și Gh. Iacob, pe când aceștia umblau după încasări.

Incendiu. — La orfelinatul Popricani au ars 12 stoguri de orz și ovăz, pagubele evaluându-se la 15.000 lei.

Furturi.— Dela locuitorul Vartolomei Cavallu din Focuri, necunoscuți au furat mai multe obiecte casnice.

— S'au furat 5 cai, proprietatea d-lui Gavril Goldenberg din Fălești, în timp ce animalele păsteau pe ogorul sateanului Roznovanu din Popești.

Procesul unei învățătoare
care a provocat moartea unui elev

Tighina 11 — D-ra Vasilisa Marian, învățătoarea din comuna Ciubutca, jud. nostru este acuzată că l-a maltratat în așa fel pe elevul Petre Zamșu, încât nefericitul copil și-a dat sufletul, în chinuri groaznice.

Părinții copilului au cerut despăgubiri în suma de lei 100.000. Hotărârea tribunalului se va da mâine.

Spectacolele zilei

Unde mergem astăzi?..

11 Noembrie

Teatrul Național. — Relache.

Teatrul Cinema Trianon. — *„Inima mea nu este dată"* cu Lyen Dhers, Gustav Fröhlich, Ernst Verebes, și *„Misterele cabaretului"* cu Ioan Petrovici, Felix Bressart Greti Theimer etc. Al treilea film: *„Domnișoara ofițer"* cu Dooly Haas și Gustav Froelich.

Complectare Jurnal sonor *Paramount.*

Cinema Sidoli. — *„Vraja primei aventuri"*, duios și fermecător film cu superbul ansamblu Martha Eggerth, Georg Alexander, Leo Schlesag.

Al doilea film *„Siberia, suflete înlăcrămate"* cu Koval Samborscky și Smorskaya. Complectare jurnal sonor Fox Movietone.

Teatrul Phönix — Relache.

Cinema Gheller. — *„Ultimul impuls al vieții sexuale"* cu Bernard Goetzke și Maria Paudler; *„Hoții de automobile"* cu Harry Piel și o comedie.

x *Din mai multe orașe basarabene se anunță că prețul grâului a suferit în ultimile zile, o simțitoaee scădere.*

Primăria orașului Tighina a și dat o ordonaață, prin care se dispune scăderea prețului pânei cu 50 bani la kilogram.

LUPTA
dintre „Schmoll" și „Gladys"
(Continuarea din pagina 1-a)

Șeful unei echipe scrisese pe o tabelă „Schmoll", în aplauzele aderenților, pe când cellalt șef scrisese pe a doua tabelă „Gladys", în aplauzele prietenilor lui. Când o echipă aplăuda, cealaltă fluera și viceversa. Șefii se luptau acum din răsputeri trăgând tabela ca să-și ridice sus fiecare firma lui. Biata tabelă scârția în lanțuri fara pic de vină.

Intrarea „domnului" în clas fu ca o bombă cu dinamită în mijlocul beligeranților. Toți și-au luat locul în bănci cu iuțeala fulgerului de par'că nu se întâmplase nimic. Faptul era să fie trecut cu vederea, dacă nu avea și alt desnodământ.

Echipa Gladys înfrântă, ținea cu orice preț să se răzbune. Scena fu pusă la cale cu cea mai mare discreție și lovitura se dete în recreație.

Câțiva școlari mai voinici din echipa Gladys, au tăbărât la un colț asupra șefului echipei Schmoll și atacându-l cu puteri unite i-au luat un număr însemnat de tichete punându-l în inferioritate.

Succesul echipei Gladys era acum trâmbițat prin toată curtea și era gata să se încingă un războiu în regulă, dacă nu-i întrerupea sunetul clopoțelului și învățătorul de serviciu care descoperi complotul. A urmat apoi ancheta și celelalte.

Iată un exemplu — din atâtea altele — din care se vede până în ce grad manifestările sociale influențează asupra copiilor.

Const. Rollea

Aterisarea forțată
a avionului de curse Chișinău-București

Hâncești 11.— Din cauza unei pene la motor, avionul care face cursa Chișinău-București, a trebuit să aterizeze forțat, la trei Klm. de Hâncești.

La aterizare, avionul a suferit stricăciuni. Pilotul, mecanicul și cei doi pasageri au scăpat nevătămați.

Nu uitați
Detașați astăzi din pagina 1-a
Primul Bon
din noua serie de mari premii gratuite

x A fost arestat primarul comunei Ciubur, din jud. Tighina, care a delapidat din casa comunală suma de 500.000 lei.

FEROCITATEA UNUI TATĂ
El și-a maltratat îngrozitor toată familia

Chișinău 11.—O reclamație impresionantă s'a înregistrat la parchetul local. Copiii Elic, Velver și Nechama din str. Titu Maiorescu s'au plâns contra tatălui lor Ianchel Ir. Acesta este acuzat că fiind o fire brutală, își maltratează familia în chip îngrozitor.

Nevasta denaturatului soț și părinte, din pricina bătăilor, și-a pierdut facultățile mintale și a fost internată în spitalul Costiugeni. Un copil al lui Ir, teribil torturat, s'a îmbolnăvit și a murit.

In ultimul timp, având nevoie de bani, o silea pe fiica sa Nehama să se prostitueze.

Parchetul a făcut cercetări și descoperind că faptele sunt adevărate, a deschis acțiune publică contra lui Ianchel Ir.

O scurtă privire, după acte autentice
asupra întemeerii Așezămintelor Sf. Spiridon
(Continuarea din pagina 1-a)

Domnitorul Grigore Ghica a înființat leagănul pentru copii lepădați, astăzi Maternitatea, *Dimitrie și Pulcheria Pașcanu* au dat moșia Popricani, astăzi orfelinatul, *Căpitanul Alexandru Petrino* a dat 5.555 galbeni pentru bolnavi, *Dimitrie și Ecaterina Suceveanu* au dat peste 300 mii lei pentru căutarea bolnavilor.

Pandele și Maria Zamfirescu, bani, case și mobilă, *Pucheria Ghica* a instalat bucătăria cu aburi, *Frații Mihail* au dat moșia Băcești, *Familia Wachtel*, evreu, au dat bani, *Eufrosina Balș* a înființat Azilul de bătrâne, *Al. Ghica* și *Ana Canandău* au făcut cele mai de preț argintării în Biserica Sf. Spiridon.

Scopul donatorilor n'au fost altul, decât binefacerea pentru bolnavi, săraci, nevoiași și orfani, care găseau un punct de alinare în așezământul Casei Sf. Spiridon.

Astăzi însă acest renumit așezământ nu numai că nu poate da o mână de ajutor celor ce suferă, dar nu le poate da nici o bucată de pâne, pentru că e lipsit chiar de strictul necesar.

Spiridonia a trăit și trăește în timp. Și timpul e acela care face și reface totul, după împrejurări, cum a refăcut și așezământul Casei Sf. Spiridon, sau mai bine zis l'a distrus după o durată de 196 ani, numai și numai prin o neprevedere, să nu zic reavoință, a celor în drept, Comisiunea însărcinată cu lucrarea de expropiere a proprietăților mari, (între care a intrat și Casa Sf. Spiridon) n'a ținut seamă că Spiridonia e casă de binefacere după actele de donații, și nici decum casă de speculă.

N'a ținut seamă și nici a voit să se intereseze ca să se afle de blestemele, de afurisaniile și de anatimatisirile puse prin catele de donații de către donatori, asupra celor ce ar înstrăina ceva din bunurile Casei Sf. Spiridon, din cele ce ei au dat pentru ajutorarea suferinzilor.

N'a ținut seamă nici de glasul dreptei judecăți.

Prin expropierea moșiilor Spiridoniei s'a lovit în populația sarăcă de orice rit. Mai înainte cu 20 și 30 ani, fiind ca preot duhovnic al Spitalului, în diferite ocaziuni am văzut mulți suferinzi de toate riturile căutați și îngrijiți în această instituție. Astăzi însă lucrurile se petrec pe dos; unii creștini sunt căutați în spitalele israelite, iar alții mor cu zile pe sub zidurile spitalului Sf. Spiridon, pentrucă Spiridonia nu mai poate corespunde nevoilor elementare și nici să împlinească zicerile actelor de donații.

S'a lovit în funcționarii zisei Case care fac slujbă cu un mic salar, împovorați cu familii grele, fără case de locuit și fără alte resurse de traiu în aceste timpuri aspre.

S'a lovit și în pensionarii Spiridoniei care au servit câte 30-40 ani, în care timp ei au depus sume din salarul lor pentru retineri, pentruca să aibă o bucată de pâne atunci când nu vor mai putea munci. Iar acum pensionarii nu-și pot primi dreptul lor câte trei, patru și cinci luni de zile, pentrucă Epitropia e lipsită de fonduri și chiar de strictul necesar pentru bolnavi.

De la expropiere și până acum, timp de 12 ani, am avut ocaziunea să vorbesc cu sute de săteni, cărora le-am comunicat cele zise de donatori prin actele lor de donație și haiul în care a ajuns Casa Sf. Spiridon prin expropiere. Ei au răspuns: *„Dacă cunoșteam dispozițiile donatorilor și nenorocirea care a căzut peste Casa Sf. Spiridon, nu luam o palmă de pământ din averea Spiridoniei. Dar acum lucrul e făcut; păcatul să cadă pe capul celor ce ne-au dat pământul Noi suntem neștiutori".*

Greșala e făcută și consecințele ingrozitoare. Un venit anual de 59.088 085 lei cât are astăzi Casa, nu se potrivește de loc cu un venit anual de 153.743.000 lei provenit din arenzile moșiilor, din chiriile caselor și din venitul pădurilor, dacă nu se făcea expropierea care a adus sărăcia.

In starea în care se găsește astăzi așezământul Casei Sf. Spiridon din Iași, poate să mai dureze? Sau se va distruge cu totul? Această întrebare rămâne să o rezolve Guvernul, cu multă chibzuială, cu multă băgare de seamă.

Eu care am ajuns la vrâsta de 84 ani și am servit și muncit Sfintei biserici 42 ani ca preot și veșmântar, sânt cuprins de jale când mă gândesc la timpul trecut, și mă cutremur de cele ce văd astăzi. Dar resemnându-mă, aștept dreptatea dela cei în drept. CHIRIAC NECULAU
Econom Stavrofor

x Doctorul BRENER *specialist mamoș*, boli de femei, consultații de la 2 până la 4 p. m.

CONSILIUL DE HIGIENA NU POATE LUCRA

DIN CAUZA CA MEMBRII NU VIN LA ŞEDINŢE

Şedinţele consiliilor de higienă au o soartă originală.

Astfel consiliul de higienă al municipiului a fost de două ori convocat, dar nu s'a putut ţine şedinţa, din pricină că nu s'a întrunit numărul de membri cerut de lege.

Consiliul a fost din nou convocat pentru Luni 14 Nov. De asemenea nu s'a întrunit consiliul de higienă al judeţului. Şi acesta a fost din nou convocat tot pentru Luni 14 Noembre.

*

Se vor putea ţine aceste şedinţe cu orice număr de membrii prezenţi, aşa cum prevedea vechea lege sanitară? D. dr. Cazacu crede că nu.

Directorul regiunii sanitare ne spune:

„Ultima lege sanitară nu prevede posibilitatea de a se ţine aceste şedinţe, cu orice număr de membri. In afară de acaasta, noi am cerut lămuriri şi ministerul consultând contenciosul. Ni-a răspuns, că la ori care ar fi numărul convocărilor, consiliul de higienă nu poate lucra decât dacă este prezentă majoritatea membrilor, cu drept de vot. Atfel lucrările nu poate fi considerate legale şi sunt supuse anulării".

Nu rămâne decât ca domnii membri să răspundă la convocare, pentru a nu ţine în loc mulţimea de solicitanţi care aşteaptă ca cererile lor să fie soluţionate.

Dan

Un agronom din Chişinău

călcat de tramvai

Chişinău 11.—Aseară, la orele 9, pe când cunoscutul agronom, N. Lehrer, se dădea jos dintr'o trăsură pe str. Cuznecinaia, un vagon de tramvai venind cu viteză dinspre str. Armeana, a dat peste el.

Agronomul, orfbit mutilat de roţile vagonului, a fost dus la spital, starea sa inspirând serioase îngrijorări.

Sunt puţine speranţe că va scăpa cu viaţă.

Gută
Piatră
Nevralgii
Arterio-Scleroză

PENTRU A EVITA REUMATISMELE

face-ţi o cură de

UROD O N A L

Reumatismul sub formele sale multiple: articular, muscular, nervos, visceral, etc., este cel mai frecvent din turburările provocate de acidul uric, la artritici.
Crizele reumatismale survin de obicei din cauza unui obstacol în buna funcţionare a pielei, (răceală, umiditate, etc.) Excesul de oboseală poate de asemenea să favorizeze o supraproducţiune de acid uric şi să se ivească o localizare articulară.
In reumatismul muscular, adeseori este vorba de reumatism „a frigore": lumbago, pleuro dynie (dureri reumatismale la nivelul muşchilor intercostali). torticolis, sunt manifestările cele mai comune.
O cură intensivă de Urodonal face să dispară infiltraţiunile şi inflamaţiunile şi se evită trecerea reumatismului dela o articulaţiune la alta. Efectuând drenajul acidului uric din sânge şi provocând o diureză abundentă URODONAL-ul procură bolnavului o bună dispoziţie: el ajută eforturilor naturii în obţinerea vindecării, fără violenţă şi fără traumatismul organelor.

BON P
În urma unei simple cereri însoţită de acest bon, se va trimite pe adresa Dv. gratis şi franco „Manualul de sănătate" al D-rului Faivre. Lucrare bogat documentată, numeroase sfaturi, toate familiile ar voi să o posedă şi să o păstreze.

21
MARI PREMII

UROD O N A L

este salvarea reumatizantului

LA FARMACII ŞI DROGUERII

INFORMAŢIUNI

x La siguranţă a fost adus tânărul Didi Spaer din Str. Sărărie 159, fiul proprietarului unui mare imobil din Tg. Cucului. Tânărul a fost surprins, pe când scria cu creta pe pereţi: „Vrem ieftenirea preţului pâinii,—nu războiu".

x O tânără fată din str. Tatarăş 42, s'a plâns parchetului ca a fost ademenită de lucrătorul tinichigiu Gh. Vacariu din şos. Naţională 81, care i-a promis că o va lua în căsătorie.

Acum însă tânărul a părăsit-o. Parchetul a ordonat o anchetă.

x Membrele Asociaţiei Creştine a Femeilor Române sunt invitate să ia parte la Te-Deum-ul ce se va oficia Duminica 13 Noembrie, ora 11 a. m. la Biserica Tălpălari, str. Săulescu.

x O întrevedere a avut loc ieri între d-nii Meisner şi G. Maxim, care, precum se ştie, fac parte din comitetul de iniţiativă pentru ridicarea bustului lui Creangă.

S'a hotărât definitiv ca solemnitatea dezvelirii bustului să aibă loc la 20 Noembrie.

x In faţa tribunalului local a venit ieri spre judecare procesul intentat d-lui Izrael Blechman, care este acuzat de a fi falsificat iscăliturile pe nişte poliţe, — de către cumnatul său, d. Carol Brand din Roman.

Apărarea a ridicat un incident, cerând conexarea procesului cu altul dela Bacău, întrucât acolo se va judeca, prin strămutare, procesul băncii Uniunea Română, printre conducătorii căreia se află şi d. Izrael Blechman.

Tribunalul a admis cererea.

x **Intrunirea frizerilor.**— Aseară a avut loc întrunirea lucrătorilor frizeri.

S'a adus la cunoştinţa participanţilor că sindicatul frizerilor este recunoscut persoană morală şi juridică.

După ce s'au înregistrat noui înscrieri, s'a ales comitetul compus din următoarele persoane:

Eugen Şibinschi, I. Abramovici, Ilie Holoşpin, L. Şloimovici, Schneiderman, Florin Conţu, C. Haim şi I. Blaga.

x *De la Asociaţia feministă.*— Comitetul Asociaţei feministe, D-nele membre ca şi toate persoanele cari se interesează, sunt înştiinţate că Sâmbătă 12, c. ora 4 jum. va avea loc obişnuita şedinţă la sediul din straga Buzdugan No. 8.

D-na Meissner va face comunicări cu privire la congresul balcanic, la care a asistat şi la alte chestiuni în legătură cu activitatea cercului de studii şi cu noua situaţie ce se va crea femei funcţionare viitoare. D-nele membre sunt rugate a veni exact spre a economisi timpul atât de preţios.

x Persoanele înscrise la cursul de Engleză avansat, sunt invitate la sediul A. C. F. str. Dancu 1, Luni, 14 Noembrie, ora 3.15 p.m.

Persoanele înscrise la cursul de începătoare sunt invitate Marţi, 15 Noembrie, ora 3.15 p. m.

x Mai multe persoane ne roagă să arătăm că în cutiile cu tutun de pipă, au găsit tutun mucegăit.

x Reuniunea Femeilor Israelite aduce pe această cale vie la sale mulţumiri publicului donator care a încurajat cheta în folosul şcoalei ce conduce. Mulţumeşte tuturor Doamnelor, Domnişoarelor şi D-lor studenţi, absolventelor şi elevelor din comisiuni pentru devotamentul cu care au lucrat.

x In cursul acestei luni va avea loc la Baroul local alegerea a trei membri pentru Consiliul general al Uniunei avocaţilor din România, în locul celor trei delegaţi ai căror mandat expiră. Votează numai avocaţi definitivi.

CHESTIUNEA STILIŞTILOR

în discuţia Adunării Eparhiale

Mitropolitul Pimen aduce acuzaţii autorităţilor de Baia

Spre sfirşitul şedinţei de ieri a Adunării Eparhial, *d. Tomaziu* aminteşte de raportul părintelui Vuescu, consilier referent, din care reese că avem prea mulţi seminarişti.

Propune să se ieie măsuri, pentru a se evita sporirea şomajului intelectual.

Pr. Tudurache arată situaţia precară a seminariştilor fără posturi, care uneori, în desnădejdea lor, se înrolează în rândurile diferitelor secte religioase.

Cere măsuri pentru ajutorarea seminariştilor.

Sectele religioase

Ia cuvântul apoi părintele *dr. Constatin Nonea*, consilier referent al secţiei culturale, care expune activitatea acestei secţii.

Vorbeşte despre secetele religioase, care în total sunt în număr de 16 şi care se solidarizează contra bisericii ortodoxe.

Oamenii naivi sânt speculaţi în mod ruşinos. Şi ceva mai mult; sânt unele autorităţi care încurajează aceste porniri rătăcite.

O voce: — „Care? Precizaţi"!

I. P. S. S. Mitropolitul Pimen — „Da.. Am primit numeroase jalbe că prefectura judeţului Baia patronează pe stilişti din motive politice".

D. Bârliba (Neamţ) aduce la cunoştinţă că în comuna Rădăşeni (Neamţ) stiliştii şi-au făcut o biserică unde serviciul religios se oficiază după stilul vechi.

O precizare trebueşte făcută în chestia incidentului cu prof. *I. Hudiţă* deputat de Baia.

Părintele Cicerone Iordăchescu îl acuzase că ar fi promis stiliştilor să le aducă...preoţi din Rusia! D. Hudiţă a răspuns că aceasta este o „minciună sfruntată".

Recunoaşte că stiliştii sunt numeroşi în Neamţ şi Baia. Lămurirea cazului e o problemă morală.

Nu admite ca în chestiuni de conştiinţă să se recurgă la mijloace violente, cu concursul jandarmilor şi cu măsuri ilegale.

Mai vorbesc pr. Mihăescu, d. Ghiţescu, pr. Niculea, după care şedinţa a luat sfârşit.

Gr. Stiru

„Două inimi într'un vals"...

la Tribunalul local

Secţia I-a a Tribunalului local a oferit ieri după amiază un spectacol interesant.

Proprietarii cinematografului „Sidoli" au fost acţionaţi în judecată de Societatea compozitorilor muzicali români pentru faptul că la sus numitul cinematograf s'a reprezentat un film sonor în care s'a cântat cunoscuta operetă germană „Două inimi într'un vals" de Robert Stolz, fără ca societatea să fi fost avertizată şi să i se fi plătit taxa de spectacol.

Intre martorii audiaţi a fost şi o simpatică absolventă a conservatorului ieşan, d-ra Veronica Vasiliu, pusă de acuzare să susţie că a auzit când s'a cântat la „Sidoli" operela în cauză

Dl. judecător Iorga recurge la întrebări.

— Aţi fost astă vară la „Sidoli" şi aţi auzit că s'a cântat „Două inimi într'un vals"?

Martora răspunde afirmativ.

D. Iorga: Ştiţi că această lucrare aparţine compozitorului german Robert Stoldz?

Aici răspunsul devine evaziv. Martora probabil nu e convinsă de acest fapt.

D. avocat Hugo Schönblum intervine cu o întrebare care provoacă ilaritate. Dacă martora îi cunoaşte pe Stoldz, deoarece stărue pentru drepturile lui de autor.

Martora mai este întrebată de unde ştie că bucata aparţine acestui autor, dacă-i ştie... domiciliul şi dacă mai e în viaţă.

La aceste întrebări martora emoţionată răspunde mai mult prin gesturi, dovedind un real talent mimic.

Au urmat apoi pledoariile. Societatea reclamantă declară că nu mai are pretenţii.

Avocatul inculpaţilor stărue să arate că nu e de competinţa Tribunalului ieşan să judece acest proces, deoarece societatea compozitorilor români nu poate să apere decât drepturile autorilor români în viaţă sau ale acelor cari au moştenitori.

Ministerul public citează însă textul convenţiei de la Haga prin care se asigură reprocitatea între toate asociaţiile pentru apărarea drepturilor artistice.

La aceasta însă apărarea opune, că nu există dovezi că drepturile de autor ale lui Robert Stoltz sunt tutelate de vreo societate pentru apărarea drepturilor de proprietate artistică, pentruca tribunalul să poată aplica sancţiuni.

Sâmbătă se va pronunţa hotărârea.

Şi un atentat la pudoare

Pe aceiaş notă spirituală s'a judecat procesul lui Aurel Feibisch acuzat că ar fi atentat la pudoarea fetiţei Sony Coişman în etate de nouă ani.

Victima a fost citată în instanţă ca informatoare, dar... nu ştie româneşte.

Intr'un dialect care a provocat ilaritate fetiţa a povestit scena, fragmentar.

Intrebată de d. jud. dacă obişnueşte adesea să se plimbe cu băeţi, neînţelegând probabil întrebarea, fetiţa a răspuns că... da.

Procesul a fost amânat pentru 20 Februarie când se vor mai cita martori.

D. Zelea

Şase tinere muncitoare arestate

sub acuzaţia de comunism

Acum câteva zile s'a prezentat la d. chestor Pavlescu un cetăţean din str. Palat şi i-a arătat un pachet cu manifeste comuniste şi cărţi poştale scrise în rusieşte.

D. Vasile Botez şeful serviciului de siguranţă, însărcinat cu facerea cercetărilor, a examinat cazul şi a ajuns la concluzia că e vorba de un nou nucleu comunist.

S'a făcut imediat descinderi în str. Palat Nr. 94 şi în str. Ipsilante Nr. 24, unde au fost arestate d-rele: Dora şi Ella Iurcovici, Homa Malmut, Enta şi Haia Zissman şi Bliuma Gorovitz.

Din hârtiile găsite ar reeşi că fetele arestate erau în legătură cu nucleele comuniste din Basarabia. La Iaşi, ele au organizat nuclee în fabrici, şi formau legătura între sindicatele ceferiste din Chişinău şi Iaşi.

La domiciliul lor s'a găsit exemplare din ziarul „Lupta c. f. r.".

Azi dimineaţă d-şoarele arestate au fost trimise la siguranţa unde d. Leahu continuă cercetările.

Rep.

x *Hram.*—Dumineca 13 Noembrie a. c. fiind hramul Bisericii „Sf. Ioan Gură de Aur" din Iaşi, credincioşii sunt rugaţi de a lua parte la serviciul divin care va fi oficiat de un sobor de preoţi în frunte cu Părintele Archimandrit T. Stupcanu.

x **Asociaţia proprietarilor ipotecaţi urbani** invită pentru Duminică 13 Noemb. a. c., la ora 10 dim. în localul Camerei de Comerţ, pe toţi proprietarii datornici, la adunarea generală, pentru a-şi completa şi subscrie toate formularele de chestiuni primite dela Bucureşti cu privire la situaţia ipotecaţilor din întreaga ţară. Tot cu această ocazie se vor lua şi ultimile dispoziţii pentru congresul general ce va avea loc la 20—21 Noem. a. c. la Bucureşti.

Ştiri poliţieneşti

Furturi.—D-na Lucia Gherşin a reclamat poliţiei că astă noapte i s'a furat din casă un covor persan.

— Astă noate a fost surprins soldatul Zalomir Alexandru din rgt. 30 obuzieri, pe când comitea un furt la Aron Pascu din str. C. Negri No. 27. Fiind zărit de gardianul public, el a luat-o la fugă.

Poliţistul a tras după dânsul câteva focuri de revolver, şi a reuşit să-l aresteze.

— Un furt de rufe s'a comis astă noapte la d-na Rebeca Kahane din str. I. C. Brăteanu 19.

— Poliţia cercetează pe Eugen Chirlac din str. Nicolina Nr. 10 bănuit de furt.

Agresiuni. — Femeia Dochia Petraru din şoseaua Păcurari No. 16 a reclamat poliţiei că concubinul ei C-tin Bădărău o maltratează pe dânsa şi pe fica ei Teodora.

— Poliţia a arestat pe Ştefăniuc Ion din str. Lăpuşneanu No. 7 care a lovit cu un box şi un cuţit pe săteanul Cojocaru Ion din Leţcani. Agresorul a fost înaintat parchetului.

Rep

AGRESIUNEA

dela şcoala „P. Bogdan"

In legătură cu scandalul şi agresiunea dela şcoala primară „P. Bogdan" din Calea Galaţi, autorităţile au stabilit următoarele:

In urma unui vechi conflict, servitorii şcoalei „P. Bogdan" au primit ordin dela direcţia şcolii să nu permită accesul d-lui Palel în local. Acesta venind aseară acolo, servitoarea Suzana Talpalaru nu -a dat drumu.

Furios, Palel a luat-o la bătae umplând-o de sânge. La ţipetele femeiei a sărit în ajutorul ei servitorul Vasile Buiciuc.

La un moment dat Palel a scos un revolver şi a tras un foc asupra servitorului, fără să-l nimerească. Apoi a dispărut.

Azi dimineaţă d. comisar Em. C. Vasiliu a început cercetări.

Palel a declarat că a comis fapta deoarece era turmentat de băutură.

Deocamdată autorităţile n'au luat nici o măsură contra agresorului.

INFORMAŢIUNI

x *Prefectura de judeţ a convocat pentru zilele de 6, 7, 8, 9, 10, 11, 12, 13, 14 şi 15 Decembrie, pe alegătorii colegiului electoral pentru alegerea consiliilor comunale şi a primarilor respectivi ai comunelor din judeţul Iaşi.*

x D. Neagu şeful biroului circulaţiei şi al poliţiei de moravuri, a fost însărcinat şi cu conducerea comisiei a cincea.

x **Un spectacol vesel.** — Miercuri 16 Noembrie se va juca la Teatrul Naţional reputata comedie *„Băiat de viaţă"*, cu Vasile Brezeanu în rolul titular. Piesa a obţinut un succes răsunător pretutindeni, iar Brezeanu are o creaţie admirabilă, care i-a atras elogii şi aplauze unanime.

E un spectacol vesel dela prima până la ultima scenă. O seară de râs sănătos, reconfortant, mai ales acum, în aceste vremuri triste. Biletele, cu preţuri foarte populare, se găsesc la agenţia Braşcu.

DOCTOR
A. HOFFMAN
s'a MUTAT în
str. Mărzescu 13
(colţ cu str. Căpitan Păun)
consultă:
Boli nervoase şi
Boli de nutriţie
dela 10—12 şi 4—7

x Bătăturile le înlăturaţi sigur cu „Coricol".
Depozit: Farmacia Polak, str. Ştefan cel Mare.

Familiile Calciu şi Şerban roagă rudele şi prietenii să binevoiască a lua parte la parastasul care se va oficia mâine Simbătă ora 10 dim. la cimitirul Eternitatea în memoria scumpului lor

Dimitrie G. Alexa

Membrii Comitetului Şcolar, profesorii şi elevii Seminarului „VENIAMIN COSTACHE" Iaşi, aduc la cunoştinţa celor ce l'au cunoscut, încetarea din viaţă a profesorului iubit şi mult respectat

VASILE OIAGA

şi roagă a lua parte la înmormântarea lui, care va avea loc Sâmbătă 12 Noembrie 1932 ora 2 după amiază. Corpul defunctului se află depus în Biserica Vovidenie de unde va porni cortegiul funebru spre Cimitirul Eternitatea Iaşi, unde va avea loc înhumarea.

România
Corpul Portăreilor Tribunalului Iaşi
Publicaţiune No. 536
Anul 1932 luna Nov. 4

Se publică spre cunoştinţa generală că conform adresei judec. ocol 2 Urb. Iaşi No. 43815 | 1932 se va vinde prin licitaţie publică în ziua de 16 Noemb. 1932 ora 10 a. m. averea, mobilă sequiestrată cu Procesul Verbal No. 3021 | 1930 de la Inginer D. Naum la pretenţia Lupu Stănescu averea compusă din una şifonieră culoare mat cu una oglindă şi un saltar; un lavuar cu placa de marmoră, una canapea îmbrăcată cu puş albastru, una oglindă de perete cu ramă bronzată. una masă pe un picior, patru fotoliuri de puş, un covor naţional lucrat de mână, una scoarţă ţărănească în desen naţional.

Vânzarea se va face în Iaşi str. Păcurari 37 domiciliul debitorilor pe bani gata şi în asistenţa comisarului respectiv.

Şef Portărel, Gh. Sava
Secretar, D. Stancov

DE INCHIRIAT 2 camere şi bucătărie în casele din str. Ghica-Vodă No. 20 vechi, 6 nou. Informaţiuni la d. avocat I. Serafimi str. Sf. Sava No. 15.

PIERDUT Recipisa No. 560 a Soc. Comunale de Electricitate din Iaşi din 30 | 4 | 928 pentru garanţie de furnitură de curent electric în sumă de lei 400 (patru sute). O declar nulă în mâinile oricui s'ar găsi. V. IONESCU
Şos. Păcurari 70, Iaş

ULTIMA ORĂ

Tulburările grave din Elveția

18 morți și 85 răniți la Geneva

Berna 11.— In ciocnirile de stradă provocate de socialiști la Geneva, s'a stabilit amestecul șomerilor și al agitatorilor comuniști.

Numărul morților s'a urcat la 18, iar al răniților grav la 85

Primele focuri au fost trase de manifestanți contra unui grup de consilieri comunali și ofițeri.

Armata a fost silită să pue în funcțiune mitralierele. Poliția a ocupat palatul Societății Națiunilor, pentru a feri clădirea de atacul manifestanților.

Șeful organizației socialiste din Geneva, d. Nicole, a fost arestat sub acuzația de îndemn la revoltă.

Regimentul 8 infanterie a rămas la Geneva, fiind concentrat în cazărmi.

*

La Lausanne, s'au produs ieri manifestații socialiste și s'a organizat o grevă de protestare de 4 ceasuri. Acte de violență nu s'au produs.

*

Consiliul de stat a ținut ieri ședințe extraordinare și a dat o proclamație, anunțând că se vor lua măsuri severe pentru menținerea ordinei.

D. Motta, președintele republicei, a declarat ziariștilor că la Geneva turupele au fost atacate de manifestanți și deci ele erau în legitimă apărare.

IN PREAJMA DESCHIDERII PARLAMENTULUI

Pregătirea Mesajului și a proectelor de legi

București 11 — In Consiliului de Miniștri întrunit aseară sub președinția d-lui Maniu, s'au fixat liniile generale ale Mesajului regal pentru deschiderea corpurilor legiuitoare.

Mesajul va accentua nevoia echilibrării bugetului; va anunța măsuri financiare și înviorarea situației economice. Se va anunța modificarea legii electorale și a legii administrative.

Proectul de modificare a legii electorale a fost întocmit de d. Mirto și prevede suprimarea „primei majoritare"; iar proporționalitatea va fi aplicată pe județe.

D. Mirto mai pregătește proectul de reorganizare a ministerului comunicațiilor; un proect de reorganizare a regiilor autonome; statutul funcționarilor ceferiști și poștali.

*

In Consiliu, d. Madgearu a făcut o expunere despre întocmirea bugetului și a rugat departamentele să urgenteze lucrările.

D. Maniu pleacă azi la Sinaia pentru a discuta cu M. S. Regele cuprinsul Mesajului.

*

Consiliul de Miniștri a decis ca regimul pânii integrale să intre în vigoare la 25 Noembre.

Se vor face reduceri de 25 la sută la transportul secarei și porumbului pe căile ferate.

Consiliul a aprobat o ofertă de arendare a abatorului din Burdujeni, pentru exportul de carne în Germania.

Perceperea impozitelor

La Ministerul de Finanțe s'a examinat aseară planul de reorganizare a sistemului de percepere a impozitelor. S'a dat însărcinare d-lui inspector Tăutu să întocmească un nou proect de reformă.

*

Aseară, d. Madgearu a avut o întrevedere cu d. Roger Auboin care a sosit ieri în București venind din București venind din Paris.

ANGLIA VREA SUPRIMAREA CORIDORULUI POLONEZ ?

ȘI MODIFICAREA GRANIȚELOR IN FAVOAREA GERMANIEI

Paris 11.— „Le Temps" primește dela corespondentul din Londra știrea că în cercurile oficiale engleze se accentuiază curentul pentru revizuirea granițelor orientale ale Germaniei și suprimarea coridorului polonez în scop de a se reface continuitatea teritorială a Germaniei.

INTERESANTUL CONCURS DE STAFETĂ

Mărășești —București

București 11 — Concursul de Stafetă pentru comemorarea armistițiului, organizat de Societatea Gardienilor publici, a început ieri la Mărășești.

Prima făclie aprinsă a fost luata de căpitanul Vintilă Cristescu (din Hotin) care a transportat-o pe distanța de 2 km. fiind apoi schimbat.

La ora 10 seara, stafeta a ajuns la Buzău; iar azi dimineață la Ploești.

De acolo, un grup de stafete se îndreaptă spre Sinaia la M. S. Regele; iar alt grup merge spre București.

Ultima stafetă cu făclia aprinsă va fi primită cu solemnitate la Arcul de Triumf dela Șosea. De-acolo, un impozant cortegiu va străbate orașul, până la mormântul eroului necunascut.

Știri diferite

București 11 — M. S. Regele vine Luni în București unde-și ia reședința de iarnă.

— D. Argetoianu pleacă astăzi la Roma; și apoi la Paris și Berlin.

— Primarul Bucureștilor a hotărât să organizeze la Cotroceni, lângă grădina botanică,—marele parc zoologic cu animalele dăruite de circul Kludski.

— Un grup de studenți arhanghelisti a demonstrat aseară pe stràz, săvârșind unele acte de violență la instituțiile conduse de unguri.

— La o cârciumă din calea Rahovei, un anume Zamfirescu a lovit două persoane cu cuțitul. Publicul indignat a maltratat grav pe criminal.

x In Monitorul Oficial No. 2263 din 9 Noembrie 1933 a apărut „Regulamentul de aplicare a legii recrutărilor".

Se va interpela la Cameră

în chestia tratativelor cu Rusia

București 11. — „Cureniul" anunță că, îndată după constituirea biroului Camerei, se va aduce în discuție publică chestiunea tratativelor cu Sovietele.

Un fruntaș național-țărănist va interpela guvernul și se vor da la iveală documente interesante.

Industria de război

sabotează pacea

„Cuvântul" primește din Paris știrea că d. Herriot va fi interpelat în Camera francezâ despre acțiunea unei mari industrii de război care pune piedici la semnarea pactelor de neagresiune cu Rusia.

Ziarul parizian „L'Oeuvre" posedă documente în această privință și va începe o campanie senzațională.

Stalin își întemnițează adversarii

Arestarea lui Zinoviev și Kamenev

Berlin 11.— Se află din Moscova că fruntașii comuniști Zinowiev și Kamenev au fost arestați și încarcerați în închisoarea Butarschi. Ei sânt acuzați de participarea la complotul contra lui Stalin.

Cei doi arestați tăgăduesc amestecul lor în complot; totuși au fost dați în judecata comitetului G. P. U. pentru înaltă trădare, și riscă a fi condamnați chiar la moarte.

In jurul vizitei arhiducelui Anton

Pasiunea pentru aviație. — O aterisare cu peripeții. — Ce-a povestit arhiducele

După cum am relatat ieri, arhiducele Anton de Habsburg, însoțit de d. col. Swideneck, aghiotant regal, a sosit în localitate și a vizitat moșia dela Poeni.

Iată câteva noui amănunte în jurul acestei vizite:

Avioneta arhiducelui este înzestrată cu o admirabilă instalație de T. F. F., așa încât în timpul că-

Arhiducele Anton de Habsburg

lătoriei aerodromurile din Iași și București au fost înștiințate despre felul cum decurge zborul.

La flotilă

Odată descins, arhiducele a fost prezentat grupului de ofițeri dela flotilă, însoțind fiecare strângere de mână cu un „bine v'am găsit".

După ce și-a alimentat avioneta cu benzină și ulei, personal,— deoarece după cum însuși a declarat: „îmi place să am mâinile mânjite cu ulei și cu miros de benzină",— arhiducele a fost invitatul ofițerilor la Cazino, unde a cinstit o țuică fiartă și s'a ospătat cu un pui la frigare.

— „Alteța Voastră, se adresează d. comandor Argeșanu arhiducelui Anton, ați fi riscat să aterizați de a dreptul la Poeni?".

O aterisare cu peripeții

în nemțește, arhiducele a răspuns:

— „Nu mai fac de astea. Căci am pățit-o odată. Plecasem din Viena, în drum spre Paris, unde eram invitatul unui amic, la moșia acestuia, pentru ca aterizarea să-mi fie mai lesnicioasă, amicul îmi scrisese anticipat că pot face o aterisare directă, deoarece lângă conac se întinde un teren de peste 1000 metri pătrați, încadrați de câțiva plopi.

Iau drept bune cele indicate și când ajung cu avioneta la locul de aterisare, rămân uimit de cele ce văd. Un teren de vreo 200 metri împrejmuit de un gard înalt și presărat cu plopi nenumărați de o înălțime apreciabilă. Am fost nevoit să fac o manevră de întoarcere și am aterizat pe câmp, la o distanță de 30 km. Intrebând ulterior amicul, cum e chestia cu „terenul", acesta mi-a replicat că așa apreciase dânsul din vedere".

După amiază, la Poeni...

După ce s'a mai întreținut la Casino cu ofițerii ieșeni, la ora 1,20 cu o mașină sosită dela Poeni, arhiducele s'a îndreptat spre moșia al cărei propretar este. Acolo, după ce a luat masa, s'a odihnit.

Intre timp d. colonel Swideneck a lucrat cu administratorul Poenilor, d. Negoescu verificând gestiunea. La ora 4 jum. Arhiducele și aghiotantul regal, însoțiți de administrator, au vizitat pădurea și domeniile, întreținându-se cu sătenii, și făcând unele observații.

Azi dimineață, vizitarea domeniilor a continuat.

p. grancea

D. Mihalache a intrat în Sanator

București 11.— D. Ion Mihalache, ministru de interne, a fost internat aseară în sanatorul „Elisabeta" pentru a fi operat de apendicită.

Operația va fi făcută astăzi sau mâne, de către d. profesor Amza Jianu.

DALIN
CEL MAI BUN ANTINEVRALGIC
Depoz. general Farmacia Dr. Beceanu piața Unirei

Dl. G. PILPEL RECLAMAT

PENTRU AMENINȚĂRI

La d. comisar Mircescu, șeful circ. a doua, s'a prezentat industriașul George Schreiner proprietarul fabricei de tâmplărie din str. Sf. Andrei No. 41, și i-a făcut următoarea plângere:

Aseară s'a dus la d. George Pilpel (care a fost judecat de Curtea cu juri pentru crimă neisbutită împotriva d-lui Picovschi) și l-a rugat să-i plătească o datorie de câteva mii lei pentru marfă ce i-a furnizat-o.

In loc de bani însă, a fost amenințat cu bataia.

— „La Iași, striga Pilpel, nu e nimeni de care să-mi fie teamă".

D. comisar Filip a început cercetări.

ORA 3

Un zvon despre renunțarea lui Roosevelt

la președinția Statelor-Unite

Paris 11.— Din America se anunță că s'a răspândit acolo svonul că d. Roosevelt ar fi gata să renunțe la președinția Statelor-Unite, din cauză că nu poate ajunge la o înțelegere pe chestia reparațiilor. Se așteaptă un comunicat oficial în legătură cu această știre.

In jurul incidentelor din București

Măsurile ministerului de interne

București 11.—Ministerul de interne a dat dispoziții organelor polițienești să urmărească și să identifice pe vinovații incidentelor din cursul nopții și în special pe autorii devastării clubului social-democrat din str. Isvor 37.

D. Armand Călinescu subsecretar de stat le interne a ordonat o severă anchetă, cerând ca vinovații să fie trimiși imediat în fața justiției și să se iele toate măsurile necesare pentru evitarea unor asemenea dezordini.

D. Mihalache a fost operat

azi dimineață

București 11 — D. Ion Mihalache a fost astăzi dimineață operat de apendicită.

Operația a fost făcută în sanatoriul „Elisabeta" de către d. prof. Amza-Jianu, asistat de alți patru medici, printre care și fratele d-lui dr. Lupu. Operația a reușit deplin.

La prânz d-nii Maniu și Armand Călinescu au venit la senator, interesându-se de starea pacientului.

Inundații catastrofale în Cuba

Mii de morți

New-Iork 11.— In insula Cuba s'a produs inundații catastrofale. Digurile au fost rupte și apa a năvălit în torente cotropitoare. Se anunță că mii de persoane au pierit în valuri.

*

Roma 11 — In nordul Italiei s'au înregistrat mari inundații. Sânt numeroși morți.

Ștafeta a ajuns la București

Regele a aprins facla la Sinaia

București 11.— Ștafeta cu facla aprinsă plecată dela Mărășești spre București, a trecut azi dimineață pe la castelul regal din Sinaia.

Regele a reaprins facla și dat-o ștafetei. Facla a trecut din om în om și a ajuns la prânz la București, fiind așezată pe mormântul eroului necunoscut.

Azi și mâine la Cinema Gheltzer
un film de multă morală socială spre ȚOAMNA VIEȚII!
ULTIMUL IMPULS
AL VIEȚII SEXUALE
de marea scriitoare Korin Mehaelis jucat de Bernhard Goetzke, Schletow, Walter Rilla, Asta Nielsen, Marie Poudier etc.
Al treilea film senzațional
Atențiune Hoții de Automobile cu Harry Piel

INFORMAȚIUNI

x D. Dragomirescu, decanul facultății de drept, a plecat la București. D-sa se întoarce Luni la Iași.

x *Cum a fost prins Costache Pistol.*—Prefectcra de județ a fost informată telefonic ieri după amează, că alaltăeri noaptea la ora 4, mai mulți locuitori din comuna Bucium au prins pe răufăcătorii D-tru Orășanu și Costache Pistol pe când furau găini dela locuitorul Gh. Popovici.

Hoții au fost prinși și predați jandarmilor din comună, pentru cercetări.

x **„Cazul Morțun" dela Fălticeni** — Parchetul de Baia continuă cercetările în chestiunea acuzațiilor aduse d-nei Morțun ca și-ar fi sechestrat și maltratat soțul.

Anchetatorii au găsit o scrisoare sentimentală adresată de d-na Morțun unui domn din Fălticeni.

Și se pare că astfel „cazul Morțun" se va complica cu un roman de dragoste.

x Orfelinatele din Moldova n'au primit anul acesta întreaga subvenție pe care le-o acordă statul anual.

Principesa Olga Sturdza președinta generală a Societății Orfanilor, va pleca zilele acestea la București pentru a interveni la guvern ca să se achite subvențiile.

x Astăseară se întrunește consiliul facultății de medicină, pentru a se desemna noul titular la catedra de medicină legală, ocupată în urmă cu ani de regretatul prof. dr. George Bogdan și suplinită acum de d. prof. Gr. T. Popa.

Pentru ac astă catedră candidează d. Condrea, conferențiar la Universitatea din București și d. prof. Bălan.

Informațiuni

x **Dela Brașov la București**
Și de la Iași pân'la Soroca
Să cauți mult n'ai să găsești
Cafea mai bună ca la „MOCA".

x Nu vă lăsați amăgiți când mergeți să cumpărați galoși și șoșoni! Cei interesați vă pot convinge pentru nu importă ce mărci, Dvs. fiți însă cu băgare de seamă și cereți cu insistență numai marca mondială „QUADRAT" RIGA, care corespunde în totul dorinții dvs. adică: formă, eleganță, durabilitate, preț ieftin, lucru recunoscut pe tot globul.

x Material didactic pentru grădini de copii, secțiune specială la **„Cartea Românească".** Cataloage gratis la cerere.

DE ÎNCHIRIAT o cameră și bucătărie în str. Unirei 14, A se adresa la Depozitul „Universului".

Coafeza d-na Pepi König
care a lucrat la Coafor Kleiner strada Lăpușneanu, lucrează cu începere de Vineri 11 Noembrie la
Coaforul Traian
I. AMBROZIE, Piața Unirei

Doriți să petreceți 10 zile în cele mai importante 3 orașe Europene?
BERLIN, DRESDA, PRAGA
Inscrieți-vă la călătoria organizată de Biroul de voiaj
Hamburg Amerika Linie S.A.R
pentru data de 20 Noembrie 1932.
Prețul de participare Lei 9000 de persoană.
Găzduire confortabilă. — Intreținere foarte bună. — Locuri rezervate în tren.
Informațiuni și inscrieri se fac la: Biroul de voiaj Hamburg-Amerika Linie s. a r.
București, Calea Victoriei 84. — Tel. 3.4-56. Iași, Ing. I. Lemel și Alex. Lemel, Str. Lăpușneanu 40. Tel. 192

Lei 28 Litrul UNDELEMN „FLOR EXTRA"
Depozit Sucursala ZIMMER (Palatul Muncii)

ANUL XXVIII No. 7666

ABONAMENTE
Lei 1000 .

3 LEI EXEMPLARUL

DUMINICA 13 NOEMBRIE 1932

Fundaţiunea „Regele Ferdinand I“
Bucureşti
Str. Ştirbei Vodă 3
(Adm. Dom. Coroanei)

PINIA

ZIAR POLITIC COTIDIAN

BON No.
2
PREMIILE GRATUITE
ALE ZIARULUI
OPINIA

IDEI ŞI FAPTE

IN ZODIA SPECULEI
ŞI A DELAPIDARII

In definitiv, România nu-i chiar ţara cea mai prost administrată din lume. Cei care judecă lucrurile obiectiv, făcând pentru o clipă abstracţie de propriile lor suferinţe atroce, îşi pot forma această convingere din urmărirea atentă a fenomenelor vieţii sociale depe alte plaiuri.

Specula ilicită bunăoară, de care se plâng mereu păturile orăşeneşti ale populaţiei acestei ţări nu-i deloc un apanaj al vieţii noastre publice: consumătorii de aiurea, cei din Varşovia ca şi cei din Viena sunt şi ei jecmăniţi în permanenţă de lăcustele comerţului respectiv.

Teroarea administrativă, asuprirea şi bătaia sunt în mare cinste în Italia ca şi Ungaria, în Bulgaria ca şi în Jugoslavia.

Pe când la noi şomerii se numără cu miile, aiurea se vorbeşte de milioane de muritori de foame.

Fraude în stil americănesc se practică peste tot întinsul globului pământesc; oriunde există visterii publice, se găsesc îndată şi amatori de câştiguri uşoare, suspecte şi enorme. Până şi în democratica Franţa, în acea Franţă care ştie să plătească frumos şi la timp munca depusă de salariaţii statului, sunt posibile fraude de milioane (băgaţi de seamă: în franci francezi şi nu în lei) şi acolo baroni şi generali, senatori şi deputaţi, aleşii votului liber şi funcţionari de carieră se pretează la manopere în dauna statului şi a cetăţenilor.

Ce rezultă din aceste constatări întristătoare? În primul rând o satisfacţie, platonică şi trecătoare evident, pentru nişte cetăţeni care se cred oropsiţi, furaţi şi baftaţi ca nici un alt popor pe lume. Omenirea toată trăieşte în zodia înşelăciunei, a abuzului, a speculei, a şomajului, a foamei şi a fraudei.

Oricine ajunge dregător al treburilor obşteşti—fie el român, turc, francez, neamţ sau american—are tentaţia să sfideze legile al căror păzitor ar trebui să fie, cu preţul teribil al lacrimilor şi sângelui celor mulţi, celor oropsiţi şi proşti.

Totuşi, dacă şi în alte ţări, în Franţa ideală de pildă, se fură uneori, — acolo există şi sancţiuni severe pentru gangsterii oficiali care au avut neşansa de a fi demascaţi. Pe când la noi!.. Acolo, când se fură, — visteria statului nu rămâne niciodată goală. Pe când la noi!.. In sfârşit acolo dregătorii cei mai hrăpăreţi uită să-şi îndeplinească îndatoririle publice, nu-şi neglijează ocupaţiile şi acordă, cât de cât oleacă de atenţie şi problemelor politice, economice şi sociale la ordinea zilei. Pe când la noi!..

Aşa că biata România tot are de suferit mai mult depe urma demoralizării generale, decât alte ţări.

I. L. BASARABEANU

Actualităţi politice

Unde-i d. Iunian?

Pornise cu mare zarvă, d Grigore Iunian, acţiunea contra guvernului ardelean-ţărănist. Zarva a fost pregătită întâi prin gazete. Apoi d. Iunian a rostit în Cameră un discurs frumos şi argumentat; a votat în contra conversiunii şi la urmă a demisionat din partid. Şi aşa s'a isprăvit totul.

Ba a mai fost ceva. Au făcut aci de adeziune organizaţiile guvernamentale din Gorj şi Dolj cu d. Potârcă. Ni se pare că s'au produs şi câteva adeziuni izolate şi cam platonice. In orce caz, majoritatea dintre parlamentarii care au votat contra conversiunii, nu s'au alăturat ulterior la plecarea d-lui Iunian din partid.

S'a vorbit de refacerea vechiului partid ţărănesc; de o puternică „coaliţie democratică“ pentru succesiunea la guvern; de întrevederi şi pertractări etc. Aveai impresia că, iaca, se schimbă faţa politică a ţării!

Dar nu s'a schimbat nimic. Au încetat şi pertractările; şi aproape nu se mai vorbeşte de d. Iunian.

Dela răzmeriţa fostului ministru de justiţie s'a întâmplat totuşi ceva. S'a schimbat guvernul; a plecat d. Vaida şi a venit în loc d. Maniu, remorcând pe d. Titulescu în condiţii uimitoare.

Nu cumva d. Iunian simţise că d. Vaida va trebui să plece, însă credea că se va rezolvi criza cu totul altfel?

Nu cumva d. Iunian s'a grăbit, cum s'au grăbit şi alţi fruntaşi politici, şi apoi a suferit o surpriză decepţionantă? Adica, a pus prea mult temei pe unele impresii şi şoapte, care s'au risipit brusc sub impulsul altor fantezii de moment?

Nu cunoaştem precis substratul lucrurilor; dar punem o ipoteză...

X.

Căderea unui meteor
în aspect de ploaie de foc

Un interesant fenomen ceresc s'a înregistrat în Austria, pe câmpul dela Gallspach, în apropiere de Efferding. In una din nopţile trecute, locuitorii de acolo au putut vedea o ploaie puternică de foc. Bucăţi mari de metal incandescent se rupeau în văzduh şi cădeau pe pământ.

A doua zi au fost găsite în mai multe locuri sfărâmăturile căzute. Sînt bucăţi de fier în greutate de 2—3 Kilograme. Specialiştii susţin că este vorba de căderea unui meteor, care în văzduh a plesnit în zeci de bucăţi.

Spectacolul ploii de foc a creiat în noapte o feerie stranie, însoţită de zgomote puternice, asemănătoare trăsnetelor.

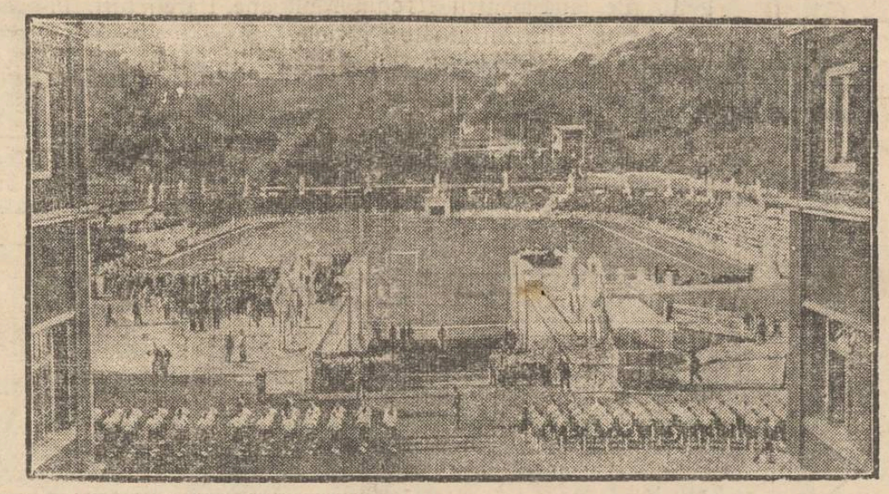

Mussolini reînvie obiceiurile antichităţii

Marele forum Mussolini construit la Roma cu prilejul jubileului de zece ani dela marşul fascist.

Faptul este privit ca reînvierea unui obiceiu al conducătorilor din antichitate.

Premiul Nobel
pentru literatură

Premiul Nobel pentru literatură a fost acordat lui *John Galsworthy*. Marele scriitor englez capătă astfel cea mai înaltă ratificare a talentului său şi până acum unanim apreciat.

John Galsworthy s'a născut în Anglia, la Coombe (districtul Surrey), în anul 1867. Şi-a făcut studiile cu multă sârguinţă, având de tânăr înclinaţiuni frumoase spre literatură. Primul lui volum de nuvele a fost primit cu multă simpatie, ceeace i-a dat impuls şi curaj

John Galsworthy

Galsworthy a ajuns celebru prin ciclul de romane, care descrie epopeea familiei Forsyte. Scriitorul zugrăveşte moravurile societăţii burgheze, fiind un mare critic şi moralist destul de aspru. Cărţile sale cu cel mai deosebit răsunet sânt: Justiţia, Proprietarul, Fraternitate, Patricianul, Domeniul, etc. Piesa „Layalty“ s'a jucat în zeci de ţări (şi la noi), obţinând un strălucit succes.

Pentru lucrările sale, Galsworthy merită deplin înalta distincţie a premiului Nobel, care vine să încoroneze un talent puternic, cu un act de dreptate.

DIN TOATA LUMEA

Sinucidere dela etajul 102— La New York s'a înregistrat un caz de sinucidere, unic până acum în felul său. Un necunoscut s'a urcat în imobilul „Empire-Building“, care este cea mai înaltă clădire din lume. Şi de sus, printr'o fereastră dela etajul 102, s'a aruncat în stradă.

Nefericitul a rămas pe trotuar o masă diformă de carne şi sânge. Asupra sinucigaşului nu s'a găsit decât o scrisoare nesemnată, prin care arată că-şi pune capăt vieţii, din cauza mizeriei. E primul om, care şi-a rezervat o asemenea moarte groaznică, aruncându-se în stradă dela o înălţime ameţitoare, de unde se vede întreg New York-ul.

*

O faţă la licitaţie— Un proces interesant a venit spre judecare la Perovo, în Lituania. Faptele s'au petrecut în felul următor:

Locuitorul Drumbievici dintr'un sat din apropiere avea o fată foarte frumoasă, care era cerută în căsătorie de numeroşi pretendenţi. Omul s'a gândit că poate specula situaţia, anunţând că va da fata celuia care va oferi cea mai mare sumă de bani. Flăcăii tineri fiind săraci, n'au putut concura la acest curios mezat. Şi astfel fata a revenit unui moşier, bătrân şi văduv, dar foarte bogat.

Acum, după câteva luni de căsnicie, fiica şi-a dat în judecată tatăl, susţinând că a fost nenorocită din cauza lăcomiei de bani a părintelui, care a vândut-o ca pe-o marfă oarecare. Rămâne de văzut cum va soluţiona justiţia acest caz ciudat.

*

Restaurantul păcălelilor — La New-York s'a deschis un restaurant original. Pe lângă mâncăruri obişnuite, se serveşte acolo şi un menu de păcăleli. De pildă:

Fripturi cu muzicuţă; când atingi cu furculiţa mâncarea din farfurie, muzicuţa începe să cânte strident. Sau sticle cu surprize: deschizi sticla pe care o crezi plină cu băutură şi deodată sare un resort, care te sperie. Sau prăjituri făcute cu unt-de-ricin, cu rugumătură de lemn, cu nisip, cu gaz, etc.

Restaurantul este vizitat de multă lume, care găseşte acolo prilejul de a păcăli pe cei ce nu cunosc birtul excentric, distrându-se astfel în chip agreabil.

*

Silueta şi vorbăria —Intr'un articol dintr'o revistă medicală germană, doctorul Edmund Gayer recomandă femeilor să vorbească mult, pentru a-şi păstra... silueta. Legătura dintre cauză şi efect pare destul de curioasă. Medicul susţine însă că persoanele care vorbesc mult şi cu patimă, consumă energie organică, ceiace împiedică îngrăşarea. Dealtfel s'a observat că cele mai guralive femei nu sânt cele obeze.

Bazat pe aceste constatări, specialistul german face propunerea menţionată pentru conservarea siluetei. Ca şi cum femeile n'ar vorbi destul!..

Patima benzinei
Un nou... paradis artificial

Puţini ştiu probabil că şi benzina a ajuns o patimă, în genul stupefiantelor. Sclavii acestei noui pasiuni au aceiaş dorinţă de a-şi provoca o stare de extaz.

Profesorul berlinez dr. Erich Leschke vorbeşte despre acest fapt în revista de specialitate „Münchner Medizinischen Wochenschrift“, relatând câteva cazuri de acest fel. „Benzinomanii“ toarnă benzină pe o batistă, pe care o ţin cât-va timp la nas şi respiră adânc. Ei cad apoi într'o stare de absenţă dulce, un fel de „paradis artificial“.

Urmările acestui viciu sînt foarte grave: delirium tremens, pierderea memoriei, lipsa de respiraţie, etc. Singurul „avantaj“ ar fi că benzina se procură lesne şi ieftin!...

RECENZII

BOTOŞANII IN 1932

Neobositul luptător pe ogorul culturii naţionale, d-l profesor şi director al Şcoalei normale din Botoşani, Tiberiu Crudu, preşedintele Ligii Culturale — Secţia Botoşani, ne prezintă un volum, pe cât de respectabil şi frumos tipărit, pe atât de variat şi interesant ca cuprins.

Volumul este o schiţă monografică a oraşului şi jud. Botoşani, studiată din toate punctele de vedere: istoric, geografic, religios, economic, agricol, cultural, militar, sanitar, etc., etc. Cuprinde şi aproape 100 de stampe care fac frumuseţea lucrării.

Prezentata d-lui N. Iorga, cu ocazia congresului, d-sa a spus că această lucrare poate fi luată drept model pentru felul în care se poate alcătui o monografie, figurând cu demnitate în biblioteca oricui.

Monografia este făcută cu concursul intelectualilor din Botoşani şi chiar de aiurea, dar sub îngrijirea şi răspunderea d-lui Crudu, care a scris cel mai mult.

Pe noi ne mişcă buna înţelegere şi grelele jertfe pe care intelectualii consimţă să le mai facă, deşi în vremea de azi jertfele sunt socotite ca naivităţi copilăreşti, îndeplinându-se gândurile cele mai frumoase şi mai curate, cum spune însuşi d. Crudu în cuvântul introductiv.

„Volumul este şi o pildă de mbold faţă de acei cari, fricoşi, nu îndrăznesc nimic în prezent, plângând neîncetat timpurile de belşug ale trecutului şi cobind mereu asupra viitorului“.

Cine va răsfoi numai volumul se va convinge uşor de spusele noastre.

Pr. Cezar Vuza

CRONICA RIMATA

Pânea la Iaşi

La Iaşi, nu este de mirare
Că nu-i prefectul cel mai mare
Şi nici primarul P. Bogdan;
Ci spre necazul marei mirize
Avem o droaie de surprize
In fiecare an.

Acum la modă sunt... morarii
Şi fraţii lor cei drepţi brutarii
Ce speculează pe leşan;
Aşa că, dacă cumperi pâne
Cu preţul zilei, nu-ţi rămâne
In pungă, nici un ban.

Dar Moldoveanu-i cască gură;
El la necaz, cel mult injură
Să-şi potolească din alean.
Şi-apoi, oftând îşi duce traiul
Schimbându-şi pâinea cu... malaiul
Când n'are gologan.

Iar cei care conduc comuna
Se întrunesc, fac sfat într'una
Şi dau formule 'n van.
Căci Jelea e la primărie
Şi dacă-i „jele“ cum să fie
Mai bine de Ieşean?!

Şi când comuna proectează
Economii, ...Horga visează
Că 'n Orient este Sultan,
Şi preţul pâinei se ridică
Căci n'au morarii nici o frică
De dom' Primar Bogdan.

AUREL CERNA

TEATRUL NAŢIONAL

CRONICA DRAMATICĂ
de *Wratislavius*

„MIREASA din TĂRĂSCĂU“
PREMIERĂ
(Comedie în 3 acte de *Otto Indig*)

Un succes enorm, îl constitue premiera de Joi seara, când — după cât ştim, valoroasa comedie *„Mireasa din Tărăscău“* a luat pentru întâia oară contact cu publicul românesc.

Numele lui *Otto Indig*, necunoscut până acum, trebue reţinut şi noi îl salutăm cu toată căldura cuvenită, solului de mult aşteptat şi în care ne punem speranţele aşteptării de când, incontinuu, căutăm ivirea în zare a urmaşului nemuritorilor Caragiale şi Ronetti-Roman, până azi de nimeni întrecuţi.

Aceşti doi fruntaşi ai dramaturgiei româneşti, legaţi de neclintită prietenie, au dăruit scenei figuri neperietoare, la care se alătură — timid deocamdată şi tipul epopeic prezentat de *Otto Indig*.

Nu numai cititorului, dar nouă ineşine, ne pare stranie, aceasta apropriere. Cum? Un începător, un necunoscut să fie în stare să sugereze asemenea afirmaţii? Şi cu ce? Cu o comedie, care e mai mult un livret de operetă? Nu este oare hazardat să'l pui pe *Herşcovici* alături de *Zeitig Şor* şi de *Leiba Zibal*? Când mai firesc ar fi poate să'l aşezi lângă *Pfeferkorn*, cu care de asemenea e frate bun şi are atâta asemănare?

Dar cine poate să păstreze rigiditatea drămuitorului şi să cumpănească bine cântarul, când figura plină de viaţă irumpe năvalnic şi se aşează cu putere în locul de frunte?

...Toate bune, dar cine e Herşcovici?

E unul din crâşmarii din Tărăscău, căruia „Veis“ îi face concurenţă, trimeţându'i câte un beţiv (îmbătat la Veis) să'i facă mizerii şi să'i spargă sticlăria... Aşa că bietul Herşcovici o duce cam greu. Ceia-ce nu schimbă, *nu poate schimba*, fondul sufletesc admirabil, al acestui prototip al iubirii aproapelui. Ba şi pe duşmanul său, dacă l'ar şti în nevoie, cu siguranţă ca ar uita imediat tot ce a fost şi i-a sări în ajutor.

Aşa că nu e nimic mai firesc pentru dânsul, ca atunci, când întâmplându-se şi el la primărie şi aflând de bucluculce-a căzut pe capul notarului, să rezolve el, *deocamdată*, problema. Ce o fi mai târziu, om trăi şi-om vedea. Treaba d-lui notar şi al lui Otto Indig să descurce ei lucrurile, definitiv.

La urma urmei nici dl. notar Comşa nu e vinovat. D-lui e funcţionar, e omul legii şi dacă hârtiile nu's în regulă, cum, Doamne, să'i cunune? S'or li iubind ei tare, nu s'or fi iubind, asta-i altă căciulă. Dar, scrie în hârtia venită de la orfelinat, că mireasa e de origine mozaică? Scrie. Poate el cununa o evreică cu un creştin? Dl. notar crede că nu. Şi la urma urmei, chiar dac'ar încerca s'o facă, dar nu mai vrea mirele, „Cum, domnule? Să fiu de râsul satului?“ Ei, de sigur, Cum să devie o biată evreicuţă, nevasta unui urmaş al lui Attila, a lui Arpad sau mai ştiu care nobil strămoş, din câţi numără flăcăul din Tărăscău. Toată dragostea imensă s'a prefăcut în fum, în faţa buletinului sosit de la orfelinatul din Cluj.

Şi ce face atunci Providenţa? Trimite pe Herşcovici la notar, să se jălue că Veis îi face mizerii, trimiţându'i scandalagii turtiţi gata să'i facă scandal. Unul din scandalagii e mirele în chestie. Aţi înţeles? Evident, că văzând desnădejdea fetii, Herşcovici se oferă să'i dea adăpost. Abia după-ce trece o bucată bună de vreme şi lumea a început să se deprindă cu ideia că fata Katy e ovreică, născută din legătura tainică a morarului Blum cu Regina Veiss (azi morţi amândoi) atunci abia, autorul piesei, dl. *Indig* îl trimete la Cluj, pe d. Comşa notarul să... verifice buletinul şi să'l găsească greşit. Că adică, nu. Nu Katy e ovreică, ci predecesoarea ei — fetiţa moartă la patru luni, a fost fructul greşelei Reginei Veis cu răposatul Blum şi că ea, Katy este get beget creştină. Ca atare... *„happy end“*. Cu lăutari, cu joc, cu veselie şi cu multă băutură (pusă la dispoziţie firească, de Herşcovici).

Vestea este atât de zguduitoare, încât năvălesc la nuntă şi la joc, toţi şi toate, care mai înainte au huduit'o luând'o la goană, când biata Katy s'a încumetat să se ducă din nou la biserică—aşa cum o făcuse atâţia ani în şir; acum însă, s'au schimbat lucrurile, s'a corectat bulevardul...

Se va întreba cititorul: Cum de-am dat atâta extindere subiectului? Tocmai pentru a dovedi cele spuse la început şi anume: comedia lui *Indig* este un subiect bun de operetă, (la fel cu *„Curse Gratare“*, *„Vagabondul nemuritor“* etc.). Dar meşteşugul cu care mişcă figurile pe scenă — din chiar actul întâi (care e şi cel mai puternic) măestria cu care a ştiut doza efectele — în alternarea comicului cu părţile serioase, dar mai ales zugrăvirea zguduitoare dată tipului nespus de impresionant, al admirabilului Herşcovici, ne-au captivat atât de elementar şi de complect, încât ne-am simţit veseli, bine dispuşi că... s'a terminat cu bine şi am suferit alături de Katy când a plâns, am râs alături de dânsa când s'a bucurat şi... ne-a copleşit măestria cu care autorul a ştiut să realizeze legătura între publicul din sală şi eroii săi.

Iată de ce am spus, că vedem în această primă lucrare începutul de realizare al năzuinţei, a speranţei ce nutrim, că în *Otto Indig* s'a ivit acel de mult aşteptat urmaş al marilor noştrii dramaturgi care pe lângă c'au fost adânc cunoscători ai sufletului *poporului* românesc—în toate componenţele sale etnice, dar au posedat şi meşteşugul scenic, al prezentării lor dinamice, cu efect captivant pentru massa spectatoare.

Opera lui *Otto Indig*, a găsit în actorii ieşeni interpreţi ideali. Mă bat cu gândul, să găsesc încă un spectacol în care totul să fi fost atât de bine pus la punct, fără notă discordantă şi în distribuţie atât de fericită. La care firesc c'a contribuit mult şi autorul prin prezentarea de tipuri curente şi autentice.

Herşcovici în măiastra interpretare a lui *Ramadan* nu permite nici o descriere. Nici a măştii, nici a atitudinei şi nici a discreţiunei geniale atât în concepţie cât şi în realizarea celor mai mici detalii. El trebue văzut şi simţit. Ceiace ţinem să subliniem însă, este dorinţa vie de a'l şti rămas în aceleaşi proporţii şi la al 20-lea spectacol. Vreau să spun: să păstreze aceiaşi discreţiune şi să nu cedeze, cu timpul, tentaţiunei de a mai adăoga ceva...sare. Nădăjduesc că revederea *„Mireasa din Tărsscău“* imi va procura satisfacţia că a găsit ecou acest îndemn adresat nu numai lui *Ramadan*.

Dar el vizează şi pe eroina, minunata Katy a d-nei *Argeşianu* şi cu care d-sa pune în umbră,

(Continuarea în pagina 11-a)

Numai 4 zile

mai sunt până la tragerea clasei a II-a a
LOTERIEI DE STAT
Jucători, grăbiți-vă a ridica ultimele lozuri de la Colectura cea mai norocoasă
BANCA EMANOIL MARCOVICI
Iași, strada Ștefan cel Mare No. 15
care a împărțit la clasa I-a câștiguri în valoare de peste Lei 1.500.000 dintre care un singur câștig de Lei 700.000

La Magazinul
„ATLAS"
str. Ștefan cel Mare No. 1
Mare asortiment de stofe pentru Mantouri cît și Georgeturi de lână pentru Rochii, Moltoane, Barcheturi, Picheturi și Pânzeturi toate lățimele.
Prețurile cele mai convenabile.

Lei 28 Litrul *UNDELEMN „FLOR EXTRA"*
Depozit Sucursala **ZIMMER** (Palatul Muncii)

TRETORN
ultimele noutăți în
ȘOȘONI și GALOȘI
de vânzare la vechiul magazin
Cocoșul de Aur
H. BRAUNSTEIN
strada Ștefan cel Mare 2

Vinul Tonic-nutritiv
al Farmaciei Curței Regale Frații Dr. Konya
Conține principiile activedin Kola, și Coca, quarana și cacao în vin de Malaga. — Se recomandă în: surmenaj fizic și intelectual; lipsa de poftă de mâncare anemie; debilitate; convalescență; afecțiuni cardiace și maladii nervoase ca tonic și reconstituant.
Depozit general: Farmacia Curței Regale
Frații Dr. Konya, Succesor Dr. E. Grozea, Iași
Unde nu se află se trimite cu ramburs prin poștă.

Spectacolele zilei

Unde mergem astăzi?..

12 Noembrie

Teatrul Național. — *„Mireasa din Tărăscău"*, comedie în 3 acte de Otto Indig.

Teatrul Cinema Trianon. — *„Inima mea nu este dată"* cu Lyen Dhers, Gustav Fröhch, Ernst Verebes, și *„Misterele cabaretului"* cu Ioan Petrovici, Felix Bressart Greti Theimer etc. Al treilea film: *„Domnișoara ofițer"* cu Dooly Haas și Gustav Froelich.

Complectare Jurnal sonor *Paramount.*

Cinema Sidoli. — *„Vraja primei aventuri"*, duios și fermecător film cu superbul ansamblu Martha Eggerth, Georg Alexander, Leo Schlesag.

Al doilea film *„Siberia, suflete întîlcărate"* cu Koval Samborscky și Smorskaya. Complectare jurnal sonor Fox Movietone.

Teatrul Phönix — *„De dragul unei femei"*, comedie în 3 acte și un prolog de Kalmanovici. In rolurile principale Misa Fișzon și Sara Ghingold.

Cinema Gheițer. — *„Ultimul impuls al vieții sexuale"* cu Bernard Goetzke și Maria Paudler; *„Hoții de automobile"* cu Harry Piel și o comedie.

NERVI-SLABIȚI

Recuiegeți-vă Puterea

Dacă te simți slăbit, neputincios, sleit de toate puterile trupești și sufletești, — dacă a tinereței vlagă te-a părăsit, — iar slăbiciunea a înlocuit tăria, vioiciunea și sănătatea, nu te lăsa repus de valurile desnădejdei,

ci luptă!

In Siropul Vital, supertonic neîntrecut, vei găsi mijlocul îndreptării știind că proprietatea lui este de a înviora toate funcțiunile lîncezite a ființei noastre, — el întărește puterea nervoasă, voința, reînvie sănătatea, toate săcătuite de boli, suferinți fizice și sufletești, datorite unei munci nesăbuite în luptă aprigă și plină de griji de acum, — sau unei vieți ușuratice a tinereței noastre, a cărei urmări o resimțim la răspîntenea vieței, a fiecărui dintre noi.

TONIC VITAL
sub formă de sirop

x Crema Knasya face să dispară ridurile (sbirciturile) feței. Depozit Farmacia Polak str. Ștef. cel Mare.

„STAFIA" DELA INCHISOARE

PROCEDEUL CURIOS AL UNUI AVOCAT

Cluj 12.— Acum câtva timp autoritățile au fost înștiințate că în fiecare noapte o „stafie" albă trece prin fața închisorii parchetului local. „Stafia" anunță pe deținuți cum trebuie să procedeze și ce avocat să angajeze.

In urma unui denunț s'a putut afla că „stafia" ar fi avocatul Saragea, care în felul acesta reușia să-și recruteze puțină clientelă. El vorbia cu deținuții, indicând că cel mai bun avocat din Cluj este Saragea.

Cercetările continuă în jurul acestui caz, care a produs un deosebit interes în cercurile palatului de justiție.

Inspectoratele cadastrale

Extinderea cărților funduare

D. Voicu Nițescu, ministrul agriculturii, e preocupat de problema realizării cadastrului național. D-sa a dat dispoziții în vederea extinderii cadastrului și a cărților funduare în Vechiul Regat și în Basarabia.

Țara a fost împărțită în 14 inspectorate cadastrale, fiecare având 5—6 județe din zona respectivă. Reședințele acestor inspectorate sînt la București, Iași, Craiova, Constanța, Brăila, Chișinău, Cernăuți, Cluj, Oradea, Arad, Brașov, Alba-Iulia, Satu-Mare și Timișoara.

Inspectoratele au sarcina de a termina reforma agrară și a extinde regimul cărților funduare.

Un furt cu narcotice în tren

Jefuirea unui voiajor străin

Un furt îndrăznet s'a savârșit în trenul Berlin-București, între stațiile Stanislau și Cernăuți. Intr'un compartiment de clasa 2-a se afla d-rul Iosef Magisner, reprezintantul unei mari firme din Berlin.

Un pasager necunoscut a intrat în vorba cu el și i-a oferit o țigară narcotizată. Dr. Magisner a fumat-o și apoi a adormit profund. Hoțul i-a luat servieta cu 100 dolari (17.000 lei), un ceas și un inel de 30 mii lei.

Abea la frontieră organele vamale au descoperit furtul și au dispus urmărirea hoțului.

INFORMAȚIUNI

x La Curtea regală a Bulgariei se așteaptă un eveniment fericit.

x **Călcat de tren.** — In apropiere de stația Bubuieca, între Tighina-Chișinău, a fost tăiat de tren săteanul Anton Sucitu.

S'a deschis o anchetă.

x Premiul Nobel pentru chimie pe 1932 a fost acordat d-lui Irving Langmuir, șeful laboratorului de cercetări electrice din Schenectady (Statele-Unite).

x *Asociația funcționarilor particulari* convoacă întreaga funcționărime a Iașului la o adunare profesională mâne *Duminică 13 Noembrie ora 9 dim.* în noul local din str. Marzescu (localul sindicatului voiajori).

La ordinea zilei șomajul și camerile de muncă.

x **Incidentele din Cernăuți.** — Existând un conflict între studenți și d. Mișu Fotino directorul Teatrului Național din Cernăuți, un numeros grup de studenți a ocupat clădirea Teatrului și s'a baricadat înăuntru.

Clădirea a fost împresurată de poliție.

Alți studenți au manifestat în afară, cerând demiterea d-lui Fotino.

Până noaptea târziu, studenții nu părăsiseră clădirea Teatrului.

SPORTIVE

Duminecă 13 crt. ora 4 p. m. Societatea de gimnastică „Sport și Muzică" organizează un festival sportiv în beneficiul boxeurului ieșan Ciudin Benone.

Programul sportiv se va desfășura astfel: Echipa societății va lucra la paralele, rek, trapez și alte aparate de gimnastică. Echipa de box va face gimnastică suedeză.

In vederea campionatelor de box, amatorii ieșeni se vor întâlni în câteva matchuri de antrenament.

Astfel, Șalariu va boxa cu Leonida, Smolinschi contra Florescu Gutman-Drăgoi, Liwințchi-Băncescu, iar Ciudin contra Augustin și Stoica.

Festivalul va fi urmat de dans până noaptea târziu. N.

S'AU FALSIFICAT LISTE ELECTORALE?

Liberalii din București s'au adresat justiției

Conducătorii organizației liberale din sectorul Negru din București au dat în judecată primăria acelui sector.

Liberalii susțin că listele electorale pentru alegerile la Comună au fost falsificate, întrucât în aceste liste sînt introduse persoane inexistente, persoane care n'au dreptul de alegător, precum și persoane care n'au domiciliul real.

Ar fi fost înscrise fără drepturi legale, persoane care aparțin partidului național țărănist.

Liberalii din sectorul respectiv cer să se facă o anchetă severă și să se deschidă acțiune publică contra vinovaților.

INFORMAȚIUNI

x **Studențești.** — Mâine Duminică 13 Noembrie va avea loc în anfiteatrul fac. de medicină, ședința științifică a soc. studenților români, cu următorul program: 1) cuvântarea președintelui, 2) conferința d-lui V. Butureanu și chestiuni administrative.

Ședința are loc la ora 4 p. m. Vor lua parte și profesorii facultății de medicină.

—Societatea studențească „Moldova Intelectuală" ține mâine la ora 3 p. m. adunarea generală pentru fixarea propagandei culturale la sate.

x *Transferările de preoți* — I. P. S. S. Mitropolitul Pimen, constatând că în ultimul timp s'au înmulțit considerabil cererile de transferare dintr'o parohie în alta, a luat măsuri pentru curmarea acestui procedeu.

Astfel nu se vor mai elibera cărți canonice și nu se vor aproba transferările de preoți pentru motive puțin temeinice. Numai în felul acesta, prin stabilitate și continuitate în funcțiune, preoții vor putea cimenta legături serioase cu enoriașii din parohie, îndeplinind opera morală a misiunii lor.

x Procesul literar organizat de asoc. „Generala" are tema: „Bacalaureatul elevului Gerber", în legătura cu „cazul Goldenberg".

Vor vorbi d-nii Alfons Herovanu, C. Coman, dr. Isac Avram, prof. Bârsănescu și Kinsbrauner.

D. Handoca, artist la Teatrul Național, va declama versuri.

Procesul se desbate mâne la ora 3 p. m. în sala Camerei de Comerț.

x Ieri s'a oficiat un parastas în memoria regretatului Zisu Naumescu, mort în timpul războiului.

La ceremonia religioasă a asistat d. S. Naumescu, directorul „Gazetei Capitalei", fratele defunctului precum și numeroși prietini.

x La sediul Asociației Funcționarilor de Bancă din str. Gându 2 (lângă cinematograful Phönix) are loc astăzi Sâmbătă 12 Noembrie ora 7 seara, o consfătuire a tuturor reprezentanților organizațiunilor funcționărești din localitate, pentru a se lua înțelegerea necesară, în legătură cu vizita de mâine Duminică 13 crt. ce-o face d. Ministru Ioanițescu.

Conducătorii tuturor categoriilor de funcționari particulari, precum și membrii sus zisei asociațiuni, sunt insistent rugați a lua parte la această consfătuire.

MOARTEA MISTERIOASA

A UNEI TINERE FETE

Chișinău 12 — D-șoara Elena Nastase, în etate de 16 ani, și-a părăsit acum câteva zile serviciul, plecând la Strășeni, la unchiul ei Pavel Paraca.

Imediat după sosire, Elena a spus rudelor că se simte foarte rău. Văzând că nepoata sa e într'adevăr grav bolnavă, d. Paraca a chemat un medic, care a constatat că tânăra fată a fost maltratată de cineva în chip îngrozitor.

In urma gravelor leziuni interne și externe, d-ra Nastase a sucombat ieri.

Cu toate insistențele rudelor, Elena n'a vrut să spuie numele sadicului agresor.

S'au întreprins cercetări pentru aflarea criminalului. *Cor.*

România
Corpul Portărelor Tribunalului Iași
Publicațiune No. 539
Anul 1932 luna Noemb. 7

Se publică spre cunoștința generală că conform adresei Judec. Ocol II Urb. Iași No. 51974/932 se va vinde prin licitație publică în ziua 18 Noembrie 1932 ora 10 a. m. averea mobilă sechestrată cu Procesul-Verbal No. 3202 | 932 dela Suiom Saie la prtenția Lupu Stănescu averea compusă din 2 șifoniere lemn culoare mahon cu câte 2 uși din care una una cu oglindă mare și 3 geamuri de oglindă 2) una masă dreptunghiulară cu lema 3) 2 cuverturi de pluș de pat diferite culori 4) una cuvertură de masă de pluș diferite culori 5) un bafet lemn culoare maro cu 4 părți 6) patru perdele împletite ață albă 7) 4 sfeșnice mari nichelate, 8) 4 lăicere stil național mărime circa între 2 mm. m. pe 1 m., 9) 2 tablouri cu ramele din lemn bronzate reprezentând 2 scene din piesa Hamlet, 10, una mașină de cusut Zinger litera F.N. 2218130 11) 60 calupuri săpun Stela București a 250 gr., 12) 9 calupuri săpun rufe a 1 kg. și 259 gr. bucata, 13) 5 kg. scrobeală în pachete a 150 gr., 14) 50 bucăți săpun chelt în bucăți.

Vânzarea se va face în Iași str. Palat No, 104 fost 84, domiciliul debitorilor pe bani gata și în asistența comisarului respectiv.

Șef Portărel, Indescifrabil
Secretar, D. Stancov

S.D. Pistiner
renumitul ceasornicar
S'A MUTAT
din str. Unirei
în str. Lăpușneanu 28
(lângă Macri)

Convocare

In conformitate cu ordinul Ministerului Instrucțiunii No. 38872 din 29/X 1932 și pe baza art. 7 din legea de organizare a Ministerului Instrucțiunii Casa Școalelor, adunarea generală a comuni ăței liceului Național este convocată pe ziua de Duminică 20 Noembrie a. c. ora 10 a. m. la ordinea zilei fiind votarea și aprobarea bugetului pe anul 1933.

Dacă la prima convocare nu se va aduna majoritatea membrilor, adunarea se va ține Duminică 27 Noembrie a. c. cu orcice număr de membri,

COMITETUL

Comitetul școlar al Liceului „Oltea Doamna" Iași

Se convoacă adunarea generală a părinților și tutorilor elevilor ce urmează la Liceul „Oltea Doamna" în ziua de 20 Noembrie a. c. ora 10 dimineața pentru votarea bugetului comitetului școlar pe anul financiar 1933.

In caz când nu se va întruni numărul membrilor cerut de art. 16 din Regulamentul Comitetelor școlare secundare, atunci adunarea se va ține Duminica următoare 27 Noembrie c. ora 10 dimineața, cu ori ce număr de membri vor fi prezenți.

Președinte, G-l Dr. Sava Goiu

CRONICA DRAMATICĂ
de WRATISLAVIUS

TEATRUL NAȚIONAL

„Mireasa din Tărăscău"

(Continuarea din pagina I-a)

deodată, toate celelalte creațiuni de până acum. In umbră trec și Kathe și Peg și Maşa în fața adorabilei fete de țară cu pieptul zvâcnind de dragoste neîntinată și care, când aude doi bieți dezertori cântând la un pahar cu vin, se așează în mijlocul lor, cântă cu ei și'și mai ogoaște aleanul ce'l apasă sufletul.

Admirabilă sinteză a fetei de țară, cruntă la mânie, dar fără prihană în fața dragostei, peste care nimic nu poate trece. Nici măcar ispita unei situații mai bune, a unui rang mai ridicat. Alt fel, nu lăsa fără răspuns sentimentele atât de cinstite ale învățătorului...

A, învăț toru'. O surpriză. Dl. *Meicu* ne-a impresionat deosbit tocmai prin nota serioasă, profund omenească.

Am crezut, că'ntradevăr e sincer în stângăcia cu care'și exteriorizează sentimentele eroul său și resemnarea sa din ultimul act (scena cu covrigii) e profund impresionantă. Foarte reușit notarul d-lui *Morcovescu*, fără șarjă d-na Blum prezentata de d-na *Nicolau* și extrem de simpatică d-na *Bărbulescu*—în rolul prietenei. Scena destăinuirii a fost un moment de adânc efect dramatic.

Să nu 'l uităm pe Endre, zurbagiu și plin de temperament prezentat de d-l *Răzvan*, în continuu progres și nici pe tontâlul lui *Șubă*-argatul, *Ștefan* care deși de râsul tuturor, se crede tuturi îndreptățit să râdă el de alții...

Impozantă, silueta d-lui *Sava* ca plutonier de jandarmi și mișcătoare atât apariția cât și plecarea celor doi dezertori (d-nii *Protopopescu* și *Veniaș*). Ce frumos știe să cânte d-l Protopopescu (de astă dată țărănește în alură).

Până și tipuri eminamente episodice (ca lemnarul d-lui *Matache* sau țăranul Gaiți al d-lui *Grosariu*) până și acestea în ținuta și masca remarcabile.

In totul luată, interpretarea a fost la un nivel de omogenitate atât de remarcabil, încât, judecând și după impresia puternică făcută asupra întregului (și numerosului) public, ce-a ovaționat pe artiști, pentru a firma că *Otto Indig* a păsit cu dreptul pe scenă. *„Mireasa din Tărăscău"* va face, cu siguranță, serie lungă și direcțiunea poate fără risc să 'o prezinte, așa cum am văzut'o Joi seara, în admirabila crâșmă construită de d-l *Maican*, s'o prezinte, zic, în fața celui mai exigent public din toate întinderea României-Mari.

Să vedem, cine și ce se va putea obiecta realizării minunate de care s'a bucurat *„Mireasa"* lui *Indig*.

Indig Otto, noi reținem cu multă nădejde acest nume.

Wratislavius

CONCEDIERILE LA CAILE FERATE

CARI FUNCŢIONARI VOR FI PUŞI IN DISPONIBILITATE

Am relatat că direcţia generală a c. f. r. a cerut tuturor regionalelor din ţară să întocmească tablouri cu femeile funcţionare şi focarii care n'au vechimea de 5 ani în serviciul căilor ferate.

La direcţia personalului dela exploatarea c. f. r. din localitate se lucrează cu asiduitate la întocmirea acestui tablou, care va fi înaintat direcţiei generale până la 1 Decembrie.

După cât ni se afirmă, funcţionarele şi focarii respectivi vor fi concediaţi pe ziua de 1 Ianuarie.

*

Direcţia personalului dela Bucureşti a trimes în numeroase rânduri telegrame direcţiilor de exploatare pentru a îndemna pe acei funcţionari minoritari cari nu ştiu limba română, s'o înveţe.

In curând se va da un examen de probă scrisă şi orală.

Acei funcţionari care vor fi găsiţi nepregătiţi, vor fi deasemenea concediaţi. Sp.

DISPARIŢIA CURIOASĂ

A UNUI ELEV DIN TATARAŞI

SE CREDE CA COPILUL A FOST FURAT DE ŢIGANI

Azi o săptămână, d-na Ana Orneanu, din str. Călăraşi 16, a constatat că fiul ei, Florin, în vrâstă de 9 ani, nu s'a întors acasă dela şcoală.

Inchipuindu-şi că s'a dus la o rudă, cum obişnuia adesea, — femeea nu s'a alarmat.

A trecut însă o zi şi copilul n'a dat niciun semn de viaţă. Mama a făcut investigaţi pe la rude. Dar a constatat că băiatul nici n'a fost pe acolo.

Disperată, d-na Orneanu s'a prezentat azi dimineaţă la comisia 5-a, unde a reclamat cazul.

D. comisar Neagu a început imediat cercetări.

Se bănueşte că băeatul ar fi fost răpit de ţigani, deoarece în ziau dispariţiei lui a trecut o ţatră prin Tataraşi.

Expoziţia artiştilor plastici

din Moldova întregită

In localul Academiei de Arte Frumoase din Iaşi, se va deschide la 25 Decembrie a. c. o expoziţie a artiştilor din Moldova Bucovina şi Basarabia.

Această expoziţie va cuprinde toate ramurile de plastică, pictură, sculptură, decorativă, desen, gravură şi arhitectură.

Pot trimite lucrări la expoziţie şi artiştii cari locuesc în altă parte a ţării, dar sunt originarii ţinuturilor Moldovene.

Lucrările în număr de patru de fiecare specialitate, se primesc până la data de 10 Decembrie a. c. la Academia de Arte Frumoase din Iaşi str. Academiei No. 7.

Juriul, format din artiştii ieşeni şi delegaţi ai ţinuturilor moldovene, e prezidat de pictorul St. Dimitrescu, profesor şi Rectorul Academiei de Arte Frumoase din Iaşi.

FESTIVALUL JUBILAR

AL Soc. DE GIMNASTICĂ

La 21 Nov. a. c. („Intrarea în biserică") va avea loc la Teatrul Naţional un mare festival organizat de societatea „Gimnastică", sport şi muzică" cu ocazia jubileului de 30 ani de activitate, cu binevoitorul concurs al artiştilor Teatrului Naţional şi al şcolilor secundare din localitate.

La acest festival vor fi invitate autorităţile din Bucureşti şi Iaşi, societăţile sportive din ţară, foştii membri ai Soc. de „Gimnastică, sport şi muzică" şi toţi acei ce au contribuit la propăşirea acestei societăţi.

D. Maican — director de scenă al Teatrului Naţiooal — se ocupă cu organizarea acestui unic festival la care — desigur — va lua parte întreaga societate a Iaşului.

Călugării dela Mânăstirea Neamţ

cer ca Episcopul Necodem să fie menţinut stareţ

Se ştie că în urma unui incident între I. P. S. S. Mitropolitul Pimen şi P. S. S. episcopul Necodem, acesta din urmă şi-a înaintat demisia din postul de stareţ al mânăstirii Neamţ.

Chiriarhul Moldovei a primit demisia, însărcinând cu conducerea administrativă a mânăstirii pe P. C. Arhim. Valeriu Magian.

Dar călugării sunt nemulţumiţi de această schimbare la stăreţia Mânăstirii.

Ieri a venit la Mitropolie o delegaţie de 12 călugări, care au cerut Inaltului Prelat, să fie numit din nou stareţ P. S. S. episcopul Nicodim, monah cu experienţă în treburile Mânăstirei, iubit şi respectat de călugări.

I. P. S. S. Mitropolitul Pimen a răspuns că va examina chestiunea.

Este foarte probabil că P. S. S. episcopul Nicodim va fi repus stareţ al M-rii Neamţ. Sp.

x In clinicile somităţilor medicale „DALIN" este recunoscut ca cel mai bun antinevralgic. Puternic şi nevătămător. Vindecă: *dureri de cap, nevralgii, junghiuri, gripă, răceli, guturai*, etc. **DALIN** *este aprobat de serv. Sanitar Superior cu No. 39587 din 22 Iunie 1932. Depozit: Farmacia Dr. D. Beceanu, Iaşi.*

Se cere prelungirea liniei de tramvai până la şcoala normală

O cerere a populaţiei. — Proectul uzinei electrice

D. inginer Volanschi, directorul general al uzinelor comunale de electricitate, a primit un memoriu, în care e vorba de şoseaua ce duce dela grădina Copou până la şcoala normală Vasile Lupu.

Prin memoriu se aduce în primul rând omagii d-lui Petrovanu, prefectul de judeţ, care face tot posibilul ca şoseaua să fie practicabilă. Se continuă bitumarea şoselei, pentru a feri lumea de praful ce se ridică la trecerea vehiculelor.

Dar şi un alt fapt: de la Vidraşcu până la şcoala normală domneşte întuneric, nu numai noaptea, ci chiar şi spre ziuă, când profesorii pornesc spre şcoală, pentru a fi exacţi la ora de clasă.

Tot pe acest drum sunt şi vile. Oamenii, decum se înoptează, până să ajungă la locuinţele lor, sunt expuşi la accidente din pricina întunericului.

Se cere uzinei să aşeze câteva lămpi electrice, de la Vidraşcu până la şcoala normală.

Dar mai este un deziderat, care e al tuturor ieşenilor: acela de a se prelungi linia de tramvai până la şcoala normală. Pe lângă că linia ar deservi o populaţie numeroasă din satele apropiate, ea ar fi şi un mijloc pentru ieşeni de a avea acces lesnicios la un loc plăcut de recreaţie în acele frumoase împrejurimi naturale ale Iaşului.

*

Putem afirma că d. Volansehi studiază problema şi că ambele dezideratе sunt aproape de realizare. *Dan*

x Delegaţia permanentă a Municipiului a scăzut dela 200 lei la 150 lei sacaua la serviciul vidanjelor.

x După Tighina, şi primăria din Cetatea Albă a ordonat scăderea preţului pâinei albe dela 9 la 8.50 lei.

x Ministerul de finanţe a trimis o adresă Prefecturei de judeţ prin care invită să-şi dea toată silinţa ca lucrările celui de al 3-lea recensământ al contribuţiunilor directe să corespundă idei urmărite.

Ştiri poliţieneşti

Pungaş arestat.— In urma cercetărilor făcute de d. comisar Vasiliu, a fost arestat periculosul pungaş Pinchas Goldştein acuzat că a furat o sumă de bani de la d. Gh. Cruceru din str. Uzinei No. 16. El a fost înaintat parchetului.

Furturi.—In cârciuma „Traiul gospodăresc" din str. I. C. Brătianu, s'a furat invalidului Vasile Arghir din Şos. Albineţ suma de 2000 lei. In interesul cercetărilor au fost duşi la poliţie cheinerii Gh. şi V. Parasca şi piut. Pascal Petru din reg. 13 infanterie.

— Din locuinţa d-lui Froim Thaler din str. Palat Nr. 74, s'au furat cinci covoare; din locuinţa d-nei Elisabeta Popa din strada Ciurchi 13, s'a furat toată rufăria.

Diverse. — Un grup de tineri a răsturnat uñ chioşc de ziare în faţa cofetăriei „Corso" şi a rupt ziare şi reviste la câteva chioşcuri din centrul oraşului. Poliţia n'a putut identifica pe autori. Rep

O divergenţă între Consiliu şi delegaţia permanentă

şi un proces pierdut de Primărie

Procesul societăţei „Dimitrie Cantemir" cu Primăria Iaşi în chestia daunelor cerute de cea dintâi pentru stricăciuni suferite la un imobil din Sf. Atanase, s'a judecat la Tribunal şi a fost perdut.

Delegaţia permanentă a desbătut aseară această chestiune. Examinând mai de mult chestiunea, delegaţia a socotit că este oportună o transacţie pentru care a şi lucrat fixând o în detalii.

Se ştie însă că Consiliul Municipal a respins hotărârea Delegaţiei, criticând-o aspru şi a ales calea Judecăţii.

Rezultatul este că Primăria a fost acum condamnată la 840 mii lei despăgubiri plus 70 mii lei lipsa de folosinţă.

Deci, o sumă care întrece cu mult pe cea fixată prin bună înţelegere de Delegaţie. S'a pus chestia răspunderii morale; iar cazul va fi discutat în Consiliu, având a se vedea dacă procesul trebue, să continue cu orice risc; sau să se revie la părerea Delegaţiei permanente, reluându-se calea transacţiei prin bună-înţelegere.

Alegerile comunale în jud. Iaşi

Cum va decurge votarea

Into s dela Bucureşti unde fusese chemat de ministerul de interne pentru a face unele observaţiuni în legătură cu alegerile comunale, d-l prefect V. Petrovanu împreuna cu secretarul g-ral consiliului judeţean d-l Tudose, a stabilit cum va decurge alegerile de consilieri şi primari.

Data alegerilor

Astfel, dl. prefect Petrovanu a dat o ordonanţă prin care decide convocarea corpului electoral pentru zilele şi în localurile specificate mai jos:

La 6 Decembrie în comunele: Scobinţi, Co nari, Cucuteni, Coarnele-Caprei, Focuri, Erbiceni, Balţaţi şi Cogeasca.

La 7 Decembrie în comunele: Andrieşeni, Buz ea, Brăeşti, Hodora, Ceplenita, Leţcani, Fântânele şi Rediul lui Tatar.

La 8 Decembrie, în comunele: Aroneanu, Prigoreni, Cărjoaia, Bădeni, Gropniţa şi Belceşti.

La 9 Decembrie, în comunele: Vânători, Glăvăneşti, Lungani, Băiceni, Podul-Iloaiei şi Sineşti.

La 10 Decembrie, în comunele: Mădârjac, Mironeasa, Corneşti, Copou, Plugari şi Epureni-Isvoare.

La 11 Decembrie, în comunele: Pocreaca, Bogdăneşti, Uricani, Dumeşti, Movileni, Viădeni şi Măcăreşti.

La 12 Decembrie, în comunele: Poieni, Golăeşti, Horleşti, Roşcani, Ţutora, Prisacani şi Perieni.

La 13 Decembrie, în comunele: Bucium, Bosia, Mogoşeşti, Trifeşti, Osoiu, Hilita şi Rediul-Mitropoliei.

La 14 Dedembrie, în comunele: Holboca, Voineşti, Hermeziu, Miroslava, Comarna, Covasna şi Sculeni.

La 15 Decembrie, în comunele: Bivolari, Ciurea, Tomeşti, Costulen, Ţiganaşi şi Şipotele.

In toate aceste comune urmează să se aleagă între 10—16 consilieri şi primari.

Instrucţiuni

Alegerile vor decurge după sistemul cunoscut pentru Cameră şi Senat.

Prim-pretorii au primit în acest scop îndrumări, ca să indice primarilor existenţi să nu facă nici un fel de propagandă şi să previe fraudele, asigurând secretul votului.

Noui consilieri aleşi, împreună cu cei de drept, se vor întruni pentru constituire, (dacă alegerile nu vor fi contestate), la data când vor fi convocaţi.

S'au evocat fondurile

Pentru efectuarea apropriatelor alegeri, Prefectura de judeţ a fost înştiinţată că i s'a pus la dispoziţia suma de 220 000 lei din fondul comunal şi judeţean.

Suma urmează a fi distribuită de dl. prefect V. Petrovanu şi de dl. ad-tor financiar I. Florescu. respectiv pe comiune, după necesităţile stabilite şi în raport cu fondurile pe care comunele le are incasate şi disponibile.

Adresa care anunţă alocarea fondului, mai precizează faptul că: cum în bugetul anului în curs nu s'au prevăzut cheltueli pentru alegri, Prefectura să deschidă din credite extraordinare, câte 3·400 lei de fiecare comună.

*

Diurne se vor plăti numai magistraţilor şi grefierilor.

p. grancea

x **Syropul Iodotanic, Dr. Rătianu** aprobat de Cons. Sanitar Superior, se recomandă cu mult succes copiilor lymfatici, anemici, rachitici şi scrofuloşi purificând sângele şi întărind organismul. Se ia cu plăcere, nu produce jodism. Depozit Farmacia Dr. Rătianu Iaşi str. Cuza Vodă 48. 2

INFORMAŢIUNI

x Ministerul de interne a înştiinţat Prefectura de judeţ, că în urma intervenţiei inspectoratului regional ad-tiv, s'a prorogat seziunea ordinară a consiliului judeţean de la 15 Noembrie, la 1 Decembrie.

x Pentru Marţi 15 cr. seara, a fost covocat consiliul Camerei de Comerţ.

x *Pentru o pereche de ghete*— Poliţia a arestat pe muncitorul Gh. Traian din Aroneanu-Iaşi, acuzat că a furat o pereche de ghete. El a declarat că umblând cu picioarele învelite în petici, şi neavând bani să-şi cumpere ghete, a comis furtul. Muncitorul a fost arestat şi după două zile înaintat parchetului.

DOCTOR
MIHAIL DEREVICI
MEDIC PRIMAR
Boalele sistemului nervos şi ale glandelor cu secreţie internă
Tratamentul sifilisului nervos
Cons. 4—8 p. m.
Casele Farmaciei Dr. Căpăţină (str. Elisabeta 2)

Numai două zile

2 Spectacole cu începere Astăzi **Sâmbătă 12 şi Duminică 13 Noembrie, va** debuta Trupa de Artă în frunte cu **Mişa Fişson** împreună cu **Sara Ghingold**

Se atrage atenţiunea onor. public ieşan că trupa va da numai aceste trei spectacole întrucât marele artist părăseşte ţara şi va juca marea PREMIERĂ **DE DRAGUL UNEI FEMEI**

piesă în 3 acte de Kalmanovici

LA CINEMA PHOENIX

LA FIVE O'CLOCK

aţi remarcat

O Toaletă Elegantă

Doriţi să aveţi şi Dvs. un model modern, executat din ţesăturile cele mai noi, *cu cheltuială mică?*

Veniţi la noi cu încredere. Centrala noastră din Paris, A DUBOIS & FILS, fiind furnizoarea principalelor case de modă parisiene, noi suntem singurii în măsură să vă punem la dispoziţie ceia ce se referă la haute-nouveautés:

ŢESATURI şi CULORI

GALLIA SUCURSALA IAŞI

strada Cuza-Vodă 83

Azi şi mâine la Cinema Gheltzer

un film de multă morală socială spre ţoamna vieţii!

ULTIMUL IMPULS **AL VIEŢII SEXUALE**

de marea scriitoare Korin Mehaelis jucat de Bernhard Goetzke Schletow, Walter Rilla, Asta Nielsen, Marie Poudler etc.

Al treilea film senzaţional

Atenţiune Hoţii de Automobile cu Harry Piel

✚

Adânc îndureraţi: Maria soţie, Romeo, Aurora şi Titi, Adina, Emil, Ionel şi Mărioara, Valentina fii, gineri şi noră, Profira Ciocoiu cu copii, Natalia Hangan surori, Petru şi Ortansa Motaş cu copii, Elena şi G-ral D. Motaş, Valentina şi Dr. Bordea, Zoe şi Costică Motaş cu copilul, Eliza cu Vintilă Motaş, Victor Motaş, Natalia Zaharia cu copii, Claudia Zaharia cu copii, cumnaţi, anunţă cu durere încetarea din viaţă a scumpului lor

Toma C. Zaharia

Institutor pensionar, fost inspector şi Revizor şcolar în vrâstă de 57 ani, Cavaler al ordinului Steaua României

decedat în ziua de 11 Noembrie ora 17. Inmormântarea are loc Duminică 13 Noembrie ora 2 p.m. la cimitirul Eternitatea unde se află depus corpul.

România
Corpul Portărelor Tribunalului Iaşi
Publicaţiune No. 550
Anul 1932 luna Nov. 9

Se publică spre cunoştinţa generală că conform adresei judec. ocol 1 Urb. Iaşi No. 41308 | 1932 se va vinde prin licitaţie publică în ziua de 18 Noemb. 1932 ora 10 a. m. averea mobilă sequiestrată cu Procesul Verbal No. 1337 | 1932 dela debitornl Isak Komer din Iaşi str. Lăpuşneanu 29 vechi, 31 nou la pretenţia d-lui Dr. V. Cerchez personal şi ca procurator a d-lor M. Negruzi şi Dr. L. Diaca, Paraschiva Venera Dr. Tudoran cu aut. soţului ei Dr. Tudoranu, Maria şi Crist. V. Drăghici, averea compusă din: 1) două şifoniere furnierate galben cu câte 2 uşi şi un sertar, 2) una bibliotecă de stejar cu 2 uşi şi un sertar, uşile 3/4 sticlă, 3) un serin de lemn negru cu şase sertare şi 2 uşi, 4) una masă furnierată de sufragerie mahon pe pedestal cu cinci picioare, 5) una mesuţă lemn furnerat pentru telefon, 6) una canapea cu pluş roşu, 7) patru şeşnice mari de metal alb pentru masă, 8) patru scaune de lemn cu muşama, 9) una oglindă de perete cu mesuţa ei furneruită înaltă ca 2 m. 10) şase fotoliuri de tei lustruite fără funduri şi şase scaune de stejar, deasemenea fără funduri.

Vânzarea se va face în Iaşi str. Lăpuşneanu 29 vechi, 31 nou domiciliul debitorilor pe bani gata şi în asistenţa comisarului respectiv.

Şef Portărel, Bazali
Secretar, D. Stancov

DE INCHIRIAT o magazie de zid, pentru automobil sau mobilă Str. St. Sava 16.

Luni 14 Noembrie a. c. ora 2 p. m. va avea loc la Cimitirul Izraelit solemnitatea pioasă a aşezării monumentului funerar pe mormântul defunctului meu soţ

Herşcu Laufer

Rudele şi cunoscuţii sunt rugaţi a asista.

DOCTOR
I. Schwartzman
Fost asistent al clinicei din Paris
Boli interne şi de copii
Specializat în boli de inimă, plămâni şi rinichi
Diagnosticul afecţiunilor de inimă cu aparatul Electro-cardiograf.
Tratamentul tuberculozei pulmonare cu pneumothorax artificial.
Injecţiile sclerozante la varice.
Consultă zilnic între 11-1 şi 4-7 d. a. strada Căpitan Păun 10. Telefon 11.

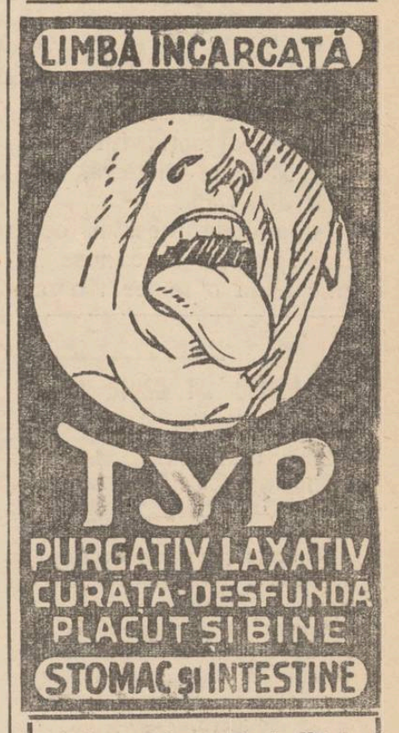

Coafeza d-na Pepi König
care a lucrat la Coafor Kleiner strada Lăpuşneanu, lucrează cu începere de Vineri 11 Noembrie la
Coaforul Traian
I. AMBROZIE, Piaţa Unirei

ULTIMA ORĂ

Statele Europei

IN FRUNTE CU FRANŢA ŞI ANGLIA

CER MORATOR AMERICEI

Paris 12.—Guvernul francez a înştiinţat ieri oficial că a făcut demers la Washington, pentru amânarea plăţii rentei datoriilor de război, plată care are ar trebui să se efectueze la 15 Decembre.

Primul ministru d. Herriot, a avut întrevederi cu d. Germain Martin ministrul de finanţe şi cu alte perso alităţi cu care s'a consultat în legătură cu demersul făcut la Washington.

Cererea de amânare priveşte rata de 20 milioane dolari pe care Franţa e obligată s'o verse Statelor-Unite la 15 Decembre curent.

*

Washington 12.—Ambasadorul britanic la Washington a prezintat o notă prin care guvernul englez cere morator pentru rata datoriei care scade la 15 Decembre.

O notă în acelaş sens a fost prezentată şi de ambasadorul german, în ce priveşte datoria Germaniei.

Ministrul de finanţe d. Stimson a comunicat că nu poate da nici un răspuns până ce d. Hoover nu se va înapoia în Capitală.

*

D. Stimson a anunţat că a primit înştiinţări de la guvernele Greciei şi Ungariei cum că nu pot plăti ratele datoriilor la sfârşitul anului în curs.

Senatorul democrat Swanson a declarat că va susţine cererea de morator a statelor europene.

Ruperea tratativelor ruso-letone

Riga 12. — Tratativele ruso-letone, pentru incheerea unei convenţiuni comercia'e şi pentru un pact politic,—au fost rupte definitiv.

Letonia s'a aflat în faţa unor condiţii inacceptab le puse de Soviete.

Italia compătimeşte Ungaria

şi-i promite sprijin

Roma 12.—Ziarul „Gazeta de Popolo" publică un articol în legătură cu vizita d lui Gömbö la Roma, afirmând că Ungaria a fost nedreptăţită prin tratatul de la Trianon; că situaţia trebueşte modificată; şi că Italia nu va părăsi cauza maghiară.

*

Budapesta 12.—D. Koman ministrul de instrucţie puclică, a anunţat că primul-ministru d. Gömbö, după înapoerea dela Roma, va face vizite oficiale la Viena şi la Berlin.

*

Pentru ziua de 13 Noembre, guvernul maghiar a organizati demonstraţii în favoarea revizuirii tratatului dela Trianon.

In special se vor produce manifestaţii ample la Szegedin, Debreczin şi alte oraşe dela graniţă.

Catastrofale inundaţii

în sudul Italiei

Roma 12.— In Calabria s'au produs inundaţii extraordinare, în urma căderei ploilor 14 zile în şir.

La Santo-Hilaro, Lamina şi Greteria distrugerile sunt colosale. Se anunţă 14 morţi.

Liniile ferate, telegrafice şi telefonice sunt distruse, aşa că regiunea e complect izolată. Peste 1000 familii au rămas fără adăpost.

S'a trimis ajutor militar la faţa locului.

Uragan în Norvegia

Oslo 12.—Un puternic uragan a bântuit partea de nord a Norvegiei, provocând stricăciuni mari.

Două vase s'au scufundat cu intregul echipaj.

Acţiunea proprietarilor ipotecaţi

Un congres general la Bucureşti

Proprietarii ipotecaţi, după o pauză de câtva timp, au decis să reînceapă activitatea, fixînd o întrunire publică pentru mine în sala Camerei de Comerţ.

Intrucît în ultimul timp n'au mai avut unde să se adune, fostul lor sediu din str. Arcu fiind închiriat unui local de consum, ipotecaţii ieşeni au decis să închirieze un local în centrul oraşului, şi anume în str. Lăpuşneanu unde îşi vor fixa sediul, spre a putea avea contact permanent şi a se consfătui asupra chestiunilor care-i interesează.

După întrunirile regionale, ipotecaţii din întreaga ţară se vor aduna în congres general în zilele de 20 şi 21 Noembrie la Bucureşti, spre a întreprinde pe lîngă guvern ultimele demersuri.

Se crede că de data aceasta, acţiunea proprietarilor ipotecaţi urbani, va fi încununată de succes, deoarece d. Iuliu Maniu a promis acum câtva timp, unei delegaţii ce i s'a prezentat în audienţă, că în seziunea ordinară de toamnă a Corpurilor legiuitore se vor pune în discuţiunea revendicările clasei ipotecaţilor.

*

O delegaţie a ipotecaţilor ieşeni se va prezenta astăzi d-lui prof. N. Costăchescu, preşedintele Senatului, spre a-i solicita concursul d-sale. *Al. Nestor*

ORA 3

Gravă ciocnire a două vapoare în portul Constanţa

Constanţa 12 — Un grav accident s'a întâmplat în portul Constanţa. Vaporul grecesc „Triton" s'a ciocnit cu vaporul norvegian „Modig". Ambele vase, încărcate cu cereale, pornind din Sulina, s'au luat la întrecere.

Primul venea spre Constanţa vasul grecesc. Vaporul norvegian a făcut atunci un ultim efort şi a reuşit să ajungă cel'alt vas. Dar din cauza unei manevre imprudente, vaporele s'au ciocnit suferind grave avarii. Pagubele se urcă la câteva milioane lei.

D. Titulescu la Regina Maria

Buc. 12.— Astăzi dimineaţă d. Titulescu a fost primit de Regina Maria. Acestei audienţe i se atribuie o deosebită importanţă.

Măsuri împotriva dezordinelor

Buc. 12 — D Armand Călinescu, subsecretar la interne a trimis organelor poliţieneşti noul ordine pentru împedicarea tulburărilor.

Ministerul va sezisa şi forurile universitare, în senzul că dacă nu se vor potoli agitaţiile, se va recurge chiar la închiderea tuturor Universităţilor.

*

D-nii Miresou şi Flueraş s'au prezentat azi d-lui Maniu, protestând contra devastării clubului socialist.

Ministerul de interne a luat măsuri ca astă seară să aibă loc reprezentaţia la Teatrul Naţional din Cernăuţi.

Grevă generală la Geneva

Geneva 12 — Sindicatele muncitoreşti din Geneva au declarat grevă generală de 24 ore, în semn de protest contra recentelor ciocniri.

Greva a început de azi dimineaţă. Trupele mobilizate, veghează la menţinerea ordinei

Schimbări în unele comandamente

Buc. 12 — Astăzi dimineaţă s'a întrunit consiliul superior al armatei, sub preşedinţia d-lui general Samsonovici.

Se afirmă că se vor face unele schimbări în comandamente, în legătură cu rezultatul ultimelor manevre.

DIVERSE

D. Maniu continuă să lucreze la proectul pentru modificarea legii electorale. Proectul introduce proporţionala pe judeţe.

— Guvernul va da săptămâna viitoare un comunicat în chestia rusească.

— D. Madgearu a declarat unei delegaţii de invalizi că în maximum 10 zile, li se va achita pensia pe ultima lună.

— Atena 12.— Primul ministru, în declaraţia ministerială, a anunţat că Grecia suspendă plăţile externe.

D. Venizelos a cerut formarea unui guvern național.

COMBATEREA CARTELURILOR

ŞI TRUSTURILOR INDUSTRIALE

UN PROECT AL GUVERNULUI

Bucureşti 12.— Ministerul de industrie şi comerţ a pregătit un proect de lege pentru combaterea cartelurilor şi trusturilor industriale, în scopul de a ieftini viaţa.

Acest proect va fi anunţat prin mesajul de deschidere a parlamentului.

*

Proectul de Mesaj a fost prezintat ieri Regelui la Sinaia, de d. Maniu. Regele a aprobat cuprinsul lui gereral.

Redactarea definitivă se va face Luni, într'un Consiliu de Miniştri prezidat de Rege.

Inaugurarea noului club gogist

de sub şefia d-lui I. Petrovici

Astăzi dimineaţă la ora 11 a avut loc inaugurarea clubului local al partidului naţional agrar (gogist).

Au luat parte mai mulţi partizani ai d-lui prof Petrovici, preşedintele clubului din localitate. După oficierea slujbei religioase, de către preotul Andriescu, a luat cuvântul d. avocat Omer Popovici, care aduce elogii d-lui Petrovici şi-l asigură de tot devotamentul şi munca membrilor organizaţiei.

Mai vorbesc d-nii avocat I Axinte, fost prefect al judeţului şi prof. Graţoschi, urând noului conducător o activitate rodnică.

Răspunde tuturor d. prof. I. Petrovici, care arată că nu-l impresionează deloc numărul redus al membrilor din organizaţie, preferând să înceapă cu mai puţin colaboratori, dar cu oameni activi şi unitari în acţiune.

Se fixează apoi o consfătuire a prietenilor pentru Luni la ora 6 p. m. La sfârşit s'a oferit o gustare.

Au toastat d-nii prof. N. Şerban şi avocat Tutoveanu. C. V.

Indrăzneţe spargeri la Bucureşti

Magazine jefuite

Bucureşti 12— In cursul nopţii, o bandă a dat lovituri ulimitor de îndrăzneţe în centrul Bucureştilor.

Răufăcătorii s'au sult pe acoperişul clădirei din str. Lipscani 92, au pătruns în pod şi au spart plafonul magazinului „Cometa".

Pătrunzând în prăvălie, hoţii au scos mărfuri în valoare de peste 300.000 lei, transportându-le pe acelaş cale, adică pe acoperiş. Deasemenea au furat 30,000 lei în numerar.

Prin acelaş procedeu au pătruns în magazinul alăturat, „La Papagal", furând câteva mii lei.

O sinucidere

Astă noapte, un gardian public a găsit în grădina Cişmigiu cadavrul unei tinere fete.

S'a stabilit că e vorba de Eufrosina Ciuculescu, care s'a sinucis cu eter sulfuric. Ea fusese cameristă la cafeneaua „Boulevard", şi acum rămînind fără post, era ameninţată de mizerie.

MOARTEA MISTERIOASA

A SOŢIEI LUI STALIN

Berlin 12 — Se anunţă din Moscova că soţia lui Stalin, d-na Nadejda Alinoeva, a încetat din viaţă.

Amănutele aceestui deces neaşteptat nu se cunosc. Defuncta era o femee tânără şi sănătoasă, aşa că moartea ei dă loc la diverse zvonuri.

S'au primit la Moscova telegrame de condoleanţe dela fruntaşi comunişti din diverse ţări.

INFORMAŢIUNI

x † **Toma Zaharia.**— *Aflăm cu multă părere de rău despre incetarea din viaţă a bătrânului institutor pensionar Toma C. Zaharia, fost multă vreme director al şcoalei primare „Va ile Adamache".*

Dascăl excelent, s'a distins imediat în rândurile corpului didactic ocupând locuri de răspundere, ca revizor şi inspector şcolar.

Perfect element în societate, Toma Zaharia a cucerit stima tuturor, iar dispariţia lui lasă regrete adinci.

Pentru distincţia lui cetăţenească, Toma Zaharia a fost decorat cu „Steaua României".

Inmormintarea va avea loc mîne dimineaţă la ora 10 şi jum. în cimitirul „Eternitatea".

Transmitem familiei condoleanţe sincere.

x *Alţi comunişti arestaţi.*— D. Vasile Botez, şeful serviciului de siguranţă, a arestat în str. Zugravi cinci persoane bănuite a fi autorii unor manifeste subversive. Ei se numesc: Levy Daicel, Levy Daich, Iosif Spector, Clara Gorovitz şi Frima Weisbein.

La domiciliul lor, din str. Zugravi No. 46 s'au găsit numeruase manifeste subversive.

Azi dimineaţă, comuniştii arestaţi au fost înaintaţi Siguranţii, unde în urma cercetărilor d lui Leahu, ei vor fi trimişi la Chişinău.

x Duminică ora 4 p. m. va avea loc inaugurarea Azilului de noapte din str. Mîştinei No. 63, în prezenţa autorităţilor.

Persoanele cari se interesează de bunul mers al acestei instituţii sunt rugate să asiste.

D. TITULESCU

PLEACĂ LA GENEVA

Bucureşti 12.— D. ministru Titulescu şi a manifestat dorinţa să reprezinte România la Conferinţa dezarmării care se deschide la 21 Noembre.

D. Titulescu pleacă la Geneva la 17 Noembre şi va lipsi din ţară vre-o 3 săptămâni.

x Poliţia a descoperit un mijloc ciudat de contravenţie la legea circulaţiei. Spre a se sustrage taxe or şi obligaţiilor legii circulaţiei, unii birjari au ieşit în piaţă cu numere falşe. Astfel, azi dimineaţă a fost adus la poliţie Ion Bacariu, din str. Perju 6. Birjarul conducea o trăsură care purta număr falş.

x Consiliul municipal conform hotărârii luate, a fost convocat pentru Marţi. Intâia chestiune înscrisă la ordinea zilei e tot pâinea.

Şi dacă va rămâne timp, se vor soluţiona şi celelalte chestiuni, aşteptate de sute de cetăţeni.

REINTORCÂNDU-MĂ în localitate, înştiinţez pe toţi doritorii de a cumpara imobilul meu din str. Vasile Conta 7, a se prezenta la suszisa adresă.

NATALIA IONAK

Nu uitaţi

Detaşaţi astăzi din pagina 1-a

Bonul No. 2

din noua serie de mari premii gratuite

Bereria „LUTHER"

aduce la cunoştinţă că pe lângă renovarea complectă a localului, după ultimele cerinţe moderne, a mai deschis în *sala de sus*

Un bar modern

a cărui inaugurare va avea loc astăzi Sâmbătă 12 Noembrie.

Mâine Duminică ora 4 jum. matineu dansant.

TEATRUL NAŢIONAL

Cel mai mare succes al stagiunei

Astă-seară şi mâine seară

Mireasa din Tărăscău

Mâine în matineu

CADAVRUL VIU

Informaţiuni

x **Supărată fu pe mine**
Din senin, duduia Coca
Dar mi-a surîs, când i-am adus
Bomboane fine de la „MOCA".

x In vederea desfacerii lozurilor clasei II-a a Loteriei Statului, **Colectura Băncei Emanoil Marcovici** va fi deschisă în ziua de Duminică 13 Noembrie.

x *D profesor Dr. Parhon va da consultaţii azi Sâmbătă în cabinetul d-lui dr. E Radu, între orele 3—5 p. m.*

x **Băcănia Ciecner** din strada Anastasie Panu 23 vinde **Apă minerală de Răducăneni** prin care se vindecă în scurt timp bolile de ficat, stomac, căi urinare, intestine şi alte boli interne. Preţul unei sticle este 10 lei.

x O bună aprovizionare pentru gospodăria Dv. puteţi face, cumpărând numai la Fraţii **POGOR** care sunt cei mai asortaţi şi vind eftin. De exemplu: Vin vechi superior 18 lei ltr. Zahar tos cristalizat 28 lei kg. Macaroane de Sibiu 24 lei kg Unde lemn Puget 105 Bid. Masline Trile 36 lei kg.

x Fiind numai 4 zile până la tragerea Loteriei de Stat, Ministerul Muncei a aprobat Colecturei Providenţa să lucreze Duminică toată ziua.

x Doctorul **Sebastian Pineles** specializat la Paris şi Viena în boli de copii şi sugaci consultă zilnic 8—10 dim. şi 2—5 d. a. în str. Şcoalei de Arte 9 etaj (lângă soc. Sport şi Muzică).

x **Dorinţa de a fi eleganţi şi tendinţa de a plăti cât mai puţin se pot realiza cumpărând numai la „EDUARD".**

x **Celo-Polisch.** Lustruieşte şi curăţă automobilele şi mobile fine. Depozit sucursala Zimmer & Co. S. A. R.

x La durerile de cap, ameţeli, vâjâieli, insomnie, indispoziţii, iritaţii, luaţi imediat renumita apă naturală purgativă FRANZ IOSEF din Budai. Rapoartele medicilor pentru bolile de stomac şi de intestine, accentue ză că apa naturală purgativă FRANZ IOSEF din Budai este un purgativ admirabil şi proferat. Se găseşte spre vânzare în farmacii şi droguerii.

România
Corpul Portărelor Tribunalului Iaşi
Publicaţiune No. 549
Anul 1932 luna Noemb. 10

Se publică spre cunoştinţa generală că conform adresei Judec. Ocol I Urb. Iaşi No. 40153/932 se va vinde prin licitaţie publică în ziua 18 Noembrie 1932 ora 11 a. m. averea mobilă sechestrată cu Procesul-Verbal No. 2352 | 932 dela Renne Frenkel la pretenţia Nathan Eiferman avocat din Cernăuţi în calitate de administratorul masei de faliment a firmei I. Osterer & Cie Cernăuţi avere compusă din un bufet lemn culoare galben sus 3 portiţe de cristal jos cu oglindă, jos având masă de pâine 2 sertare, 2 uşi. 2) una masă de lemn galben cu 4 picioare 3) 6 scaune lemn culoare maron 4) 2 şifonere cu câte 2 uşi, 2 sertare având oglindă ovală 5) una tualetă cu aceiaş culoare cu oglinda 6) una maşină de cusut Singer Y 5374203 culoare galbenă 7) 2 lămpi suspendate 8) 3 globuri.

Vânzarea se va face în Iaşi str. Cuza Vodă N. 69, domiciliul debitoarei, pe bani gata şi în asistenţa comisarului respectiv.

Şef Portărel, Indescifrabil

Secretar, D. Stancov

Din viaţa vieţii

O femee îşi caută soţul

şi-l găseşte... logodit!

La d. Gasparovici, şeful poliţiei judiciare, s'a prezintat azi dimineaţă o femee îmbrăcată în zdrenţe.

In braţe ţinea un copilaş, iar de poalele ei se ţineau alţi doi copii.

Femeea a povestit că în urmă cu două luni, bărbatul ei Pavel Geambaşu din comuna Nalba, judeţul Tulcea, a plecat la Iaşi să caute de lucru,

De atunci, n'a mai dat niciun semn de viaţă. Femeia şi copiii zăceau într'o mizerie crasă.

Câţiva consăteni miloşi le dădeau din când în când o bucată de pâine. Cum femeia şi copii ajunseseră jalea satului, s'au strâns bătrânii din comună într'un sfat şi au hotărât să pună mână dela mână ca să strângă bani de tren.

Şi astfel Ileana Geambaşu a ajuns la Iaşi.

Trei zile a umblat Ileana în căutarea bărbatului ei şi l-a găsit... logodit cu alta, cu care urma să se căsătorească în curând.

D. comisar Em. C. Vasiliu, a început cercetări. *Li.*

x **Laboratorul de Analize chimice şi Microscopice** Dr. Rătianu autorizat de Ministerul Sănătaţei Publice, execută analize complecte de urini, sputе, secreţiuni etc. precum şi or ce analize ce interesează Industria, Comerţul şi Higiena alimentiară. Iaşi Cuza-Vodă 48.

ANUL XXIX No. 7667

3 LEI EXEMPLARUL

MARȚI 15 NOEMBRIE 1932

ABONAMENTE
Lei 1000
Fundațiunea „Regele Ferdinand I“ Bucureşti
Str. Ştirbei Vodă 3
(Adm. Dom. Coroanei)
IAŞI.—

PINIA

ZIAR POLITIC COTIDIAN

BON No. 3
PREMIILE GRATUITE ALE ZIARULUI OPINIA

Impulsul împrejurărilor

şi o pildă europeană

pentru suspendarea plăţii cuponului extern

Insemnasem mai de mult pregătirile oficialităţii franceze de a obţine morator pentru plata ratei din Decembre a datoriilor de război către America.

Cererea de morator s'a produs acuma oficial. O cerere identică a fost transmisă la Washington şi de către guvernul englez.

In acelaş timp Germania a intervenit pentru amânarea plăţii datoriilor contractate în ultimii ani pe piaţa americană.

Şi bine înţeles, state mai mici, cum sânt Ungaria şi Grecia, aflate în criză mare, au înştiinţat la Washington că nu pot plăti anuităţile curente ale datoriilor.

*

Chestiunea amânării plăţilor se prezintă, pentru fiecare stat, ca o problemă naţională care depăşeşte orice obligaţiuni şi teorii.

Nici un popor conştient nu şi poate subscrie sinuciderea, de dragul unui panaceu juridico-moral care este desigur perimat atunci când criza catastrofală tinde să nimicească fiinţa unui neam

Numai România cu guvernanţii ei mediocri şi slugarnici, se crede obligată mai mult faţă de bancherii străinii decât faţă de propriul popor!

*

Franţa are o situaţie incomparabil mai bună ca a noastră. Ea n'a întrerupt investiţiunile; nu şi-a anemiat funcţiunea de stat; plăteşte foarte regulat salariile şi pensiile.

Totuşi, în faţa unui apreciabil deficit bugedar, Franţa (ca şi Anglia) a decis fără şovăire amânarea plăţilor către America.

Că e vorba de un capitol special al datoriilor de război? N'are nici o importanţă. Această categorie a datoriilor, sau orce altă obligaţiune băneaşcă, stau pe acelaş plan de sarcină a unui stat şi urmează aceiaş destinaţie în faţa crizei.

Dealtfel datoriile germane (ca şi ale unor state mai mici) sunt contractări comerciale de stat. Şi totuşi, Germania nu se sfieşte să anunţe că nu plăteşte, dacă nu poate plăti.

*

Ce moft de argument „moral“ şi „juridic“ este acel al guvernanţilor noştri mărginiţi, că noi ar trebui numaidecât să plătim, cu toate că ne aflăm în catastrofă şi în sleire a vitalităţii neamului!?

Ce pretenţie pot să aibă bancherii străini de a ne impune nouă situaţiuni şi teorii pe dos decât acele admise şi aplicate de ţările lor?

Este elementar că trebue să procedăm şi noi ca şi celelalte ţări. Din datoriile de război să nu mai plătim nimic, fiindcă nici nouă nu ni se dau reparaţiuni. Iar pentru celelalte datorii,—suspendarea imediată a plăţilor, până la o reînviorare financiară.

Asta o preconizăm de mult. Poate că acuma o vor înţelege şi guvernanţii ţării.

X.

IDEI ŞI FAPTE

In jurul unui proces

de potlogării electorale

Primăria sectorului de Negru din Bucureşti a fost dată în judecată, pentrucă acolo s'ar fi falsificat listele electorale pentru alegerile la comună: persoane inexistente introduse în liste, cetăţeni care n'au dreptul de a egător şi alţii care n'au domiciliu real.

Fapt nostim e că reclamaţia în chestie a fost introdusă de organizaţia liberală. O opoziţie peste măsură de lungă i-a plasat pe liberali în ipostaza de apărători ai legalităţii şi ai drepturilor cetăţeneşti. Vedeţi aşa dar că şi şederea silită în opoziţie foloseşte la ceva bun. Tot aşa precum o şedere prea lungă la cârmă strică pe cei mai integrali democraţi, cum ii cazul cu naţional-ţărăniştii.

Oarecum e bine că s'a ridicat şi această chestiune acum, în preajma sesiunei parlamentare, la care—zice-se—se va pune în discuţie şi proectul nouei legi electorale. Căci „vina primăriei de Negru e veche şi generalizată la toate primăriile din ţară.

La urma urmei, dacă numai astea ar fi incoveniente'e actualului sistem electoral şi încă am avea parte de alegeri ideale.

Alături de şicanele la alcătuirea listelor de alegători, alături de teroarea administrativă, exercitată în perioada preelectorală, alături de furtul urnelor, alături de „socotelile“ dela ministerul de interne, alături de prima majoritară potlogăriile electorale atribuite primăriei de Negru apar mărunte. Aducerea lor în discuţie e utilă numai întrucât ar da poate, indemn la temperarea potlogăriilor mari...

I. L. BASARABEANU

„OPINIA“

LITERARĂ ŞI ARTISTICĂ

Vorbe...

Zborul spre Lună

Technicieni specialişti din America şi Germania continuă experienţ le îndrăzneţe cu rachetele zburătoare, în speranţa că vor reuşi să învingă împotrivirea văzduhului şi în cele din urmă să găsească mijlocul călătoriilor inter-planetare. Ştiinţa ne-a deprins cu atitea realizări ce păreau imposibilităţi, încît nu ne-ar mira dacă într'o zi va izbuti şi minunea voiajului spre Lună, spre stele.

Desigur, ar fi o izbândă formidabilă a creerului omenesc. Inchipuiţi-vă un aparat în gen de aeroplan, care ar putea să vă transporte în câteva zile în ţările cerului. Şi imaginaţi-vă că atunci marii bogătaşi ar putea spune flegmatic: „plecăm în vileg atură în Lună, sau în Marte“.

Mai importante decît aceste volajuri de plăcere vor fi însă, incontestabil, victoriile ştiinţei. Se va putea desl ga în sfârşit enigma imensă a universului. Se va cunoaşte, după atitea străduinţi, dacă celelalte corpuri cereşti sînt şi ele populate. In caz afirmativ, vom face schimb de vizite; vom aduce produse încă necunoscute şi vom exporta la rîndul nostru roş de buze, parfum, stupefiante şi poate chiar obiceiul adulterului, fraudei şi jocului de cărţi. Dacă însă planetele vor fi pustii,— vai, atunci vor ajunge şi ele locuite de oameni!...

i. b.

...şi fapte

Cum trebuie organizată lumea?

După cum anunţă ziarele germane, Emil Ludwig proectează o nouă lucrare deosebit de importantă. Cunoscutul scriitor va întreprinde o anchetă cu tema: „Cum trebuie organizată lumea, pentru a fi fericită?

Ludwig va cere părerea mai multor personalităţi cu renume mondial, printre citâm pe Mussolini, Stalin, Herriot, Macdonald, Hindenburg, Thomas Mann, Acala Zamora, Gerhart Hautpmann, senatorul Borah, Bernard Shaw etc.

Cartea, prin problema pe care o pune şi prin persoanele care răspund, este firească aşteptată cu mult interes.

Mai multă lumină

La academia de medicină din Paris, profesorul Georges Dumas a făcut o interesantă comunicare în legătură cu moartea lui Goethe şi cu celebrele vorbe pe care le a rostit: „Mai multă lumin.“.

După cercetări precise, profesorul francez a stabilit că în dimineaţa morţii, Goethe a cerut de două ori să i se dea lumină. Prima dată, pentrucă Ludwins s'a făcut întuneric în odaie, după recomandaţia medicilor, ceeace l-a determinat pe Goethe să obiecteze: „Obscuritatea e dezagreabilă“.

Iar a doua oară a cerut lumină când a simţit că se apropie moartea, adecă veşnicul întuneric.

Clipe vesele

Intre negustori. Unul spune:

— In clasa 3-a e mai plăcut de voiajat. E parcă mai puţină lume; e curat, bine aerisit, comod...

— Da, e—adevărat,—răspunde celălalt; şi mie astăzi îmi revine prea scump biletul de clasa 2-a...

*

— Ce greşală ai făcut de când te-ai căsătorit?

— Că m'm însurat...

*

— Ce cadou de nuntă i-ai dat lui Ionel?

— Un serviciu de cafea pentru 12 persoane. Dar tu?

— O streoarătoare de ceai pentru 100 persoane...

Tulburările sângeroase dela Geneva

O vedere a oraşului elveţian Geneva, unde s'au produs sângeroasele ciocniri de stradă soldate cu zeci de morţi şi răniţi.

Tulburările continuă şi există teama de noui încăerări.

DIN TOATA LUMEA

Soţia preşedintelui. — D-na Anne Eleanor Roosevelt, soţia noului preşedinte al Statelor-Unite, va fi proclamată „prima lady“ din America în luna Mart din anul viitor, când va avea loc instalarea oficială în Casa Albă. Deş ajunsă la cea mai înaltă ituaţiune, pe care o poate aspira o femeie în America, d-na Roosevelt a rămas totuş ca şi până acum: simplă, modestă, generoasă şi harnică.

Ea conduce un atelier de mobile elegante, combinând diferite modele şi supraveghiând administraţia. D-na Roosevelt poate fi văzută aproape toată ziua în acel atelier, printre lucrători. De multe ori la masa împreună cu toţi funcţionarii, pentru care păstrează multă simpatie.

Rămâne de văzut, dacă după instalarea la Casa Albă, d-na Roosevelt va mai menţine atelierul de mobile.

*

Izolaţi trei săptămâni.—Vaporul englez „Chusan“ a suferit un accident curios în apele chineze. Pe când venia spre coasta Chinei, în apropriere de punctul Wei-he-wai, vasul a intrat, din cauza unei manevre greşite, între două ziduri de stânci. Toate eforturile făcute pentru a scoate vaporul dintre masivii de piatră, au rămas fără rezultat. Vasul s'a înţepenit, prins parcă în ancore şi cângi.

Pe vapor se aflau 43 pasageri şi 18 membrii ai echipajului. Timp de aproape trei săptămâni toţi au stat complect izolaţi, îndurând o foame cumplită, deoarece în ultimele zile se sfârşiseră proviziile alimentare. Aparatul de T. F. F., din pricina izbiturii de stânci, se defectase, aşa încât nu era posibilă nicio comunicare.

Norocul a fost că alte două vase plecate în căutarea vaporului dispărut, au reuşit să-l regăsească. Oamenii au putut fi încă salvaţi, în momentul când se aflau aproape la un pas de moarte.

*

Daruri originale. — Locuitorii din Ermland (Germania) şi-au păstrat vechiul obiceiu de a aduce în fiecare an diferite cadouri pentru şeful statului. Tradiţia a trecut dela Kaiser la preşedintele republicii.

Astfel zilele trecute o delegaţie de locuitori din Ermland s'a prezintat mareşalului Hindenburg la Berlin. Oamenii au venit cu coşuri pline cu ouă, găini, cârnaţi, pâne dulce de casă, iepuri, etc. Preşedintele a mulţumit călduros şi a dat în schimb aducătorilor insigne şi fotografii cu autograful său.

*

Medicul de 100 ani — Doctorul Gueniot din Paris, care a împlinit acum câteva zile venerabila vârstă de 100 ani, este cel mai bătrân medic din lume. Cu prilejul centenarului, dr. Gueniot a ţinut la Academia de medicină din capitala Franţei o conferinţă interesantă, intitulată „Cum am ajuns la o sută ani?“.

Bătrânul medic a declarat în esenţă că a dus o viaţă foarte ordonată în ce priveşte munca, hrana şi repaosul. Traiul era aranjat cu exactitate de ceasornic, fără abuzuri şi excese. Doctorul Gueniot crede că un asemenea regim cumpătat şi ordonat ar fi singura reţetă a longevităţii.

Cele mai preferate oraşe

O anchetă interesantă

Un ziar parisian a întreprins o anchetă pentru a afla care sânt cele mai preferate oraşe din Europa. Rezultatul este următorul:

In primul rând se plasează Parisul, care este cel mai vizitat oraş european. In ordine vin: Berlinul, Veneţia, Nissa, Londra, Hamburg, Viena, Genua, etc.

Faţă însă de afluenţa de vizitatori dela New-York, Parisul rămâne mult în urmă. Aşa că în această direcţie recordul aparţine americanilor.

Zborul în jurul lumii

al aviatorului german Gronau

Celebrul aviator german Wolfgang von Gronau s'a reîntors la Friedrich hafen din raidul împrejurul lumii. Indrăzneţul pilot a efectuat acest zbor cu un avion special construit în uzinele Dornier.

Von Gronau a pornit din Germania şi a trecut peste Islanda, Groenlanda, Alaska până la Chicago. De acolo a urmat ruta Japonia—China — Batavia—Ceylan —Bagdat—Atena—Roma—Germania.

Aviatorul a străbătut o distanţă de peste 60.000 Kilometri în 300 ceasuri, adecă, aproape 15 zile. Von Gronau este dintre puţinii piloţi care au făcut înconjurul lumii şi singurul care a traversat de trei ori oceanul Atlantic în zbor.

Urmele războiului

Pe frontul dela Arras

Deşi au trecut 14 ani dela încetarea războiului, urmele groaznicului eveniment de moarte încă n'au dispărut cu totul. Precum am anunţat, o comisiune specială cercetează în Franţa locurile unde au avut loc marile lupte, pentru a recupera terenul.

Zilele trecute, membrii comisiunii au mai descoperit pe frontul dela Arras 192 cadavre de soldaţi căzuţi în războiu. Dintre morţi 103 sînt germani şi 89 francezi. Până acum numai 15 au putut fi identificaţi şi trimişi familiilor respective.

Cercetările continuă şi în toate celelalte locuri care au fost fronturi de luptă. Cadavrele găsite şi neindentificate vor fi înhumate în cavouri speciale, lângă care se vor ridica monumente frumoase.

In pag. 4 a:

SERVILISMUL IN FAŢA COROANEI

Interesante declaraţii ale d-lui mareşal Averescu

Cronica agricolă

GRÂUL ŞI PÂINEA!

de *D. I. Gavriliu*
inginer agricol

Preţurile derizorii ce s'au oferit pentru grâul produs în 1931, au pus pe gânduri. Toţi producătorii de grâu au păgubit, cu toate că recolta a fost bună!

Fără surprindere, în primăvara acestui an am luat cunoştinţa din statisticile publicate de Ministerul de Agricultură, despre descreşterea apreciabilă a suprafeţelor însămânţate cu grâu de toamnă, pe ţara întreagă. Semănatul grâului de primăvară nu prea contează în România. Doar în câte-va regiuni ale ţării se practică asemenea cultură, care sporeşte cu foarte puţin producţia de grâu menită să susţie etalonul aur al ţării de altă dată.

In anul acesta, primăvara ne-a sosit cam cu întârziere din care cauză întreaga vegetaţie a stat în loc aproape o lună de zile, inclusiv grâul.

Nenorocirea cea mare s'a produs către finele lui Iunie, lună în deosebi ploioasă, care a favorizat rugina cea neagră (Puccinia Graminis), distrugând pe unele părţi întreaga cultură de grâu. Din această cauză s'a pierdut 50 la sută din grâul ce urma să-l producă ţările dunărene inclusiv Polonia.

S'ar fi putut evita rugina neagră într'o anumită măsură?

Voi răspunde că până acum încă nu i s'a găsit leacul acestui parazit al ţesutului; totuşi nu ar fi pustiit aşa de amarnic holdele de grâu dacă:

1) S'ar fi făcut semănături de grâu mai de timpuriu, adică la începutul toamnei din 1931. Atunci însă era o adevărată consternare printre agricultori din cauza preţurilor ridicole cu care au fost nevoiţi să-şi vândă grâul. Beneficiile realizate din aplicarea timbrului pe pâine nu s'au prea revârsat asupra producătorilor.

Semănăturile făcute de timpuriu ar fi avansat vegetaţia iar ploile dintre 20—30 Iune, neîntrerupte, care au favorizat rugina prindeau bobul în copt şi nu aveau atâta putere de distrugere.

2) Iarăşi s'ar fi putut grăbi vegetaţia grâului, cu îngrăşăminte chimice azotate împrăştiate în primăvară, însă acestea sunt foarte scumpe la noi în ţară şi nu convin faţă cu preţurile de vânzare a recoltei, deci nici nu poate fi vorba de aşa ceva.

3) Din toamnă trebuia stârpită „dracila“ pe care se desvoltă sporii ruginei negre, iar de acolo trece la grâu deşi după părerile Prof. Erickson, rugina se propagă chiar în regiunile unde nu există dracilă (Berberis) gazda sporilor de rugină.

4) Şi în sfârşit cel mai de seamă potrivnic al ruginei negre este însuşi grâul viguros provenit din boabe sănătoase. Grâul de sămânţă trebueşte ales din varietăţile timpurii ale regiunei în care se cultivă; sămânţă sulfatată cu acid sulfuric rezistă întrucât-va ruginei, iar primăvară arsire prin grapare şi plivire la vreme.

Unile din aceste măsuri au fost luate; în general însă e greu de luptat cu timpul umed cum a fost în Iunie, când a plouat săptămâni de a rândul tocmai în epoca cea mai critică.

Institutele de cercetări agronomice activează fără preget la găsirea mijloacelor de apărare contra inamicilor vegetali şi animali ai plantelor, însă nu se poate pretinte minuni în câţi-va ani de existenţă pe baze noi.

Fără o organizare agricolă metodică şi raţională, care să fie prima în stat, nu se pot realiza astăzi decât rezultate întâmplătoare. Săteanul este prea sărac şi desorientat; deocandită el nu poate aduce alt aport decât pământul şi braţele casei sale. Sfaturile nu le ascultă dacă i-l pseşte sămânţa şi invetariul.

Nu trebuiau desfiinţate obştiile săteşti atâta vreme cât nu s'au

(Continuarea în pagina II-a)

Ieşeni care dispar

† Vasile Oiaga

Intr'o posomorâtă noapte de toamnă, după o lungă şi chinuitoare suferinţă, a trecut la cele veşnice şi profesorul pensionar Vasile Oiaga, unul din cei mai distinşi şi iubiţi profesori ai Seminarului „Veniamin Costache“. Facea parte din vechea generaţie de dascali, cari au ilustrat învăţământul seminarial, dând bisericii şi ţării, multe serii de preoţi, bine pregătiţi pentru altar şi parohie. Imi este peste putinţă ca să prind într'un scurt articol de gazetă întreaga activitate a răposatului meu profesor, care a făcut din catedra sa un amvon de apărare şi preamărire a ortodoxei.

Şi-a făcut studiile în şcoala pe care mai târziu era s'o ilustreze ca profesor.

Absolveşte Seminarul „Veniamin“ la 1887. Nu se face preot. După ce şi-a luat licenţa în teologie şi a trecut examenul de capacitate, intră ca profesor de religie în învăţământul secundar. Profesor la inceput la gimnaziile „Alexandru cel Bun“ şi „Ştefan cel Mare“, ocupă mai târziu o catedră de ştiinţe religioase la seminar, unde a predat cu multă râvnă până acum trei ani, când s'a retras la pensie, înainte de vreme, din cauză de boală. Profesor conştiincios, îşi insuşise din tinereţe o frumoasă cultură teologică. Era respectat şi iubit de elevi; căci în materia sa — fie istorie bisericească, fie omiletică ori pastorală — el punea totdeauna suflet. Ministerul de Instrucţie i-a cerut să scrie o Istorie Bisericească universală. S'a achitat cu succes şi pe deplin de această înaltă însărcinare, căci manualul pe care l-a alcătuit, a fost bine primit şi introdus în toate seminariile din ţară. A fost chemat câtva timp şi în administraţia bisericească, ocupând postul de *defensor eclesiastic*. Atât în anchete cât şi la procese în faţa consistoriilor s'a dovedit a fi un suflet larg şi înţelegător, bun şi drept cu preoţii obijduiţi.

Vasile Oiaga doria din suflet ridicarea culturală a clerului. In acest scop a întemeiat aici la Iaşi, împreună cu profesorul universitar Dr. D. Boroianu—fost administrator al Case Bisericii—revista bisericească „*Viitorul*“, pe care au condus-o împreună până la război. Din paginile acestei reputate reviste — căr ia de doi ani d-l Boroianu -a dat din nou viaţă — se poate vedea că răposatul profesor avea o minte clar văzătoare în toate chestiunile bisericeşti de la ordinea zilei şi, că era dotat cu reale însuşiri de scriitor şi polemist. Nu putea suferi făţăria şi formalismul gol. Era om dintr'o bucată. Curajos când era vorba de luat o atitudine sau de susţinut o cauză dreaptă. Ironic şi caustic în discuţiuni.

Bun, sincer, blând şi prietenos. Obişnuia, ca în vacanţa mare, să se ducă să vadă cum trăesc foştii lui elevi şi cum pun în practică învăţătura căpătată în şcoală. Intra în biserică, ca să vadă cum şi ce se predica poporului. Înţelegea pe deplin greutăţile misiunei preoţeşti. Apreciat de corpul didactic, cuvântul său avea în totdeauna greutate.

Cu Vasile Oiaga dispare o figură distinsă şi binecunoscută a Iaşului cultural.

Dumnezeu să-i răsplătească truda şi să-l numere printre aleşii săi.

— Cucoane Vasile, intri în *Cetatea Păcii*, pe covor de frunze ruginite. In rugile noastre nu te vom uita, iar pe mormântul ce-ţi închide trupul pe veci, îţi vom răsădi florile recunoştinţei.

Pr. N. Hodoroabă

Iarna bate la ușă!

Intâmpinați-o cu un loz de Clasa II-a la LOTERIA DE STAT, ale cărei Trageri au loc Miercuri 16 și Joi 17 Noembrie.

Fiindcă cu 800.000 lei, sau cu 300.000 lei, sau cu 100.000 lei

sau chiar numai cu 50.000 lei, care sunt câștigurile principale ale acestor Trageri

iarna trece foarte ușor!

Numai 2 zile

mai sunt până la tragerea clasei a II-a a
LOTERIEI DE STAT
Jucători, grăbiți-vă a ridica ultimele lozuri de la Colectura cea mai norocoasă
BANCA EMANOIL MARCOVICI
Iași, strada Ștefan cel Mare No. 15
care a împărțit la clasa I-a câștiguri in valoare de peste Lei 1.500.000 dintre care un singur câștig de Lei 700.000

da,

Testa este
cel mai bun,
cel mai sigur,
cel mai inofensiv,
cel mai răspândit
Antinevralgic.
Cereți pretutindeni.

Atelierele de covoare persane
„TEBRIZ"
s'au mutat în str. *L. Catargi No. 34* bis (colț cu str. Tăutu)
unde se găsesc covoare de toate dimensiunile

GALOȘI și ȘOȘONI
Forma
Calitate și Durabilitate
vă oferă numai
Marca mondială
Quadrat Riga
Depozitul Fabricei pentru en-gros și detail
Iași, str. Ștefan cel Mare 15
alături de Banca Em. Marcovici

DOCTOR
M. MATASARU
pecializat la Paris—fost asistent de spital la Paris
Boli interne:
INIMA, PLĂMÂNI
și tratamentul tuberculozei pulmonare cu Pneumatorax artificial
Str. Mărzescu 16 (parter)
Cons. 9—10 a. m. și 3—6 p. m.

DOCTOR
L. JACOBY
Specializat la Paris
BOLI de COPII și SUGARI
Boli Interne
Raze ultra-violete
Consult : 3—7 p. m.
Str. Ștefan cel Mare No. 25

DOCTOR
A. HOFFMAN
s'a MUTAT în
str. Mărzescu 13
(colț cu str. Căpitan Păun)
consultă :
Boli nervoase și *Boli de nutriție*
dela 10—12 și 4—7

DOCTOR
MIHAIL DEREVICI
MEDIC PRIMAR
Boalele sistemului nervos și ale glandelor cu secreție internă
Tratamentul sifilisului nervos
Cons. 4—8 p. m.
Casele Farmaciei Dr. Căpățină (str. Elisabeta 2)

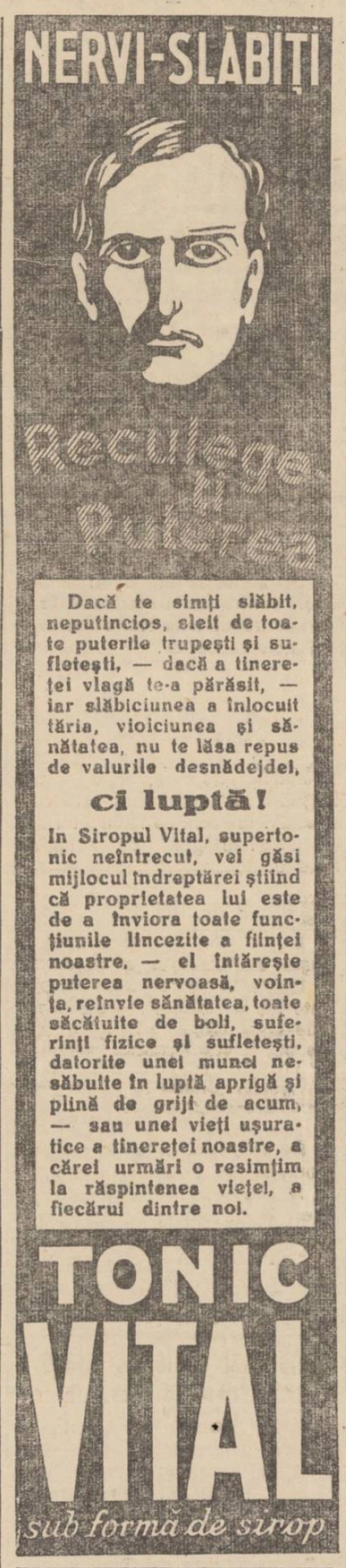

Dacă te simți slăbit, neputincios, sleit de toate puterile trupești și sufletești, — dacă a tinereței vlagă te-a părăsit, — iar slăbiciunea a înlocuit tăria, voioiciunea și sănătatea, nu te lăsa repus de valurile desnădejdei,

ci luptă!

In Siropul Vital, supertonic neîntrecut, vei găsi mijlocul îndreptărei știind că proprietatea lui este de a înviora toate funcțiunile lincezite a ființei noastre, — el întărește puterea nervoasă, voința, reînvie sănătatea, toate săcătuite de boli, suferinți fizice și sufletești, datorite unei munci nesăbuite în luptă aprigă și plină de griji de acum, — sau unei vieți ușuratice a tinereței noastre, a cărei urmări o resimțim la răspintenea vieței, a fiecărui dintre noi.

TONIC VITAL
sub formă de sirop

x Membrii coloniei italiene pregătesc o consfătuire intimă, pentru a propune redactarea unui memoriu, prin care Ducele Mussolini să fie rugat a întări prietenia între Italia și Româ n a prin men inerea tratatelor în vigoare astăzi.

Programul L. A. N. C.-ului expus de d. A. C. Cuza

Intrunirea de ieri de la „Sidoli"

Eri a avut loc în sala „Sidoli" (proprietatea d-lui av. Simionescu, după cum precizau câțiva organizatori), congresul general al L. A. N. C-ului din județul și orașul Iași, sub președinția d-lui prof. A. C. Cuza.

Au participat peste 3000 de oameni.

Punctele programului

Primul ia cuvântul d. *prof. Gh. Cuza*, care mulțumește participanților.

Apoi d. prof. *A. C. Cuza* evocă vremurile trecute când conducătorii țării voiau numai binele ei.

„Noi suntem chemați aici — spune d. A. C. Cuza — de a vă explica chestiunile la ordinea zilei ce vă preocupă și de a stabili un program pentru a începe o

Dl. A. C. Cuza

altă politică: politica binelui, de aici din Iași, această citadelă a culturii.

Vom desvolta câteva puncte, înlăturând o iluzie: iluzia partidelor. Țin să vă amintesc că la 4 Ianuarie 1933 se împlinesc 10 ani dela înființarea L. A. N. C.-ului, tot așa cum s'au împlinit în Ital a 10 ani de fascism.

Dar mie să nu-mi reproșați că nu-s Mussolini, căci vina e tot a d-voastră.

D. Cuza expune apoi următoarele puncte de program:

1) *Asigurarea pânii zilnice.* — Problema pâinii — spune d. Cuza —o voiu aduce și în fața Camerei. „Primăria este obligată ca împreună cu manutanța să fabrice pâinea necesara populație lașului.

2) *Scăderea datoriilor.*—„Impozitele au ajuns așa împovărătoare pentru cetățeni, încât nu le mai pot plăti. Voi cere scăderea impozitelor și suprimarea cheltuelilor de lux ca: automobile, încetarea trimiterei în străinătate a filozofilor, diplomaților, ca d. Titulescu, care nu este diplomat, căci un diplomat nu face atâta scandal.

3) *Oprirea executărilor silite și abrogarea conversiunii și acordarea unui morator pe timp de 2 ani cu 4 la sută.*

4) *Stabilitatea funcționarilor publici,* punându-se capăt concedierilor.

In schimb să nu se numească noui funcționari.

Pentru a ajunge la o echilibrare a bugetului, am propus să se *suspende plata datoriilor externe.* Această „onoare" ne ia 6 miliarde la un buget de 17 miliarde.

5) *Eftenirea traiului* prin stăvilirea speculei.

Interzicerea oamenilor politici de a figura în consiliile de administrație a societăților comerciale, din care au ieșit compromiși (cazul d-lui Argetoianu cu Banca Bla k).

8) *Protecția elementului românesc.*

9) *Naționalizarea industriei.*

10) Schimbarea legii electorale și anumea: 1) ca guvernul de alegeri să fie întocmit de M. S. Regele din persoane în afară de partide; 2) conducerea instituțiilor să fie încredințată magisrraților și 3) suprimarea primei majoritare.

D. A. C. Cuza se declară contra funcțiunilor de partide, cărora le exprimă... condoleanțele sale. Incheind, d. Cuza arată că punctele expuse să fie socotite ca programul L. A. N. C-ului.

Alte cuvântări

Vorbesc apoi d-nii deputat Prelipceanu, Hutanu-Hotin, Ciolac, deputat de Bălți, M. Adam, deputat de Dorohoi, Urzîceanu deputat de Bacău, Nichifor Robu, deputat de Rădăuți, Popoiu deputat de Orhei, Vladimir Novițchi, Marievici, secretarul d-lui A. C. Cuza, State Gheorghiu—Paris, Emilian-București, după care ia cuvântul d. prof. Gh. Cuza care declară că L. A. N. C.-ul, prin programul său, e gata să-și ia răspunderea situației.

La sfârșit d. prof. A. C. Cuza citește o moțiune cu punctele desvoltate mai sus, după care se trimite o telegramă M. S. Regelui.

Gr. Spiru.

UN INCENDIU IN BUCUREȘTI

București 14. — In Bucureștii-Noi No. 6, un puternic incendiu a izbucnit la magaziile cu furaje și lemne dela imobilul d-lui I. Gâlcă.

A mai ars o cârciumă, 4 locuințe și magaziile din curte. Focul se datorește neglijenței unui lucrător.

Fotbal

Ultimul match oficial

„Victoria" campioană de toamnă

Primul tur al campionatului regional de foot-ball a luat sfârșit. Ieri după amiază s'a disputat la parcul sportiv ultimul match între „Victoria" și „Unirea C. F. R."-Pașcani. Intâlnirea s'a terminat la egalitate 1—1.

La „Victoria" au jucat bine: Cuțchin, Raiciu, Șabatin și Semy Maier, iar la „Unirea": Klaus, Prisacaru și Ulcer.

In urma acestui rezultat echipa d-lui Locot. Eugen Toporescu deține primul loc în clasament cu 7 puncte și cel mai mare goal-average. Urmează în ordine: „Concordia„ cu 7 puncte, „Textila cu 6 puncte, „Unirea C.F.R." 6 puncte, „Macabi-Hakoah" 2 puncte, „Generala" 2 puncte.

„Macabi-Hakoah" dacă câștigă contestațiile contra grupărilor „Generala" și „Textila", își poate îmbunătăți situația, însă ordinea clasamentului n'ar suferi nici o modificare.

Cât despre „Victoria", ea merită pe deplin locul ce-l ocupă în clasament, după munca depusă de întreaga echipă în tot decursul matchurilor de campionat.

NANU

EXTRADAREA UNUI ASASIN

Sighet 14. — La Sighet a fost arestat un anume Vinzel Solomon, originar din Slatina-Cehoslovacia, urmărit pentru asasinarea și jefuirea unui croitor din Liège (Belgia.

Pentru prinderea lui Vinzel, s'a pus un premiu de 25.000 coroane cehe.

Asasinul va fi extrădat mâne autorităților cehoslovace.

INFORMAȚIUNI

x Incepând cu numărul de astăzi, „Opinia" intră în al 29-lea an de apariție cotidiană, plasîndu-se astfel printre cele mai vechi ziare românești. E o izbândă pe care n'o poate aduce decât munca serioasă de fiecare zi, răsplătită cu încrederea și înțelegerea atâtor generații.

„Opinia", cu zestrea unui asemenea strălucit trecut, în care figura lui Al. A. Badarea străjuește ca o facă eternă, își continuă drumul de linie dreaptă în presa română.

x Bisericești. — Mâine 15 Noembrie se deschid la Nânăstirea Cetățuia cursurile școalei de călugări. Profesorii care vor preda sunt preoții: Teodose Bonteanu, dr. Constantin Nonea, Stupcanu, Luchian Neculae, Riuciuc și Gh. Todicescu.

— Ieri la ora 1 p. m. I.P.S.S. Mitropolitul Pimen a plecat la București, pentru a participa la deschiderea Parlamentului.

x D. *Profesor Eugen Herovanu*, distinsul nostru concetățean, stabilit actualmente la București, va vorbi la radio în seara de Miercuri —: despre iubire.

x Dumineca viitoare va avea loc la barou alegerea a trei delegați în Uniunea avocaților.

Sint mai multe liste.

x Marți seara la ora 9, — va cânta la radio București — d-na Sarah Goldstein, concetățeana noastră.

Situația inferioară a României

din punct de vedere radiofonic

Se știe că România stă, în privința radiofoniei, în stare de inferioritate față de mai toate țările europene.

In timp ce Franța are 16 posturi puternice de emisiune, Rusia 10, Cehoslovacia, Germania, Polonia, Austria etc. au și ele un număr respectabil de posturi, România are *un singur* post transmițător: București.

Iată însă că de curând pe aceiaș lungime de undă și-a instalat orașul Leipzig o stație de emisiune foarte puternică, 150 kw. lăsând cu totul în inferioritate Bucureștiul, care n'are decât 16 kw.

Audițiile de la București sunt complect acoperite de emisiunile Leipzig.

Și astfel, în timp ce Sovietele au posturile radiofonice cele mai tari (Leningrad 250 Kw.)

Polonia de asemenea, — România se va mulțumi numai cu emisiunile, care vor fi ascultate în orele când stația Leipzig nu funcționează.

Nu e nimic de făcut? J.

Spectacolele zilei

Unde mergem astăzi?..

14 Noembrie

Teatrul Național. — Relache
Teatrul Cinema Trianon. — *„Contesa de Monte-Cristo* cu Brigitte Helm și Rudolph Förster; *„Mi-e dor de dragoste"* cu Ernst Verebeș și Trude Berliner. Jurnal sonor *Paramount.*
Cinema Sidoli. — *„Camaraderie"* (Kamaradenschaft) film regisat de *G. W. Pabst*; *„Numai un sărut"* (Pas sur la bouche) cu Nicolas Rimsky și Lucien Gallas. Jurnal sonor *Fox.*
Teatrul Phönix — Relache.
Cinema Gheițer. — Relache.

Grâul și pâinea!

(Continuarea din pagina 1-a)

înlocuit cu altă instituție mai constructivă.

*

Rugina neagră a păgubit țara de cinci miliarde lei, care trebuiau să ne aducă din afară devize pentru acoperirea altor nevoi, iar acum din cauza secetei persistente din câmpia Dunării și din Dobrogea cât și din lipsă de sămânță, suprafețele însemânțate în toamna aceasta vor fi cu mult inferioare chiar față de cele din anul trecut.

Statul a luat măsuri să se împartă sămânță de 100 milioane lei prin camerile de agricultură; dar ce poate face și statul pe sărăcia aceasta la o suprafață de aproximativ 2 milioane Ha. rămase neînsemânțate.

*

Din lipsa de export în genere, nu intră în țară devize cu un curs ridicat, iar datoriile în afară trebuesc plătite la zi; așa deci ar fi păcat să importăm grâu care ar trebui plătit tot cu aur, atâta vreme cât nu suntem amenințați să murim de foame.

Grâu încă este în țară însă se speculează fără omenie din care speculă nu profită nici 5 la sută din producători.

Numai dacă într'adevăr ne lipsește grâul de sămânță, pentru primăvară deacum, ar fi cazul să importăm cantități care ar urma să fie distribuite cultivatorului prin camerile de agricultură, din port; pentru măcinat însă nu.

Atâta vreme cât s'a hotărât un regim al pâinei integrale, atâta vreme cât se poate amesteca făina cu o anumită cantitate de secară, cartofi și chiar cu făină de porumb, de așa maniera ca amestecul să nu fie o favoare legală exploatată de morari și brutari, nu este cazul de a importa grâu.

Apoi amestecând făina de grâu cu mălai s'ar mai consuma din cantitățile mari de porumb, care a ajuns la un preț ridicol și care rămâne an de an în coșare de-l mănâncă viermii și moliile lui (Pyrausta Nubilalis). Ar fi un sacrificiu patriotic ușor de suportat chiar dacă s'ar hotări 2 zile pe săptămână de mămăligă.

Acum când suntem încolțiți de sărăcie și necazuri din toate părțile, se impune sacrificiu din partea tuturor cetățenilor Români, în care țară se face încă risipă de pâne.

Iar lăcomia unor morari și brutari rămâne să o pună la punct aparatul administrativ și justiția țării.

Ing. Agr. D. I. Gavriliu

VIZITA MINISTERIALĂ DE IERI

DL. D. R. IOANIȚESCU PROMITE

UȘURAREA IMPOZITELOR

Legile pregătite de ministrul muncii.— Cum a decurs întrunirea dela „Sfatul Negustoresc"

In turneul pe care-l face prin țară pentru a cunoaște mai îndeaproape nevoile muncitorimei, în vederea legilor pe care le pregătește, — ministrul muncii și sănătății d. *D. R. Ioanițescu* a vizitat eri și orașul nostru.

Vizite

Capii autorităților locale, d-l prefect V. Petrovanu, d-l primar P. Bogdan, și d. chestor E. Pavlescu precum și d-nii prof. Dr. V. Râșcanu și Dr. T. Bulău, medic-șef au ieșit cu mașinile în întâmpinarea oaspelui.

Un ceai la „Corso" și apoi au urmat vizite pe la instituțiile pendinte de departamentul d-lui Ioanițescu, adică : inspectoratul sanitar și serviciul sanitar al orașului. D-nii dr. Cazacu și Bulău au înșirat nevoile, iar ministrul a promis sprijin.

De aici, d-l D. R. Ioanițescu a venit la „Sfatul Negustoresc" unde era convocată o întrunire a meseriașilor, micilor industriași, funcționari particulari, etc.

Doleanțe

A prezidat d. Zamfir și cel dintâiu a luat cuvântul d. *Samoilă* președintele Uniunei, care descrie activitatea desfășurată acum la ministerul muncii, anunțând apoi cele 8 legi pe care le pregătește domnul D. R. Ioanițescu : a) autonomia asigurărilor sociale ; b) legea meseriilor c) crearea învățământului muncitoresc ; d) jurisdicția profesională și e) legea șomajului.

D-sa încheie cu afirmația că d-l Ioanițescu va înfăptui legile pe care meseriașii le așteaptă de 20 de ani.

D-l *Vintilă Pantozopol*, secretar general la muncă, (căruia antivorbitorul i-a adus elogii) relevă activitatea dela departamentul muncii și promite că va veni curând din nou să cunoască mai deaproape nevoile tuturor.

Vorbesc apoi d-nii Zamfir, L. Spiegler, Hulubei (Roman) și Dimitru (Vaslui).

Dl. av. *Alfons Herovanu*, elogiază activitatea d-lui Ioanițescu, democrat convins, și înfierează injuriile aduse ministrului, pentrucă a participat la sărbătorirea muncitorului Flueraș.

Dl. *Silcer* cere ca impozitele să fie echitabile.

(Sosește și d. Ioanițescu însoțit de d-nii : Iancu Botez, deputat Zane, dr. Râșcanu, dr. Bulău, P. Bogdan, V. Petrovanu).

Dl. *I. Botez* : spune că e fericit că în casa negustorilor primește pe ministrul care pune urechea la pământ ca să asculte nevoile celor mulți și obijduiți.

D-nii *I. Zamfir*, Colcea, Gugui și Rapaport salută venirea ministrului și expun diferite doleanțe.

Cuvântul ministrului

Ia cuvântul apoi d. *D. R. Ioanițescu* :

— „Datoria oricărui ministru este să vină la sursă, să vadă nevoile poporului. Cu atât mai mult, eu care sunt ministrul durerilor sociale, sunt dator, chiar dacă vă cunosc revendicările, să vă ascult.

Dacă nu veneam la Iași, n'aș fi aflat că fiscalitatea se aplică aici în altă formă și că funcționarii particulari vor măsuri speciale.

In continuare d. D. R. Ioanițescu vorbește despre impozite, asigurările sociale, camerele de muncă, etc.

Meseriașii au nevoie de o ușurare a impozitelor. Voiu lupta pentru aceasta.

Până atunci rog autoritățile locale să înceteze urgia fiscală.

Vorbitorul explică apoi legile pe care le-a pregătit și roagă meseriașii să dea concursul camerelor de muncă, care deschid o eră nouă.

*

La Palatul Muncii, a vorbit dl. Vintilă Pantazopol, deoarece corporațiile fiind în conflict cu Uniunea, n'au venit la întrunirea dela „Sfatul Negustoresc".

Cu trenul de noapte, oaspeții au plecat la București, fiind însoțiți la gară de șefii autorităților.

p. grancea

---

x *In clinicile somităților medicale* „DALIN" *este recunoscut ca cel mai bun antinevralgic. Puternic și nevătămător.* Vindecă : *dureri de cap, nevralgii, junghiuri, gripă, răceli, guturai*, etc. DALIN *este aprobat de serv. Sanitar Superior cu No. 39587 din 22 Iunie 1932. Depozit : Farmacia Dr. D. Beceanu, Iași.*

Acțiunea ipotecaților ieșeni

Participarea la Congresul din București

Un mare număr de proprietari ipotecați s'a întrunit eri dimineață în sala Camerei de Comerț din localitate, spre a decide atitudinea asociației din Iași la Congresul general al proprietarilor ipotecați care se va ține la București în zilele de 20—21 cor.

Au luat cuvântul mai mulți proprietari, cari au arătat nedreptatea ce li se face de către creditori și de guvern, arătând intervențiile depuse pentru a se obține pe cale legală asanarea datoriilor urbane.

S'a ales o delegație de aproape 50 de persoane care va pleca să reprezinte interesele proprietarilor ipotecați ieșeni la congresul din București.

S'au primit adeziuni dela numeroși ipotecați între care și adeziunea d-lui prof. universitar Iorgu Iordan și Nedelcu.

Au vorbit d-nii I. V. Ionescu, N. Horovitz, A. Aristeanu, I. Apostol, Braunștein și alții.

S'a procedat apoi la colectarea chestionarelor semnate de ipotecați care vor fi trimise spre completare la București ; apoi s'a fixat o întrunire pentru Duminica viitoare.

După amează o delegație a proprietarilor ipotecați s'a prezentat d-lui ministru D. R. Ioanițescu spre a-i cere sprijinul pentru acțiunea lor.

D. Zi.

Inmormântarea lui Toma Zaharia

Ieri după amează la ora 2 a avut loc trista solemnitate a înmormântării celui ce a fost Toma Zaharia. Au participat corpul didactic, elevii școlii și prietenii răposatului.

Corpul defunctului a fost ridicat dela capela cimitirului.

Au vorbit : părintele Vasiloschi, Gh. Chirițescu, în numele asociației corpului didactic, Gh. Vartic, președintele comitetului școlar al școlii „V. Adamache",—unde decedatul a funcționat mulți ani întru luminarea tineretului.

Toți au relevat meritele alese ale mult regretatului institutor Toma Zaharia,— un caracter.

---

x **Durerea de bătături** te enervează și te face uricios. Remediul îl găsiți în preparatul „ANTICALUS" soluție și pomadă. Depozit Farmacia Dr. Rătianu str. Cuza Vodă 48. Marca depusă

CONVOCAREA COMITETULUI

ȘCOALEI NORMALE „V. LUPU"

In conformitate cu ordinul M. Instrucțiunii Publice, și pe baza legii de organizare a comitetelor școlare, d-nii membrii ai comunității dela școala normală „Vasile Lupu", sunt rugați a lua parte la adunarea generală a comunității acestei școli, care va avea loc în ziua de Joi 17 Noembrie 1932 ora 3 p. m., în cancelaria școalei normale „Vasile Lupu" din Iași.

La ordinea zilei fiind votarea proectului de buget al comitetului școlar pe anul 1932.

In cazul când la această dată nu se va prezenta numărul legal de membrii, adunarea va ține a doua ședință în ziua de Joi 24 Noembrie a. c. în același loc și la aceiaș oră, când ședința se va ține cu oricare va fi numărul membrilor prezenți.

Mașina școalei va pleca dela punctul „Corso" la ora 2,45.

Mâine Marți 15 Noembrie, *reprezentația de adio* a Trupei de artă Mișa Fișson împreună cu Sara Ghinghold

se va juca

SANIN (Amorul liber)

comedie în 4 acte de Artzibașef, pusă în scenă de MIȘA FIȘSON. In această comedie d-na SARA GHINGOLD va cânta romanța țigănească : Iamșik goni tă ik Iaru.

VIAȚA TEATRALĂ

SE CENTRALIZEAZA LA IAȘI

TREI TEATRE NAȚIONALE

Succesul „Miresei din Tărăscău". — O precizare.

Este lucru cert că bugetul pe anul viitor va fi comprimat. O amputare mai simțitoare va suferi însă ministerul instrucțiunii publice. Numai secția artelor dela acest departament și anume : teatrele și operele, se vor... bucura de o reducere care se va cifra la 80.000.000 lei, la capitolul subvenții.

Faptul acesta până acum câteva zile un simplu svon, a fost confirmat ieri seara public de d-l subsecretar de stat Petre Andrei, — care și-a complectat precizările că este vorba de o impreunare a Teatrelor Naționale din Iași, Cernăuți și Chișinău, într'un singur teatru subvenționat, cu sediul în localitate...

*

Comedia lui Otto Indig : „Mireasa din Tărăscău", este în serie fericită.

Sâmbătă și Duminică, spectacolele s'au dat cu casa închisă.

Motiv ca direcțiunea să mențină pe afiș și săptămâna aceasta.

Spectacolul, contrar unor svonuri care au circulat, se va oferi în aceiași admirabilă intrepretare în frunte cu artistul C. Ramadan...

REX

DESCINDERI LA UNII NEGUSTORI IEȘENI

și confiscarea de mărfuri cumpărate dela hoți

Am reatat la timp arestarea unei periculoase bande de hoți care lucra sub conducerea unui cunoscut client al poliției anume Cujba (acesta fiind prins de jandarmii din Perival).

Timp de zece zile poliția a făcut cercetări în cel mai strict secret. Au fost arestați vreo 16 indivizi dintre care patru ieșeni. Ei se numesc M. Tudose, V. Beje, V, Darie și cârciumarul T. Rogan. Ei au fost trimiși la Perival-Bălți unde se continuă ancheta.

Dela biroul judiciar a plecat la Perval d. comisar Em. C. Vasiliu spre a participa la cercetări. Descoperirile făcute acolo sunt într'adevăr senzaționale.

Ferma hoților

La Perival, Cujbă trăia în concubinaj cu o femeie proprietară de pământ și casă. Acolo își făcuseră hoții cuibul.

Răufăcătorii colindau satele din județul Iași, furau vite și le aduceau la Perival.

Banda dădea lovituri și în orașele din Moldova și Basarabia.

Lucrurile furate erau depozitate tot la Perival, unde era o adevărată fermă a hoților. Zeci de cai și vite cornute, vechicule și obiecte casnice se aflau depozitate acolo.

Descinderi la Iași

De aici hoții, după câteva luni, porneau cu obiectele prin orașe și le vindeau. Cei arestați au indicat și numeroase adrese ieșene unde au vândut multe lucruri.

Poliția a ridicat covoare și obiecte casnice dela comercianții Ciciniker din str. Crucei și Hună din str. Rosetti. Azi dimineață descinderile au continuat. D. comisar Păun însoțit de detectivi, au ridicat o nouă serie de lucruri. Cercetările se fac în cel mai strict secret.

Rep.

Știri polițienești

Un atac al banditilor

în cartierul Socola

Un îndrăzneț atac banditesc s'a comis astă noapte în cartierul Socola.

Trei indivizi au pătruns în curtea locuitorului Dumitru Teodor Anton din mahalaua Inundați No. 2 bis.

Hoții au început să spargă zidul spre a pătrunde în casă. Locatarul simțindu-i, a ieșit în curte și a început să strige după ajutor.

Hoții au tras focuri de revolver asupra lui. Gloanțele au pătruns în casă și au stricat mobilele.

La zgomotul împușcăturilor au ieșit mai mulți vecini, care au alergat în ajutorul lui Dumitru Anton.

Temându-se să nu fie prinși, hoții au luat-o la fugă și au dispărut pe șesul Bahluiului.

Poliția a început cercetări pentru descoperirea tâlharilor.

*

Furturi. — Locuitorul Dumitru Cojocaru din com. Copou s'a plins poliției că în hală i s'au furat din buzunar 400 lei.

— Hoți necunoscuți a pătruns în locuința d-lui Gh. Zăpodeanu din strada Berăria Veche 16 și i-au furat numeroase obiecte casnice.

— D. Teodor Mida din str. Viilor s'a plâns poliției că i s'a furat în lipsa lui de acasă 1040 lei.

— Poliția cercetează pe femeia Clement Clotilda din Sighișoara, acuzată ca a comis un furt la d-na M. Marcus din Șoseaua Păcurari 63.

— Câte un furt de haine și obiecte casnice s'a comis la Elena Popa din strada Păcurari 63, Leon Michel din str. Socola 29, Moscu Goldenberg și Nuchăm Moldavschi din str. Socola Nr. 4.

— La hală s'a furat femeii Maria Mălnescu din str. Halei suma de 850 lei.

— Poliția cercetează pe Nechita Radovici fără domiciliu autorul unui furt la d. David Lazăr din Bulevardul Ferdinand No. 18.

— Deasemenea se află în cercetarea poliției Ion Moraru din Știubeu-Doreiu autorul unui furt comis la d. P. Țugui Stângaciu din str. Luca Arbore No. 5.

Un început de incendiu s'a declarat la locuința d-lui Goldștein Iosif din str. Lăpușneanu 14. De la un coș defect, s'au aprins niște niște grinzi din pod.

Sosind pompierii, focul a fost localizat

INFORMAȚIUNI

x *In vederea aplicării legii pentru controlul averilor, Ministerul de Justiție a desemnat magistrați special la Curțile de Apel.*

La Curtea de Iași au fost desemnați d-nii consilieri Gane, Stănescu și Apostolide ca titulari ; și d-nii Lupu și Buzea ca supleanți.

x Sâmbătă după amează s'a inaugurat cursul de filozofie la Universitatea din Iași. Fiind și comemorarea lui Vasile Conta d. profesor Petrovici a vorbit despre opera marelui filozof român.

A asistat un mare număr de studenți dela toate facultățile, precum și public particular.

x Cercul vânătorilor a organizat ieri o goană în pădurea de la Brăești. Rezultatul : au fost împușcați 4 țapi, o vulpe, 4 lupi și 50 iepuri.

Soseşte trenul norocului vostru !

la

„PROVIDENȚA"

care, a împărțit jucătorilor peste 15 milioane lei.

Tragerea la 16 și 17 Noembrie

Discreție garantată

„Providența" nu publică numele celor care câștigă, decât cu consimțimântul acestora.

COLECTURA PRINCIPALĂ

PROVIDENȚA

str. Ștefan cel Mare 36

LOCAȘUL NOROCULUI

FEMINISTELE PROTESTEAZA

CONTRA INTENȚIEI DE A SE ELIMINA FEMEILE DIN SLUJBE

Știrea că guvernul ar intenționa să elimine din slujbe toate femeile-funcționare, a provocat o legitimă enervare în toate instituțiile publice. Peste tot numărul funcționarelor întrece cu mult pe cel al bărbaților-funcționari, așa că sunt amenințate să rămâie pe drumuri sute de femei.

In fața acestei situații „Asociația pentru emanciparea civilă și politică a femeilor române" s'a întrunit în ședință, Sâmbătă seara, în localul din str. Buzdugan, spre a hotărâ acțiunea ce trebue desfășurată.

D-na Elena C. Meissner a făcut o expunere impresionantă asupra situației.

Au mai vorbit și alte doamne.

S'a hotărît apoi să se lanseze un manifest în care să se protesteze împotriva intenției guvernului de a licenția din slujbe femeile. Un memoriu va fi trimis primului ministru.

Se afirmă că în cazul când guvernul va persista în intenția aceasta, funcționarele din toată țara vor organiza manifestații și întruniri de protest.

S.

INSERȚIE 1)

Primim următoarele :

Domnule Director,

Mai jos semnații comercianți de măcelărie din acest oraș, cu cel mai profund respect vă rugăm a da publicității în unul din numerile ziarului „Opinia" pe care cu onoare îl conduceți următoarele : Acum câteva zile a apărut tot în ziarul „Opinia" o informație cum noi ne-am fi hotărât a ridica prețul actual al cărnei de porc fapt ce este absolut inexact ; noi cerem însă ca onor. Primăria să reducă taxele ce le percepe la Abator la tăiere, căci aceste taxe precum și cheltuielele ce le avem cu fiecare animator tăiat sunt prea mari și pentru ca opinia publică să aibă cunoștință de ele le enumerăm mai jos.

Viza 30 lei, Taxa 85 lei, Transport Abator 40 lei, Transport de la Abator 40 lei, Lucru 40 lei Ghiața 24 lei, Taxa de vânzare 10 lei, Certificat 50 lei, Mațe 4 lei, Total 323 lei.

Aducându-vă toate acestea la cunoștință respectuos vă rugăm Domnule Director a primi distinsele noastre salutări și mulțumiri.

Gh. Costăchescu, Th. Costăchescu, Gh. Rusu, Gh. Insurățelu, Leon Leahu, Baier Vladimir, I. Gogioiu, Bănaru C-tin, Gh. Laibăr, Al. Doroftei.

ABSOLVENT al facultății de științe, predă lecții curs secundar, superior și inferior. Specialitate matematici și fizică. A se adresa str. Carp No. 8 la d. Eliade.

SE CAUTĂ de închiriat imediat o cameră și o bucătărie în ori ce cartier. A se adresa la ziar.

DE INCHIRIAT o magazie de zid, pentru automobil sau mobilă Str. St. Sava 16.

ULTIMA ORĂ

SERVILISMUL IN FAŢA COROANEI

Constatările d-lui mareşal Averescu

Bucureşti 14.—La clubul partidului poporului, s'a ţinut ieri şedinţa comitetului executiv.

D. *mareşal Averescu* a făcut o serie de declaraţiuni politice, din care reţinem :

— Regimul care a compromis Regenţa, care a compromis situaţia economico-financiară a ţării, se găseşte la putere după un an şi două luni de la alungarea lui.

Dl. Mareşal Averescu

Cum se explică aceasta? Este ceva putred în funcţionarea mecanismului nostru politic.

D. Averescu arată că, încă cu ani în urmă, a scris un articol pe tema: „Regele nu poate greşi". Numai miniştrii sînt vinovaţi.

S'a creat o atmosferă sufocantă, de nedemnitate şi corupţie. Opinioară, Lascar Catargiu spunea că, dacă vrem să nu fie distrusă pădurea, să nu dăm coadă toporului. Toporul este Regele, iar coada o formează politicianii.

La noi, toate puterile emană... dela stăpîn! Toţi politicianii, la cel mai mic semn, se pun pe brânci cu servilismul lor în faţa Coroanei.

D. Averescu dă ca pildă o discuţie din Consiliul de Miniştri, din vremea guvernării d-sale. Trebuiau completate două locuri în guvern. D. Averescu a vrut să facă numirile fără să întrebe pe Rege. Însă ceilalţi miniştri au insistat să ceară în prealabil avizul Suveranului,

D. Pogonat vrea dictatură

Au urmat discuţiuni, luând cuvântul diverşi fruntaşi ai partidului.

D. *Petre Pogonat* dela Iaşi, s'a pronunţat pentru un regim dictatorial, spunând că Dictatura este o necesitate istorică.

D. prof. Meitani a vorbit despre răspunderea ministerială.

D. Berea-Bacău a arătat nevoia reintronării constituţionalismului.

*

D. *mareşal Averescu* ia din nou cuvântul şi recomandă prietenilor a nu da niciodată ascultare zvonurilor.

In chestia raporturilor cu Coroana, arată că ţine contactul. A fost la Palat şi în anul 1930 şi în anul 1931. Dar nu va admite compromisuri.

In fine, se pronunţă contra dictaturei, de oarece ea aduce grave dezavantagii care nu pot fi înlăturate.

UN IMPRUMUT ORIGINAL

IN SINUL PARTIDULUI

Este interesantă următoarea înştiinţare făcută de d. mareşal Averescu :

Conducerea partidului va lansa — numai în sinul partidului — un împrumut de 3 milioane lei, prin subscrieri a câte 250 lei, amortizabil în 10 ani şi cu dobândă de 4 la sută.

Suma împrumutului va fi folosită pentru campania de propagandă a partidului şi în special pentru sprijinirea ziarului „Îndreptarea".

Incheeri

Şedinţa comitetului s'a terminat prin următoarele hotăriri:

Menţinerea moţiunii din anul 1931.

O acţiune de consolidare a partidului, în vederea unor schimbări importante care nu vor întârzia să se producă.

Intensificarea organizării şi propagandei.

INFORMAŢIUNI

x *Am anunţat că ziarul „Le Temps" publicase ştirea despre tratativele cu un consorţiu franco-elveţian pentru asanarea băncii Blank.*

Ziarul german „Frankfurter Zeitung" desminte însă această informaţie, susţinând că s'a interesat la instituţiile străine şi a aflat că nu este vorba de asanarea băncii Blank. Ştirea retacerii acestei bănci ar fi fost deci răspândită din anumite interese.

x **O brutărie model.**—La Podul Bucşinescu, s'a inaugurat ieri brutăria,—proprietatea d-lui Chiuca şi concesionată d-lui M. H. Şloim — într'o clădire modernă, care ar putea face cinste şi centrului, cu o instalaţie care întruneşte toate condiţiile higienice.

Pâinea,—atât acea albă cât şi cea neagră — fabricată în condiţiuni excelente, atât calitativ cât şi cantitativ, dovedeşte încă odată că toate brutăriile ar putea fabrica o pâine cât se poate de bună, cu actualul preţ.

Faţă cu obligaţia fermă luată de actualul concesionar, locuitorii dela Podul Bucşinescu şi împrejurimi vor avea şansa de a mânca o pâine bună din toate punctele de vedere.

x **Comemorarea lui Vasile Conta.**— *Dl. Dan Bădăreu* va ţine, la Facultatea de Litere, un ciclu de 14 conferinţe asupra filosofiei lui Vasile Conta cu ocazia comemorării de 50 de ani de la moartea marelui filosof ieşan. Aceste conferinţe vor avea loc în fiecare Mercuri de la orele 5 la orele 6, începând de Mercuri 16 Noembrie, şi vor suferi o întrerupere în timpul vacanţei de Crăciun.

x **In aplicarea legii măsurilor financiare urgente,** Administraţia financiară a înştiinţat că tuturo contribuabililor cari sunt în restanţă cu plăţile, li se va reduce dobânda de întârziere dacă vor plăti datoriile către stat până la 25 Decembrie 1932.

x **Controlul trăsurilor.** — La chestură s'a început azi dimineaţă revizia trăsurilor de piaţă. Operaţiile sunt efectuate de d-nii Zarifopol şi comisar Neagu.

S'a constatat că majoritatea trăsurilor din Iaşi sunt atât de deteriorate, încât nu mai pot fi utilizate.

Comisiunea a hotărât ca trăsurile în stare bună să circule ziua, cele puţin uzate să circule noaptea, iar cele deteriorate să fie scoase din circulaţie.

x *D. profesor dr. C. Parhon va fi mâine Marţi în localitate şi va consulta în cabinetul d lui dr. Radu, între orele 3 5.*

Două întruniri la Galaţi

provoacă îngrijorarea autorităţilor

Galaţi 14.— Pentru ieri fusese convocată, în sala „Paradis" o întrunire arhanghelistă, la care au participat d-nii Ion şi Corneliu Zelea Codreanu.

Tot ieri, la clubul socialist din str. Brăilei, s'a ţinut o întrunire de protestare contra devastării clubului socialist din Bucureşti.

Autorităţile erau îngrijorate să nu se producă ciocniri între cele două tabere. Deaceia au fost luate măsuri speciale de pază.

S'au adus trupe, prevăzute cu mitraliere şi au fost aşezate în diverse puncte ale oraşului.

Totul însă a decurs în ordine. După întruniri, participanţii s'au împrăştiat în linişte.

Pregătirea bugetului

primăriei Iaşi

Lucrările pentru întocmirea bugetului municipiului pe anul 1933, continuă la primărie.

S'a hotărât ca toate cheltuelile să fie reduse cu 40 la sută, iar veniturile cu 30 la sută.

Bugetul nu va trece în nici un caz peste 60—65 milioane.

In legătură cu aceasta, primăria a hotărât să se revizuiască toate impozitele comunale. Cu acest prilej se vor face reduceri simţitoare.

Deasemenea se vor reduce şi cotele adiţionale. Intrucât aceste cote n'au fost plătite în întregime, se vor face intervenţii la ministerul de finanţe ca să achite toate restanţele.

ORA 3

GRAV ACCIDENT DE AUTOMOBIL

pe şoseaua Buzău-Bucureşti

Un mort şi doi grav răniţi

Bucureşti 14 — Un grav accident de automobil s'a întâmplat astăzi dimineaţă pe şoseaua Buzău-Bucureşti, în apropiere de comuna Valea Călugărească.

Maşina No. 141 Râmnicu-Sărat venia spre Capitală. In automobil se aflau d. Ionescu-Maritza, fostul director general al închisorilor şi d-na şi d. ing. Şerbănescu din Bucureşti str. Izvor 87 (fiica şi ginerele d-lui Ionescu-Maritza.

Automobilul era condus de d. Şerbănescu. La un moment dat, apăruse pe şosea o vacă. Conducătorul maşinei vrând să evite animalul, a virat brusc. Automobilul s'a răsturnat în şanţul şoselei, rostogolindu-se de câteva ori.

D. Ionescu-Maritza a fost ucis pe loc, iar soţii Şerbănescu s'au ales cu răni grave pe tot corpul. Mortul şi răniţii au fost aduşi cu un alt automobil la Bucureşti. Ştirea a provocat o tristă impresie în Capitală, unde victimele sânt bine cunoscute.

Regele oprit în stradă

de o tânără fată care-i face un cadou original

Bucureşti 14 — Regele a sosit astăzi dimineaţă la Bucureşti, venind dela Sinaia. In dreptul Ateneului automobilul suveranului a fost oprit de o tânără fată în etate de 16 ani.

Ea s'a apropiat de maşină şi a spus Regelui că de mult doria să-i facă un cadou. Fata a întins suveranului un pachet, în care se afla o bucată de mătasă japoneză de cea mai fină calitate.

Regele, plăcut impresionat, a mulţumit călduros.

Fata se numeşte Tereza Szabo şi e fiica unui comerciant de confecţiuni din Calea Victoriei.

Răspunsul pentru Geneva

Buc. 14. — Azi la prânz a avut loc acasă la d. Maniu o restrânsă consfătuire ministerială.

Au luat parte numai d-nii Maniu, Titulescu şi Madgearu.

S'a discutat despre protocolul dela Geneva şi s'a redactat proectul de răspuns pentru Liga Naţiunilor.

RUSIA PROPUNE ROMÂNIEI

RELUAREA TRATATIVELOR LA VARŞOVIA

Varşovia 14. — Guvernul Sovietelor a hotărât să reia tratativele cu România, la o dată fixă, şi urmând ca delegaţii respectivi să se întâlnească la Varşovia.

Se aşteaptă răspunsul guvernului român şi eventuala desemnare a delegaţilor.

*

Berlin 14 — Se anunţă din Moscova că guvernul sovietelor a ascultat expozeul d lui Litvinov şi critica făcută de d-sa la ultima formulă transmisă de d. Titulescu.

Guvernul sovietic şi-a însuşit punctul de vedere al d-lui Litvinov, considerând formula românească inacceptabilă. Totuşi e gata să reia contactul cu România, pentru a găsi un text de compromis.

Prin această procedare, Rusia vrea să arate Europei şi în special Franţei, că este paşnică şi dispusă la conciliere, însă România ar fi aceia care face dificultăţi.

Manifestaţie ostilă la legaţia Greciei

Guvernul prezintă scuze

Bucureşti 14.—Un grup de 80 studenţi macedoneni a plecat dela cămin şi s'a dus la legaţia Greciei unde a manifestat ostil, strigând :

„Jos justiţia dela Salonic!"

Era vorba de procesul prin care se face nedreptate unor români macedoneni.

Cu prilejul manifestaţiei a fost spart şi un geam dela legaţie.

Apoi studenţii au pornit pe calea Victoriei unde au fost împrăştiaţi de jandarmi. Au fost arestaţi 36 manifestanţi cărora li s'au luat declaraţii la poliţie; apoi au fost lăsaţi în libertate.

*

D. Titulescu ministru de externe, a luat contact cu d. Collas ministrul Greciei, căruia i-a exprimat regretele guvernului pentru cele întâmplate.

UN EVADAT SE INSOARĂ

ŞI ESTE ARESTAT CHIAR LA NUNTA

Arad 14 — In satul Mândruloc (Arad) a avut loc ieri o nuntă originală.

Un anume Al. Trifon a evadat dela închisoarea militară din Brăila, şi a venit în sat cu gândul anumit de a se căsători cu o fată cu care avusese relaţiuni şi o lăsase gravidă.

Nunta a avut loc ieri la biserică ; însă jandarmii primiseră ordin să aresteze pe evadat.

Jandarmii au venit la biserică, au aşteptat până ce s'a terminat slujba căsătoriei, apoi au arestat pe mire şi l-au expediat la Brăila.

Poziţia partidelor în pragul deschiderii parlamentului

Atitudinea partidului liberal

Bucureşti 14.— Comitetul executiv al partidului liberal a fost convocat pentru mâne Marţi.

D. Duca crede că trebue să se dea răgaz guvernului pentru a trece bugetul. După aceia, va începe lupta de răsturnare.

D. Duca crede că guvernul nu trebuia să se grăbească a face apel financiar la Liga Naţiunilor.

*

Georgiştii.— D. George Bratianu şi-a convocat comitetul executiv al partidului său, pentru Simbătă 19 Noembre, spre a fixa atitudinea faţă de guvern.

*

Gogiştii. — D. Goga va lua poziţie contra guvernului şi va combate acordul cu Geneva. Deasemenea, va cere restabilizarea leului.

*

D. Iorga va participa la şedinţele Senatului, special pentru a ataca pe d. Titulescu.

*

In sinul majorităţii nemulţumirile regăţene vor fi canalizate în jurul acţiunii d-lui Iunian.

Ardelenii grupaţi în jurul d-lui Vaida, vor desvolta o serie de interpelări, iar ţinta atacurilor va fi d. Titulescu.

PROMISIUNI MINISTERIALE

PENTRU IAŞI

Ajutoare epitropiei Sf. Spiridon. — O discuţie cu primarul în chestia apei

In biroul „Sfatului Negustoresc" după terminarea întrunirei meseriaşilor.

Prezenţi: ministrul Ioaniţescu, parlamentarii Iaşului, delegaţi cu memorii, autorităţile, etc.

Vorbeşte toată lumea, adresând întrebări diferite ministrului care bea un ceai.

— „D. Maniu când bea ceai, are o vorbă : „drăguţilor acum vorbiţi voi şi lăsaţi-mă pe mine în pace" ;—vă rog acelaşi lucru", — spune d. Ioaniţescu.

*

După ce s'a consumat ceaiul, primarul încearcă o întrebare :

—„Ce ne promiteţi pozitiv pentru spitalele noastre?".

— „Mă preocupă gândul să acopăr toate nevoile spitalelor. Voi mai da 6 milioane dela loterie, pentru Sf. Spiridon.

Merge greu şi la noi.

Când am venit la minister, nici 1 | 5 din materiale nu ni se plătise. Am luat de atunci dela capitolul extraordinar 60 milioane şi vre-o 48 milioane din budgetul ordinar. Aceasta numai pentru materiale. Până la sfârşitul anului cred să mai scot până la 200 milioane. Apoi, mai este şi personalul.

Vă voiu da tot ce se va putea.

Dar nici ajutorul comunei şi al judeţului nu trebuie să lipsească.

In orice caz, eu îmi iau obligaţia să acopăr jumătate din cererile D-voastră, dacă va luaţi obligaţia să rezolvaţi problema apei".

—„O fac, dacă Statul ne plăteşte datoriile",— replică d. Bogdan.

—„Angajamentul acesta nu mi-l pot lua. Şi statul o duce greu. S'au încasat din buget circa 15 miliarde. Ar mai fi încă 3. Din acestea : 10 jum. miliarde merg la salarii, 4 jum. miliarde la pensii, 6 jum. miliarde la cupon şi apoi vin materialele ministerelor.

Socotţi, vă rog"...

Intervine d-l senator N. Canănău.

— „Atunci Statul nu-i un platnic cinstit!"

— „Plăteşte şi el cum poate. Cine apucă să ia, ere!."

D-l deputat Zene :

— „Atunci, faceţi ca să luăm şi noi!.."

— „Eu dau concurs numai acelora care nu pot răzbate. Iaşul însă ar putea. Să încrunte puţin din sprincene şi d. Costăchescu, şi veţi avea bani", — a răspuns d-l Ioaniţescu.

*

Delegaţiei proprietarilor ipotecaţi, ministrul i-a răspuns că d. Maniu studează doleanţele lor.

Delegaţiei funcţionarilor care a susţinut că se fac presiuni pentru nerespectarea repauzului, — i-a obiectat să nu fie atât de îndărjiţi împotriva patronilor.

Incolo : promisiuni, zâmbete, speranţe...

Henry Burileanu

Informaţiuni

x **Paradisul copiilor este „MOCA". Faceţi fericirea micuţilor Dvs. cumpărându-le eftin : Ciocolată Bomboane Turtă dulce etc.**

x Se va preciza zilele acestea data alegerii noului Comitet al societăţii de medici şi naturalişti, cel mai vechiu aşezământ ştiinţific din ţară.

Se prevede o luptă interesantă la această alegere.

x Fruntaşul social-democrat d. Leon Gheller a ţinut eri dimineaţa o interesantă conferinţă tratând despre „Foloasele meritului stabilizării". Asemenea conferinţe cu caracter economico-social, se ţin în fiecare Duminică la clubul social democrat.

x La 20 Noembrie se va ţine în localitate congresul „Blocului pensionarilor publici".

Vor lua parte toate asociaţiile de pensionari din întreaga ţară.

x **„Cartea Românească.** este singura instituţie de propagandă culturală. O singură vizită vă poate dovedi acest lucru.

TEATRUL NAŢIONAL
Mercuri seara extraordinara comedie
„Băiat de viaţă"
cu marele comic
V. BREZEANU

x Domnul avocat C. Ghimpeţeanu se va afla în localitate în zilele de 15, 16 şi 17 Noembrie consultând dela 8—9 seara în str. Elena Doamna 16.

x D-nii avocaţi sunt rugaţi a lua notă că noile agende pe 1933 solide, elegante şi practice, sunt agendele „Cartea Românească" complecte în piele le 80.

RADIO
SCHAUB
SUPERHET
lung. undă 16-2000 m.
aduce în difuzor
EUROPA
AMERICA
OCEANIA
AFRICA
ASIA

Prima Societate Fraternă Israelită
pentru întreţinerea
Azilului de Bătrâni din Iaşi

CONVOCARE

In conformitate cu art. 25-26 din statutele azilului, d-nii membri donatori şi cotizanţi ai acestei instituţiuni sunt convocaţi în *Adunare Generală Extra-ordinară* pentru ziua de *Duminică 20 Noembrie 1932 ora 3 p. m.* la sediul Azilului din str. Sf. Constantin No 5, la ordinea zilei fiind : 1) Strângerea fondurilor necesare pentru terminarea nouei clădiri. 2) Ratificarea vânzărei unui teren din proprietatea azilului strada Sf. Andrei 50 şi a parcelei din str. Şipote 18. 3) Diverse chestiuni ce se vor ivi. Dacă la data de mai sus nu se va prezenta un număr sufficient de membri, a doua adunare se va ţinea *Duminica următoare 27 Noembrie a. c.* cu ori ce număr de membrii vor fi prezenţi.

Preşedinte, FILIP SCHILLER
Secretar Gl, LUPU FISCHLER

x In vremea critică de astăzi se impune o economie cât mai mare. Toată lumea cumpără galoşi şi şoşoni marca „Tretorn" recunoscuţi ca cei mai buni din lume. De vânzare la vechiul şi renumitul magazin „*La cocoşul de aur*" H. Braunştein din strada Ştefan cel Mare No. 4

ANUL XXIX No. 7668

3 LEI EXEMPLARUL

MERCURI 16 NOEMBRIE 1932

OPINIA

ZIAR POLITIC COTIDIAN

ABONAMENTE
Lei 1000 . . .
„ 500 .
„ 300

ATELIE...
IAȘI.—STR...

Fundațiunea „Regele Ferdinand I"
București
Str. Știrbei Vodă 3
(Adm. Dom. Coroanei)

XI. 932.12 SOSIRE

BON No.
4
PREMIILE GRATUITE
ALE ZIARULUI
OPINIA

ACTUALITĂȚI POLITICE

GUVERNUL
ȘI FUNCȚIILE VACANTE
Se menține inflația funcționărească

Sânt multe locuri vacante în magistratură, Consiliul superior s'a întrunit, a făcut recomandări; iar ministrul de justiție face avansări, face numiri, numește și numește....

Față de criza financiară și de ficitul bugetar extraordinar, fusese vorba a se face economii anormale la capitolul materialelor, fiind acum primejdie a se paraliza întreaga structură socială.

S'au făcut multe și dureroase reduceri la personal; și e vorba să se mai facă.

Cum ar fi sălbatec și deci nu-i recomandabil a se face congedieri de funcționari, și cum este presantă nevoia sporirei economiilor bugetare, s'ar fi impus — și guvernul chiar a înștiințat—necompletarea locurilor vacante.

Așa de bine aplică guvernul această măsură încât... complectează toate locurile în magistratură. Dar poate sânt indispensabile aceste locuri?

Amintiți-vă de recenta comunicare a d lui Eugen Petit, distinsul consilier de la Casație. D-sa a arătat inflațiunea exagerată de magistrați, începînd cu Casația și sfîrșind cu judecătoriile rurale. Ar fi fost deci timpul a se începe cu normalizarea serviciilor, prin sistemul cel mai ușor și blajin: desființarea locurilor vacante.

Or, guvernul n'o face. Și cazul cu magistratura este pilda procedării neîndoioase în toate ramurele de administrațiune. Se vor face mereu numiri în locuri vacante; și tot odată—în tradiția orientalismului nostru politic—se vor produce destituiri sub diverse pretexte, spre a se face noui locuri,— pentru plasarea partizanilor regimului.

Aceasta-i nenorocirea politicei de partide. Chiar în fața prăpastiei, guvernanții nu revin la logică și moderațiune, ci pun țara toată în funcția cluburilor și secătuesc puterile de refacere a statului.

Sistemul nenorocit, în timpul crincen de azi, devine infracțiune pentru care ar trebui să se pregătească răspunderi penale.

X.

IDEI ȘI FAPTE

CU PRILEJUL VIZITEI UNUI MINISTRU

Iașul, care nu-i reprezentat în actualul guvern decât printr'o semi-excelență, e compleet neglijat de miniștri. Aceștia frecventează des Dorohoiul, Botoșanii, Herța, — numai Iașul, nu.

Dar iată că îi vine ministrului muncii fericita ideia de a repara greșelile colegilor. — „Tot sunt la Hârlău — și-a zis d. D. R. Ioanițescu, hai să onorez și capitala Moldovei cu prezența mea!" Zis și făcut.

Trebuie să obiectăm însă, că, spre cinstea ieșenilor, acești cetățeni, uitați de Dumnezeu și de dregători, nu nutresc deloc pentru puternicii zilei vreun sentiment de admirație. De unde, o indiferență elocventă pentru excelența care ne-a vizitat Duminică. „Un ministru, domnilor, e și el un simplu muritor, chiar sau mai ales când îi zice D. R. Ioanițescu. Ne poate spune multe și nu ne poate ajuta cu nimic. Să'l lăsăm așa dar în plata Domnului" —asta-i judecata logică a ieșanului, drept răspuns firesc la boicotarea sistematică a urbei noastre.

Totuși, câteva sute de muncitori și meseriași s'au adunat la Casa Muncii spre a sta de vorbă cu titularul dela muncă, sănătate publică și ocrotiri sociale. Ne-ar trebui multe coloane, pentru a putea înșira laconic doleanțele acestor oameni. Un lucrător vroia să se plângă ministrului că plătește de ani de zile o cotă mare, iar când i s'a îmbolnăvit nevasta, a fost nevoit s'o ducă la un medic particular și să-i cumpere leacuri scumpe la farmacie. O fată ținea să'l inițieze pe d. ministru în tragedia atâtor altor colege care muncesc *cincisprezece ore în șir* în schimbul unei retribuții omenești *de cincisprezece lei*. Și așa fără sfârșit. Iar cu toții la un loc, vroiau să implore milă pentru ei, soțiile și copilașii lor goi și flămânzi.

Un muncitor și un meseriaș ieșan au multe de jăluit din viața lor chinuitoare, plină de necazuri, lipsită de o cât de mică bucurie.

Domnul ministru se lăsa însă așteptat mult și bine și bieții oameni, care au uitat, sub povara greutăților, parola ieșană, aceea de a neglija pe miniștri — s'au risipit târziu de tot pela casele lor, fără să li să fi oferit ocazia gratuită de a admira burta respectabilă a ministrului muncii.

Să fie totuși pe pace cei păcăliți de... anturajul excelenței.

S'au găsit alții care i-au expus revend cările muncitorilor și meseriașilor (cine i-a rugat? —asta-i altă chestie). Și acestora le-a fost dat să înghită în sec promisiunile oficiale. Se vor micșora dările și cotele, se vor organiza camerele de muncă, se va reglementa, se va interveni se va ajuta...

Când și cum? Asta nu le-a spus nici lor d. ministru. Și nici celor adunați la Casa Muncii nu le ar fi spus-o. Din simplul motiv, că nu o știe nici dumnealui, oricât de bine intenționat ar fi.

Sarcina unui ministru democrat, aflător în turneu electoral, e de a făgădui multe și frumoase. De ce s'ar supăra deci păcăliții dela Casa Muncii că nu lor ci altora le-a revenit onoarea de a prinde... făgăduințe depe buzele democrate ale d-lui D. R.?..

I. L. BASARABEANU

Președintele Hindenburg
și ca eneaua care-i poartă numele

La New York s'a deschis acum câtva timp o cafenea numită „Hindenburg". Localul e condus de un german, care a crezut în felul acesta să omagieze pe președintele Hindenburg.

Cafeneaua e situată însă într'un cartier cu un renume nu tocmai bun. Localul servește pentru întâlnirile unor indivizi rău famați, pentru vagabonzi și prostituate.

Aflându-se acest fapt, ministerul de externe din Berlin a intervenit prin ambasada americană la primăria din New-York, cerînd să se schimbe numele localului. Președintele Hindenburg renunță bucuros la „onoarea" făcută de compatriotul din America!...

20 AEROPLANE
în zbor peste Atlantic

Ministrul aviației din Italia, după cum relatează ziarele din Roma, pregătește un raid senzațional, cum nu s'a mai organizat până în prezent. Douăzeci de aeroplane italiene vor porni împreună, în aceiaș zi, în zbor peste Atlantic.

Proectul a fixat data raidului pentru luna Iunie 1933. Până atunci aparatele care vor întreprinde îndrăznețul zbor, vor fi puse la punct. Itinerarul este Roma—New-York—Chicago—New-York—Roma, adică dus și întors peste oceanul Atlantic. Se afirmă că ducele Mussolini a aprobat organizarea acestor raiduri, care vor însemna pentru Italia o mare propagandă aviatică.

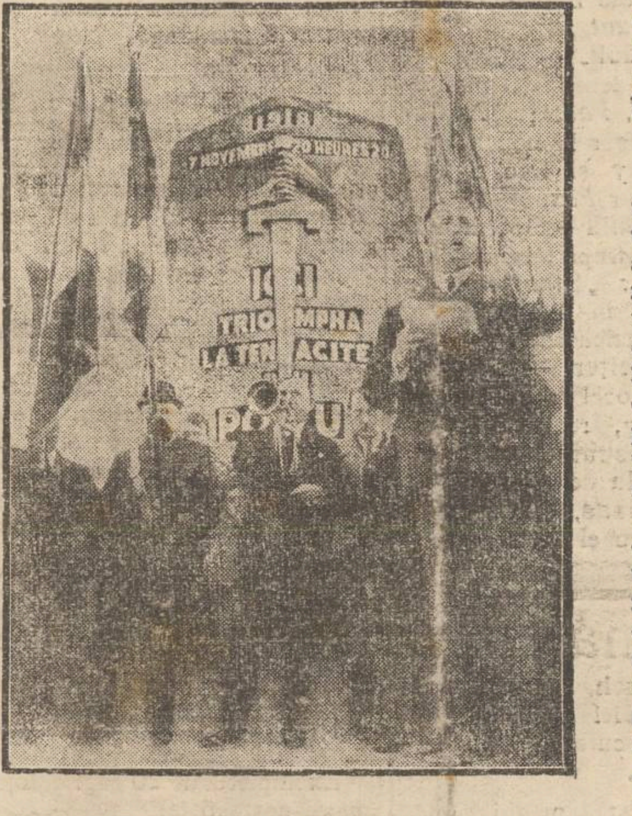

In amintirea păcii

La 7 Noembre s'a serbat în toată lumea 14 ani dela terminarea războiului. Atunci, în 1918, caporalul francez Sellier a fost acela care a vestit prin sunete de trompetă încheierea armistițiului.

In fiecare an, ca o sfântă datorie, el vine la monumentul păcii dela Handry și sună din aceiaș trompetă istorică (scena e reprezintată în clișeu).

DIN TOATĂ LUMEA

Vrem bere! — Alegerea lui Roosevelt ca președinte al Statelor Unite a dat un impuls extraordinar acțiunii contra prohibiției. Aproape nu există oraș american, în care să nu se organizeze manifestațiuni pentru îngăduirea consumului de băuturi alcoolice.

Cele mai grandioase demonstrații în favoarea lui Bacchus au avut la New-York și la Chicago. Zeci de mii oameni au defilat pe străzi, formând cortegii simbolice ce reprezintau sticle și butoaie uriașe.

Fiecare manifestant purta o pancartă sau un afiș, pe care era exprimată aceiaș dorință: „We want beer" (noi vrem bere). Președintele Roosevelt era înfățișat călare pe un butoiu și cu o halbă în mână.

Manifestațiile au luat proporții mari, prin faptul că pe lângă anti-prohibiționiști au intervenit și mii de șomeri, care speră să capete ocupație în nouile fabrici de bere. Și în ziua când regimul sec va cădea, va fi desigur în America o beție ca'n povești!...

*

N'a vorbit 300 zile. — Un caz original se citează din Copenhaga. La o întrunire feministă, d-na Hedwiga Iocobsen a fost acuzată că vorbește prea mult. In mod demonstrativ, numita doamnă a declarat greva tăcerii. Și acum s'au împlinit 300 zile, de când ea n'a mai scos un singur cuvânt. Când dorește ceva, schițează un gest, — și atâta tot.

Cât va mai ține această grevă originală, nu se poate preciza, fiindcă doamna în cauză pare încăpățînată și vrea să dovedească astfel că nu este guralivă. In ori ce caz, să nu vorbești aproape un an de zile e un suficient record. Mai ales pentru o femeie!..

*

Ascuns 30 ani. — Un anume John Charles Gountry din Liverpool (Anglia) a apărut zilele trecute în orașul său după ce timp de trei decenii toată lumea l-a socotit mort. In anul 1902 el a comis o crimă și a fost urmărit de poliție. Pentru a scăpa de pedeapsă, Gountry a simulat o sinucidere în mare. După câteva zile s'a pescuit un cadavru, care a fost luat drept cel al asasinului.

De atunci criminalul și-a lăsat mustăți și barbă; și-a procurat un bilet n străin și a stat ascuns în diferite locuri până zilele trecute, când împlinindu-se 30 ani de la asasinat, faptul s'a prescris. Omul declară că panica în care a trăit tot acest timp, îi e suficientă pedeapsă. Totuș era mai bine ca'n temniță!...

*

Somnul învinge — După cum am anunțat, nu de mult s'a înființat la Madrid o ligă contra somnului, din inițiativa unui medic care căuta să răspândească teoria că somnul moleșește și face pe oameni să peardă cel puțin jumătate din viață. Liga a căpătat un număr restrâns de aderenți, care și-au propus să nu doarmă decât două din 24 ore.

După trudnice eforturi, membrii clubului respectiv au reușit să suporte câtva timp „regimul treaz". Incet-încet însă liga a rămas fără partizani, până când acum câteva zile s'a desființat cu totul.

Somnul a învins...

Hoover speră
că va mai fi președinte

Precum am anunțat, Herbert Hoover nu se va retrage din viața politică a Statelor-Unite, așa cum a făcut predecesorul său d. Coolidge. Ceva mai mult, după cum anunță ziarul „Daily News" din New-York, Hoover ar fi declarat următoarele:

— „Politica e un drum cu văi și dealuri. Omul politic, când pornește la drum, trebuie să știe unde vrea să ajungă. Eu am ajuns, unde am vrut și am dat țării mele toată puterea mea de muncă și gândire. După cât am lucrat, un repaos e necesar. Dar nici țara nu e dezamagită, nici eu nu sînt prea istovit, ca să nu sper că voiu putea porni din nou la drum".

De unde se vede că Hoover nădăjduește că după patru ani, la viitoarele alegeri, să candideze iarăș la președinția Americii.

D'scuții și păreri

Sacrificarea femeilor-funcționare
Un act de lașitate și barbarie.— Oportunitatea unei legi pentru căsătoria obligatorie

Necesitatea comprimării bugetare a condus pe cei interesați la soluții stranii și cu totul anormale din punctul de vedere al marilor principii sociale și umanitariste. Imi vine în minte un tablou sinistru: un grup de troici, în care se aflau bărbați și femei, atacat de o haită de lupi. Impușcăturile aducând puțin folos, bărbații aruncă pe femei pradă lupilor, ca să scape de ei. Mai trebue calificat acest fapt? ori să ne adâncim în fundul conștiinții noastre, pentru a nu scobori pe scara evolutivă a omenirii până la omul *bestie*.

După ce la noi s'a ciupit tot ce nu poate striga, tot ce nu poate tulbura prânzul bogat al privilegiaților; după ce s'au înconjurat toate instituțiile de prisos și de lux cu bugetele lor încărcate de lefuri, material și alte cheltueli, cari îngreue bugetul; după ce, alături de lefuri batjocoritoare și ridicole, se îngădue lefuri *scandaloase*, s'a găsit portița mântuirii: trebuesc aruncate femeile din funcțiuni: troica statului va fi salvată cu acest sacrificiu!

Să nu aprofundăm partea morală a acestui gest, căci el denotă o stare sufletească lipsită de cele mai elementare sentimente, caracteristică popoarelor primitive ori refractare la scânteia de civilizație, care, lucrând încet și în nenumărate veacuri, înnobilează pe om și îl determină a se arunca el în primejdie, pentru a salva pe ai săi.

Aruncarea femeilor din funcțiuni este un act de lașitate și barbarie, dacă, concomitent cu aceasta, nu se caută corective absolut necesare.

Și mai întâiu o întrebarea: pentru ce fetele noastre, sub îndemnul nostru și cu permisiunea legilor, au dat năvală la funcțiuni? Răspunsul nu este greu de dat: educația fetelor contrasta cu cerințile vieții familiare *modeste*. Tinerii au fugit de căsătorie, pentrucă nu se simțiau în stare a suporta exigențile nemăsurate a e soției, fără dotă ori cu prea mică dotă. In loc de această grijă, părinții căutau și caută o situație pentru fiicele lor, stăruind pe toate căile pentru a le pune în buget. Această situație a dat fetelor o independență, care le-a făcut mai dificile și mai refractare la căsătorie, care cele de mai multe ori era un iad iar nici de cum un ideal de viață.

Dar iată reacțiunea: statul s'a oprit la această soluție și, până va găsi calea cea mai bună pentru ușurarea bugetului, se poate se stăruească în această hotărâre, și atunci ce e de făcut?

Femeea trebue să-și ia rolul ei firesc de soție și mamă, ajutând pe bărbat în greutățile traiului comun. In acest scop statul trebue să legifereze imediat, îndrumând și ușurând căsătoriile.

O lege pentru căsătoria obligatorie a funcționarilor trebue să intervină înainte de a fi eliminate din buget femeile.

Acest principiu de o mare utilitate socială va pute fi studiat în amănunțimi și coordonat cu toate exigențile vieții, avându-se în vedere toate ipotezele imaginabile.

Este de mirare că această lege nu s'a făcut până acum. E vorba de excepții? Să se admită excepțiile dela legea controlului averilor. Va fi destul!

V. Cireș

„OPINIA"
LITERARĂ ȘI ARTISTICĂ

Vorbe...

Ca să trăim mult!...

Doctorul francez Guéniot, care a împlinit 100 de ani, fiind cel mai bătrân medic din lume, a ținut la Paris o cuvântare despre longevitate. Venerabilul doctor a declarat că a urmat toată viața un program stoic de cumpătare, fără nici un fel de excese. Și crede că acest regim ordonat, lipsit de abuzuri, ar fi rețeta ce conduce la adânci bătrânețe.

Cazul ne evocă anecdota pacientului, care vine la un medic și-l roagă să-i recomande o metodă pentru prelungirea vieții. Doctorul îl întreabă, dacă mănâncă bine, dacă bea, dacă fumează, dacă-și procură plăceri variate, etc. Și la toate, clientul răspunde negativ, categoric. Medicul îi ripostează: „Atunci, omule, de ce mai vrei să trăești?"

Gluma conține și o bună doză de adevăr. Sânt mulți oameni care cred că există mijloace sigure de a prelungi viața, urmând, de pildă, sfatul cumpătării și al renunțărilor. In realitate însă existența pământească depinde adesea de o simplă împrejurare, de un capriciu al destinului. Și astfel, după o viață de chinuri stoice, ne putem trezi înșelați de soartă și de... recomandația medicului. Deaceia, atât cât e posibil, trebuie să nu pierdem ocazia și să gustăm viața în toată savoarea ei, fără calcule mai mult decât ipotetice asupra viitorului.

i. b.

...și fapte

Greta Garbo se reîntoarce în America

Un ziarist din Stockholm a reușit, după lungi insistențe, să capete o scurtă convorbire cu Greta Garbo. Celebra vedetă a desmințit toate știrile publicate în legătură cu venirea ei în Europa. Actrița n'are intenția să se stabilească în Suedia, după cum s'a anunțat, și să turneze filme pe cont propriu.

Greta Garbo a declarat că a venit în voiaj de plăcere și că în curând va trebui să se reîntoarcă la Holywood, pentru a respecta contractul semnat cu firma „Metro-Goldwyn" înainte de plecarea ei din America. Vedeta se va îmbarca pe vapor probabil la începutul lunei Decembre.

Ceva util

Un inventator se prezintă la o fabrică cu un nou aparat.

— Vedeți, mașina asta e cât se poate de utilă. Ea înlocuește 1000 de lucrători.

Fabricantul privește aparatul și apoi replică:

— Mi-ar trebui ceva mai util: o mașină care să ție loc de 1000 clienți...

Filme noui

— Hans Albers a terminat un nou film intitulat „Stupefiante".

— Ultimul film-operetă cu Martha Eggerth și Ernst Verebes turnat la Berlin se intitulează „A fost odată un vals"...

(Continuarea în pagina II-a)

CRONICA MEDICALĂ

De Dr. I. Șmilovici — Iași

O metodă nouă pentru apărarea sănătății copilului
Urechea noului născut. — Măsuri de profilaxie

Nu de mult a apărut un studiu extrem de interesant, datorit doctorului *Malherbe* directorul clinicei chirurgicale franceze a Institutului Național pentru Surdo-Muți și în care autorul atrage atențiunea colegilor asupra faptului, că până astăzi nimeni și nicăiri n'au dat atențiunea cuvenită *urechei noului născut*.

Lucrul este într'adevăr atât de uimitor și măsurile de profilaxie propuse atât de simple, încât, credem, că facem un mare bine copiilor, reproducând, în esență, această importantă comunicare, cu aceiași intenție cu care o face și colaboratorul parizian al ziarului „*N. Fr. Presse*", doctorul *Stephan Epstein*.

In ziua de azi, se știe de către toată lumea că, de îndată ce se naște copilul, moașa sau medicul care azistă la facere, îi instilează noului născut câte-o picătură-două dintr'o *soluție slabă de nitrat de argint*. Procedeul acesta poartă numele lui *Crédé*, medicul celebru care a preconizat întâi măsura și prin care se previne infecțiunea ochilor pruncului în timpul nașterei, înlăturând în special, *contaminarea gonococică*, care precum se știe, duce mai totdeauna la orbire.

De când s'a introdus procedeul lui *Crédé*, numărul orbilor din naștere, mai bine zis, a acelor *deveniți orbi în urma infectării ochilor în timpul nașterei*, a scăzut enorm și dacă se întâmplă vre-un caz nenorocit, atunci el se datorește unei neglijențe condamnabile, ba criminale, din partea celor ce azistă lehuza.

O problemă similară și tot atât de importantă ridică acum d-rul *Malherbe*. Noi avem convingerea că în curând, răspândindu-se metoda preconizată de dânsul, numele său va figura printre acelea ale binefăcătorilor omenirei, alături de *Jenner*, *Crédé*, *Pasteur*, *Koch* etc.

Neatenția dată urechei noilor născuți este cauza multor boli și infirmități incurabile — în primul rând *surdo mutismul*.

S'ar părea totuși că această neatenție își are scuza în faptul că organul auzului fiind situat în relativă adâncime, ar fi oare-cum la adăpostul infecțiunilor din afară. Din această pricină, chiar când contaminarea s'a făcut ea nu poate fi deîndată observată, cum e cazul cu ochii. Așa că în momentul când ne apersevăm despre îmbolnăvirea urechei pruncului, e descori prea târziu, infecțiunea stând în stare latentă, cine știe de când, ba, cum susține *Dr. Malherbe* din chiar momentul nașterei.

Afară de aceasta, noi știm ce legătură strânsă există între urechi și cavitățile nasului. Așa că o boală sau o infectare a na-

(Continuarea în pagina II-a)

Parchete de stejar
a eintsecute în execuţie şi frumuseţe garantat uscate **cu preţuri foarte eftine**
s'au pus în vânzare la
Fabrica de cherestea S. Weissmann
Şos. Moara de foc 22—26. Tel. 229 şi 272
Comenzile se pot face şi în Str. Căpitan Păun No. 16 unde se pot vedea şi modele diferite.

Crema Mony este cea mai fină marcă pentru înfrumuseţarea feţei.
Crema Mony este secretul Doamnelor frumoase
Crema Mony este preparată din substanţe inalterabile şi nevătămătoare.
Crema Mony întinereşte pielea dându-i un aspect proaspăt şi catifelat.
Crema Mony se întrebuinţează cu mare succes contra pistruilor, petelor de ficat, sarcini, bubuliţe, coşuri, erupţiuni şi crăpături ale pielei şi a buzelor provenite din vânt sau orice cauze, asigură în scurt timp efecsul dorit.
Depozit general: Farmacia Curtei Regale FRAŢII Dr. KONYA

Atelierele de covoare persane
„TEBRIZ"
s'au mutat în str. *L. Catargi No. 34* bis (colţ cu str. Tăutu) unde se găsesc covoare de toate dimensiunile.

Predau
Rumba nouă, Bighin
Vals vienez, tango, slow-fox, Boston-vals
str. Lăpuşneanu 3?.— Informaţiuni „Braşcu" 5—7.

Convocare

In conformitate cu ordinul Ministerului Instrucţiunii No. 38872 din 29/X 1932 şi pe baza art. 7 din legea de organizare a Ministerului Instrucţiunii Casa Şcoalelor, adunarea generală a comunităţei liceului Naţional este convocată pe ziua de Duminică 20 Noembrie a. c. ora 10 a. m. la ordinea zilei fiind votarea şi aprobarea bugetului pe anul 1933.

Dacă la prima convocare nu se va aduna majoritatea membrilor, adunarea se va ţine Duminică 27 Noembrie a. c. cu orcice număr de membri, COMITETUL

D O C T O R U L
C. GANCEVICI
Medic primar al Sanatoriului BARNOVA
în timpul verii va da consultaţiile pentru
BOALE DE PIEPT
Luni, Miercuri, Vineri, începând de la ora 12 a. m.
IAŞI—PIAŢA HALEI
(Farmacia Beceanu)

D O C T O R
A. HOFFMAN
s'a MUTAT în
str. Mârzescu 13
(colţ cu str. Căpitan Păun)
consultă:
Boli nervoase şi
Boli de nutriţie
dela 10—12 şi 4—7

DOCTOR
I. Schwartzman
Fost asistent al clinicei din Paris
Boli interne şi de copii
Specializat în boli de inimă plămâni şi rinichi
Diagnosticul afecţiunilor de inimă cu aparatul Electro-cardiograf.
Tratamentul tuberculozei pulmonare cu pneumothorax artificial.
Injecţiile sclerozante la varice.
Consultă zilnic între 11-1 şi 4-7 d. a. strada Căpitan Păun 10. Telefon 11.

S.D.Pistiner
renumitul ceasornicar
S'A MUTAT
din str. Unirei
în str. Lăpuşneanu 28
(lângă Macri)

Spectacolele zilei

Unde mergem astăzi?..

15 Noembrie

Teatrul Naţional.— Succesul stagiunei: *„Mireasa din Tărăscău"* piesă în 3 acte de Otto Indig.

Teatrul Cinema Trianon. — *„Contesa de Monte-Cristo* cu Brigitte Helm şi Rudolph Förstert *„Mi-e dor de dragoste"* cu Ernst Verebeş şi Trude Berliner. Jurnal sonor *Paramount.*

Cinema Sidoli. — *„Camaraderie"* (Kamaradenschaft) film regisat de *G. W. Pabst*; *„Numai un sărut"* (Pas sur la bouche) cu Nicolas Rimsky şi Lucien Gallas. Jurnal sonor *Fox.*

Teatrul Phönix— Spectacolul de adio dat de trupa Mişa Fişzon-Sara Ghingold: *„Sanin"* (Amor liber), comedie în 4 acte, după romanul lui Artzibaschef.

Cinema Ghelţer. — Relache.

La Luther local de petrecere de primul rang, renovat în stil occidental înzestrat cu un **bar modern în sala de sus.** De la ora 10 seara **dans, în ambele săli,** în ritmul unei excelente orchestre jaz.

Informaţiuni

x **Celo-Polisch.** Lustruieşte şi curăţă automobilele şi mobile fine. Depozit sucursala **Zimmer & Co. S. A. R.**

x Nu vă lăsaţi amăgiţi când mergeţi să cumpăraţi galoşi şi şoşoni! Cei interesaţi vă pot convinge pentru nu importă ce mărci, Dvs. fiţi însă cu băgare de seamă şi cereţi cu insistenţă numai marca mondială „QUADRAT" RIGA, care corespunde în totul dorinţii dvs. adică: formă, eleganţă, durabilitate, preţ ieftin, lucru recunoscut pe tot globul.

x Un mijloc suveran de vindecarea afecţiunilor pricinuite de prezenta acidului uric în organism îl constitue URODONALUL. Meritele lui unanim recunoscute astăzi şi de ştiinţă şi de profesori. In combaterea reumatismului, gutei, arterio-sclerozei, sciaticei, nevralgiilor, migrenelor, obezitaţii, artritizmului, în ameliorarea blenoragiilor, cistitelor, prostatitelor şi pyelitelor, Urodonalul s'a dovedit a fi fără rival.

TEATRUL NAŢIONAL
Mercuri seara extraordinara
comedie
„Băiat de viaţă"
cu marele comic
V. BREZEANU

x In vremea critică de astăzi se impune o economie cât mai mare. Toată lumea cumpără galoşi şi şoşoni marca **„Tretorn"** recunoscuţi ca cei mai buni din lume. De vânzare la vechiul şi renumitul magazin *„La cocoşul de aur"* H. Braunştein din strada Ştefan cel Mare No. 4.

x **A fi frumoasă şi atrăgătoare** este problema ce rezolvă **Crema Miraculoasă.** Această cremă distruge petele de pe obraz, albeşte şi catifelează pielea dându-i un parfum delicios. Depozit Farmacia Dr. Rătianu Iaşi, strada Cuza-Vodă 48. Cereţi ambalajul original. Marcă depusă.

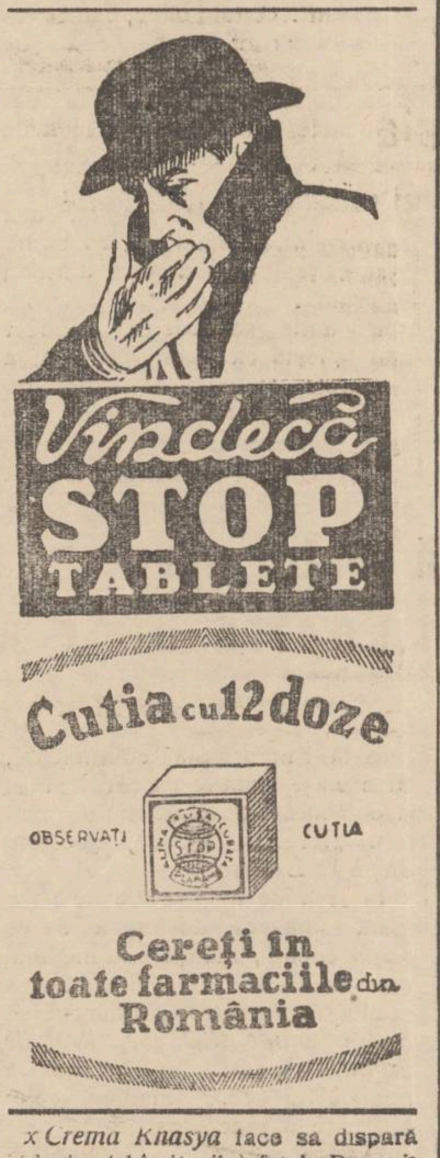

x *Crema Knasya* face să dispară ridurile (sbirciturile) feţei. Depozit Farmacia Polak str. Ştef. cel Mare.

„OPINIA" LITERARA ŞI ARTISTICA

(Continuarea din pag. I-a)

— Pat şi Patachon lucrează la nouă comedie: „Spionii aerului"

Menaj modern

— Hai, repede; mergem astă seară la teatru. Ard de nerăbdare să-mi pun noua tualetă de mătasă,

— Un moment, draga mea; să-mi cos câţiva nasturi şi un petec la smoking.

Bibliografie

—*„Incotro"* (Nr. 73), cu bogat material de actualitate. Menţionăm: d. Perieţeanu în halat şi papuci, problema bacşişului, tigrii de vinzare, etc. In rest, anecdote, comentarii, polemici. In 12 pagini mari, cu desene de Dragoş şi Val, exemplarul 7 lei.

—*„Viaţa Basarabiei"* (Octombre), revistă lunară culturală, apare la Chişinău. Colaborează d-nii Pan Halipa, Alex. Boldur, Teodor Vicol, Donar Munteanu, T. Porucic, Octav Sargeţiu, Vit. Popa, N. Spătaru, Al. Terziman, etc. Insemnări literare, recenzia revistelor, etc.

— *„Opinia Publică"* No. 2, a apărut cu viguros material polemic. Semnează articole şi note d-nii Octav Livezeanu, C. R. Ghiulea, Scarlat Callimachi, Al. I. Drăghici, Teodorescu-Branişte, A. Munte etc. etc.

Exemplarul de 20 pagini, format mare, costă 5 lei.

Noul decan al facultăţii de litere

Cum a fost ales d. prof I. Botez

Ieri s'au întrunit profesorii facultăţii de litere, pentru a proceda la alegerea unui nou decan, în urma demisiei d-lui P. Andrei. Profesorii se grupaseră în două tabere de puteri egale, întrucât singurul vot care ar fi putut schimba situaţia, votul d-lui Philipide nu s'a putut produce, distinsul savant fiind bolnav şi reţinut în casă.

Corpul electoral: 18 profesori. Rezultatul la primul scrutin: d. I. Iordan 9 voturi, d. O. Tafrali tot 9. Votul trebuie să se repete.

Intre profesorii cu ambiţiuni rivale se deslănţuie schimburi de replici destul de ascuţite. A doua alegere aduce un nou balotaj: 9 voturi pentru d. Petrovici şi tot 9 pentru d. Ioan Botez.

In sfârşit primul cedase şi d. I. Botez este ales cu 14 voturi (au fost 4 abţineri).

Felicitat de colegi, noul decan promite că va depune cea mai neobosită activitate în folosul facultăţii.

O tragedie într'o colonie românească din America

Un urs face două victime

Ziarul românesc „America" de peste ocean relatează o impresionantă tragedie întâmplată lângă Gardenton, unde se află o colonie de români.

Fermierul Tanase Cavulia, originar din Bucovina, urmărind vitele ce veniau spre casă, s'a pomenit la un moment dat cu un urs în faţă. Cavulia era însoţit de nevasta şi fiul său.

Fermierul a tras un foc de armă, rănind fiara la cap. Când a vrut să descarce însă al doilea glonte, arma n'a mai luat foc.

Ursul s'a repezit asupra lui Cavulia şi l-a sfâşiat. De groază nevasta fermierului a avut o sincopă şi a sucombat şi ea.

Fiul nefericitului moşier a dat alarma şi câţiva vecini, cu furci şi topoare, au reuşit să ucidă bestia.

In jurul sinuciderii

unei funcţionare din Chişinău

Chişinău 16 — Starea d-rei Eufrosina Bazargi care s'a sinucis aseară, e foarte gravă. Sunt puţine speranţe că va scăpa cu viaţă.

Cercetările poliţiei au stabilit că d-ra Bazargi a mai încercat odată să se sinucidă. Funcţionară la primăria locală, d-ra Bazargi trăia în mare mizerie, împreună cu mama ei, retribuţia mică neajungând nici pentru acoperirea cheltuelilor strict necesare.

Sinucigaşa a înghiţit la orele 10 seara 11 pastile de veronal.

Cor.

Inmormântarea lui V. Oiaga

Sâmbătă după amează a avut loc într'un cadru impresionant, înmormântarea lui V. Oiaga, fost profesor la Seminarul „Veniamin". Prohodul a fost slujit la biserica „Vovidenia", unde se afla depus corpul defunctului, căci fusese epitrop mai mulţi ani la parohia Golia.

A oficiat P. S. Vicar Grigorie Leu, asistat de preoţii: Valeriu Iordăchescu, prof. universitar, I. Negoiţă, C. Roşescu şi Gh. Florescu şi diaconii: Dr. Ilie Gheorghiţă şi Gr. Panţiru. Răspunsurile au fost date de corul Seminarului, dirijat de elevul Goloiu din cl. VIII.

Au asistat profesorii seminarului şi mulţi cunoscuţi; prieteni şi foşti elevi ai răposatului. Remarcăm pe d-nii: Gh. Ghibănescu, consilier N. Buzea, prof. univ. pr. Cicerone Iordăchescu, prof. M. Grumăzescu, Gh. Savescu, preoţii: Gh. Niculea, Pieptu, Chirica, V. Chirica, protoiereu, N Donoşă, Petrovanu, N. Hodoroabă, etc.

Intr'o cuvântare mişcătoare Păr. Valeriu Iordachescu a scos în evidenţă meritele lui V. Oiaga, ca profesor, tată de familie şi om al bisericii. S. Sa a vorbit în numele comitetului şcolar al Seminarului şi al Asoc. Clerului ieşan şi din partea foştilor elevi. Din partea Corp. didactic al şcolii a vorbit pr. I. Negoiţă, directorul seminarului, arătând însuşirile alese de dascăl ale defunctului. Din partea elevilor şcolii a vorbit elevul Puiu din cl. VIII.

Sicriul a fost scos din biserică de elevii seminarişti şi pus în carul funebru, care a fost acoperit de coroane şi flori.

Cei ce l-au cunoscut şi iubit, l-au petrecut, însoţindu-l îndureraţi în drumul cel mai de pe urmă.

Când seara îşi întinde aripile peste mille de cruci din Eternitate, corpul a fost pogorât în mormântul ce-i va servi de veşnic şi prietenos sălaş.

INFORMAŢIUNI

x *Provoacă un deosebit interes la Cernăuţi procesul intentat de d-na Olga Fedorowicz, pensionară, care susţine că este rudă cu papa Pius.*

D-na Fedorowicz revendică averea rămasă dela sora Papei Pius IX, care ar fi fost străbunica pensionarei din Cernăuţi. Pentru a cerceta acest caz, contele Borislav Ferreti din Barcelona, subt a cărui supraveghiere se află averea respectivă, a sosit în capitala Bucovinei.

x **Dl. C. R. Ghiulea ne roagă să arătăm că vede cu surprindere** un articol al d-sale în ziarul **„Evenimentul Iaşilor".**

D. Ghiulea n'a trimis niciodată vre'un manuscris acelui ziar, iar articolul cu pricina e reprodus dintr'o revistă bucureşteană, fără să se arate sursa.

x **Banca Naţională atrage atenţia că termenul de circulaţie valabilă a bancnotelor de 5000 lei este 1 Decembre; iar a bancnotelor de 100 lei, 15 Decembre c.**

x **Dl. Carol Drimer a conferenţiat la Cercul „Umanitatea" din localitate despre viaţa şi opera cunoscutului poet şi prozator Morris Rosenfeld.**

x **Mai mulţi membri ai soc. „Caritas-Humanitas" ne roagă să arătăm că această societate nu face politică şi că nici un membru nu o poate angaja în combinaţiuni politice.**

x *Direcţiunea şcoalei de menaj* din str. Toma Cosma No. 1, aduce la cunoştinţa membriior comitetului şcolar cum şi tuturor persoanelor ce se interesează de mersul şcolii a lua parte adunarea generală pentru votarea bugetului pe anul 1933, ce va avea loc Duminică 20 Noembrie a. c. ora 10 a. m. în localul şcolii.

x **Dl. I. Bembasat o introduce în numele unui grup de evrei o contestaţie la comitetul central electoral al comunităţii evreeşti, cerând anularea listei unice şi efectuarea alegerilor.**

GRÂU SOVIETIC transportat prin România

Reni 15 — Direcţia c. f. r. din localitate a fost înştiinţată că în curând va trece prin portul Reni un transport de 17 mii vagoane grâu sovietic. Transportul are destinaţia Cheho-Slovacia şi Ungaria.

Dacă ştirea se va adeveri, oraşul va încasa suma de 10 milioane lei.

Voevodul Mihai printre elevi la gimnaziul din Sinaia

Voevodul Mihai a intrat în clasa I-a a gimnaziului din Sinaia. Faptul a luat caracterul unei frumoase serbări.

Moştenitorul tronului a fost primit cu mult entuaziasm de către profesori şi colegi. S'a citit o „Inchinare Măriei Sale", după care s'au oferit voevodului Mihai diferite daruri (hărţi şi picturi lucrate de elevi).

La rândul său copilul regal a împărţit colegilor bonboane, alune, ciocolată, etc. Apoi voevodul s'a cinematografiat în mijlocul camarazilor.

CRONICA MEDICALĂ
de Dr. I. Şmilovici-Iaşi

O metodă nouă pentru apărarea sănătăţii copilului

(Continuarea din pagina I-a)

sului putând trece cu uşurinţă asupra complexului auditiv este firesc, că o apărare a acestei regiuni nu poate face decât bine întregului organism.

Ştim de asemenea că interiorul urechei la făt este — în dosul timpanului, plin cu o masă gelatinoasă, care se resoarbe apoi cu încetul, după naştere. In complectare, a fost dovedit de d-rul *Urbancici*, că în părţile şi mai adânci ale urechei (adică în aşa numita *regiune a ciocănaşului*) se află şi acolo o masă gelatinoasă similară, care se retrage abia la 24 ore după naştere, deci când mişcările respiratorii ale noului născut s'au stabilizat complect. Când însă infecţiunea se produce în timpul naşterei, ea tulbură această gelatină, îi împiedică resorbţia totală şi lasă o sumă de aderenţe şi fibre anormale, care împiedecând funcţionarea auzului, *duc fatal la surzenie, deci şi la muţenia copilului.*

Dar mai este o primejdie mare şi anume: Microbii intraţi prin nas, găsesc în această regiune bolnavă un teren de înmulţire extrem de favorabil. Aşa că numeroase *otite* (inflamaţii ale urechei mijlocii) din timpul primei copilarii îşi au şi ele origina în neglijarea urechei în timpul naşterei.

Toate acestea dovedesc în mod eclatant, cât este de *obligator actul de desinfectare* a urechei noului născut, pentru a împiedica totodată şi eventualitatea unei infectări ulterioare.

Metoda — ca toate măsurile geniale, este extrem de simplă. Pruncul este aşezat pe spate, cu capul ceva mai înclinat (mai jos) şi'i se picură cu o pipetă 2—3 picături în fie-care nară, dintr'o soluţie slabă (1 la sută) de *Protargol, Argyrol* sau orice altă sare de argint colloidal. Operaţiunea poate fi repetată de câte-va ori în zilele următoare.

Mărturisim, că am fost puternic impresionaţi, citind relatările D-rului *Epstein*, mai ales, când ne-am dat seama cât de departe merg consecinţele acestei măsuri pe cât de simplă, pe atât de ingenioasă.

Când ne gândim, că printr'o asa metod atât de simplu şi *complectamente inofensiv*, noi putem evita pe lângă infirmităţi atât de groaznice la cei rămaşi în viaţă, (ca surdo-muţismul) dar dăruim viaţă multora din pruncii până azi iremediabil condamnaţi, este firesc ca să cerem *introducerea obligatorie* a metodei d-rului *Malherbe* şi care consistă în *desinfectarea nasului* la toţi *noii-născuţi.*

Dr. I. Şmilovici Iaşi

In epoca economiilor

Mii de funcţionare şi funcţionari vor fi concediaţi la căile ferate

Mare agitaţie în rândurile ceferiştilor

Conform cererii de la centru, s'au întocmit în localitate tablourile cu situaţia femeilor-funcţionare din serviciul căilor ferate.

In serviciile inspecţiei c. f. r. din localitate sunt peste 180 de funcţionare, dintre care 40 sunt măritate şi soţii lor au deasemenea funcţii, iar 20 n'au vechimea de cinci ani. Direcţia personalului din localitate a trimes la direcţia generală c. f. r. tabloul de funcţionare cari urmează a fi concediate.

Funcţionari concediaţi

Acum o lună s'a expediat şi un raport cu funcţionarii auxiliari dela casa de ajutor, din cari fac parte: frânarii, fochiştii, revizorii de vagoane etc.

Direcţia generală a dispus concedierea a 25 dintre aceştia.

Urmează probabil a se face noui concedieri.

Economii mari

In felul acesta, la căile ferate se fac economii de milioane. Numai la Iaşi se vor licenţia sute de funcţionari şi funcţionari auxiliari.

Numărul ceferiştilor concediaţi din serviciu, dela toate direcţiile de exploatare din ţară, se va ridica la câteva mii.

Agitaţia ceferiştilor

Din cauza acestor licenţieri care îngroaşe rândurile şomerilor, acum în preajma iernei,— printre funcţionarii ceferişti domneşte o vie agitaţie.

Ei vor interveni la forurile în drept. Şi n'ar fi exclus ca funcţionarele şi slujbaşii în cauză să fie menţinuţi încă în serviciul căilor ferate, cel puţin până la primavară.

Gr. Spiru

Reprezintaţia de adio

a artistului M. Fişzon

Popularul actor evreu Mişa Fişzon părăseşte Iaşul. El se va găsi mâine în drum spre Paris.

Astă seară, Mişa Fişzon îşi va lua rămas bun dela publicul ce l-a apreciat tot timpul.

La „Phöenix", trupa reputatului actor va prezenta astă seară „Sanin" o comedie antrenantă, plină de vervă, cu muzică vioaie şi melodioasă.

D. Mişa Fişzon şi d-ra Sara Ghingold vor fi o adevărată revelaţie în rolele lor; iar întregul ansamblu e admirabil pus la punct.

La sfârşitul reprezentaţiei toată trupa se va produce cu un divertisment amuzant.

Do itorii de un spectacol distractiv vor merge astă seară la „Phöenix".

x La durere de cap, nevralgii, răceli etc.
„DALIN" nu dă greş.
„DALIN" vindecă sigur.
Depozit Farmacia şi Laborator Dr. Beceanu.

Excrocheria originală

a unui ieşan la Bucureşti

Mai multe firme ieşene, între care şi aceia a fraţilor Wachtel, s'au plâns autorităţilor contra unui tânăr D. Segal originar din Podul Iloaie.

Acesta fiind concediat din serviciul firmelor ieşene, a plecat la Bucureşti, unde a născocit un mijloc curios de a obţine bani. Tânărul pândeşte pe ieşenii veniţi în Capitală şi-i roagă să-i împrumute 100-200 lei, în contul întreprinderilor din Iaşi.

In deosebi operează în gara de Nord, unde în felul acesta zeci de ieşeni au fost păcăliţi.

S'a dat ordin de urmărirea excrocului la Bucureşti.

Dl. D. R. Ioaniţescu şi meseriaşii croitori

Cu ocazia vizitei ministeriale de Duminică Societatea patronilor croitori prin d-nii N. Marcovici, Mişu, Schvartz şi Harabagiu, au prezentat d-lui Ministru al Muncii un memoriu asupra acestei bresle.

Patronii croitori au cerut suprimarea Art. 10 din legea meseriilor şi înlăturarea comercianţilor cu ateliere de Croitorie improvizate şi a furnizorilor de haine de comandă.

Deasemenea au cerut înlăturarea impozitului „cifra de afaceri", micşorarea cotelor la Corporaţii şi interzicerea de noi impozite pentru Camerile de Muncă ce urmează a lua fiinţă în curând, precum şi eşalonarea pe 10 ani a tuturor datoriilor către stat, Comună şi Cassa Muncei şi înapoerea obiectelor sechestrate, suprimându-se pe viitor legea urmărilor silite.

Pentru alegerile dela Camerele de Muncă, meseriaşii croitori au cerut ca alesul să fie un meseriaş. D. ministru a promis că va studia memoriul înaintat.

Obrazul subţire se ţine cu cheltuială?
Nu! De când aveţi lama de ras
Platiné
cu care, graţie calităţei ei excepţionale, vă puteţi rade de cel puţin 15 ori costul unui ras a scăzut sub Lei 1. O încercare vă va convinge. Refuzaţi alte mărci necunoscute, preferaţi cel mai bun fabricat al uzinelor Souplex.

cu
ce vindecăm
neoralgii,
junghiuri,
dureri de cap
şi de dinţi?
Cu Testa.
Cereţi pretutindeni.

TRETORN
ultimele noutăţi în
ŞOŞONI şi GALOŞI
de vânzare la vechiul magazin
Cocoşul de Aur
H. BRAUNSTEIN
strada Ştefan cel Mare 2

Se reîncep
CURSURILE RITMICE
str. Lăpuşneanu 30
a d-nei Ing. Comănescu. Inscrieri la Braşcu 5—7

INFORMAŢIUNI

x Morile ieşene au făcut în ultimele zile mari vânzări de grâu. In preajma regimului făinei şi pâinii integrale, comercianţii s'au aprovizionat cu cantităţi mari de făină albă. Morarii au scumpit preţul cu un leu, realizând câştiguri importante.

x **La Chişinău, hoţi rămaşi necunoscuţi, au călcat librăria Schoch situată în centrul oraşului, în clădirea Primăriei.**

S'au furat mărfuri în valoare de zeci de mii lei.

x Cercul Regional AGIR eşean ţine şedinţa obişnuită Joi 17 c. la Regionala apelor din str. Buzdugan, la ordinea de zi fiind importantele chestiuni ale Legii pentru protecţia titlului şi exercitarea profesiunii de inginer. D-nii ingineri sunt rugaţi să participe. Adunarea g-lă s'a amânat pentru o dată ce se va anunţa ulterior.

x *Les-majestate* — D. N. Stoianoglu, fost deputat, fost primar al comunei Ciadâr-Lunga (jud. Tighina) a fost dat în judecată pentru les-majestate.

D. Stoianoglu ar fi proferat insulte la adresa suveranului şi a familiei regale.

x Antreprenorul Ion Plescău care a lucrat pentru uzina electrică, a fost reclamat parchetului de lucrătorii pe care-i angajase, pentru faptul că nu li-ar fi plătit lefurile.

x Birjarul Leiba Moise din str. Şipote 10 s'a plâns parchetului că a fost maltratat de Alter Rotaru şi Iţic Bercovici din Socola, care în loc să-i plătească o cursă, l-au bătut.

Birjarul a cerut parchetului o anchetă pentru darea în judecată a agresorilor.

x Curtea de apel a rămas să se pronunţe în acţiunea de contencios introdusă de d-na Rein, farmacistă la Hârlău contra jurnalului consiliului de miniştri, prin care s'a aprobat ca d. Gherş Bitman să înfiinţeze la Hârlău a doua farmacie.

D-na Rein susţine că populaţia Hârlăului nu prezintă numărul cerut de lege pentru a putea avea două farmacii.

x D-nii Ingineri silvici: N. G Teodorescu Directorul Reg. 2, Cezar Cristea, Gh. Tâmăuceanu, I. N. Grigoraş, V. Teofănescu, A. Ivanov, C. Popescu-Făurei, St. Turţuman, C. Lupaş. a., au sărbătorit aseară la o masă intimă ce a avut loc la Corso pe Dl. Ing. Insp. *Gh. M. Vasiliu*, trecut la biroul de studii din centrala Caps.

CONVOCAREA COMITETULUI ŞCOALEI NORMALE „V. LUPU"

In conformitate cu ordinul M. Instrucţiunii Publice, şi pe baza legii de organizare a comitetelor şcolare, d-nii membrii ai comunităţii dela şcoala normală „Vasile Lupu", sunt rugaţi a lua parte la adunarea generală a comunităţii acestei şcoli, care va avea loc în ziua de Joi 17 Noembrie 1932 ora 3 p. m., în cancelaria şcoalei normale „Vasile Lupu" din Iaşi.

La ordinea zilei fiind votarea proectului de buget al comitetului şcolar pe anul 1932.

In cazul când la această dată nu se va prezenta numărul legal de membrii, adunarea va ţine a doua şedinţă în ziua de Joi 24 Noembrie a. c. în acelaş loc şi la aceiaş oră, când şedinţa se va ţine cu oricare va fi numărul membrilor prezenţi.

Maşina şcoalei va pleca dela punctul „Corso" la ora 2,45.

ETERNA CHESTIE A APEI ŞI A EPIDEMIILOR

în discuţia Consiliului de higienă

Atacuri şi discuţii pasionate

Aseară s'a întrunit consiliul de higienă al oraşului. A prezidat d. primar P. Bogdan.

Mersul epidemiilor

D. *dr. Bulău* medicul şef al oraşului, a făcut o expunere asupra mersului epidemiilor, arătând că numărul bolilor este în scădere. Stagnarea febrei tifoide se datoreşte javelizării. Această operaţie se făcea însă în mod defectuos, deoarece clorul provoacă reacţia numai la începutul curgerii apei.

Şi pentrucă dizolvarea nu se făcea complect, apa avea acel miros şi gust insuportabil. Pentru aceasta, propune introducerea aparatelor de verdunizare, care evită neplăcerile cunoscute.

La Iaşi se anunţase odată, după o reparaţie, că pe conductă apa vine foarte tulbure. Trebuie javelizată apa. Dar fiindcă trăsura serviciului apelor era în reparaţie, nu s'a dus nimeni să clorineze apa.

Au mai dat explicaţii în această chestiune d-nii prof. dr. Bălteanu şi prof. Râşcanu.

O întrebare interesantă

D. primar P. Bogdan pune o întrebare foarte interesantă. Cum se face că până la 1929 epidemia de febră tifoidă nu era atât de alarmantă ca astăzi, când apa curge toată ziua, şi se javelizează apa?

Câteva clipe s'a prooms o tăcere profundă.

D. *dr. Cădere* a întrerupt liniştea, arătând că înmulţirea tifosului s'ar datori faptului că s'au deteriorat mult conductele. Aceiaş explicaţie o dă dr. *I. Şmilovici* care arată că şi instalaţiile particulare racordate la conductă, sunt defecte.

D. *primar Bogdan* obiectează că conductele publice sunt refăcute complect şi toate cişmelele au fost schimbate.

O propunere mai veche

D. *P. Bogdan* aprobă instalarea aparatelor de verdunizare şi arată că această propunere a fost făcută încă de anul trecut prin ziarul „Opinia" într'un articol semnat de d. Teodor Bădărău directorul Liceului Internat.

D. prof. Râşcanu atacă..

D. *prof. dr. Râşcauu* declară că actuala administraţie comunală nu s'a arătat la înălţimea vechilor consilii. Sumele bugetare pentru apă nu se utilizează. Se omoară astfel lumea în mod conştient, am putea zice. In orice ţară din lume administraţia municipală ar fi fost trasă la răspundere. Până când vom abuza de răbdarea acestui popor? Nu trebue să aşteptăm ca populaţia să-şi răzbune morţii l... spune patetic d. Râşcanu.

La o întrerupere a d-lui prof. *dr. Bălteanu* care arată că primăria a făcut realizări serioase în chestia apei, — d. prof. Râşcanu a răspuns:

— „Cunosc prea bine durerea poporului. Eu nu fac demagogie aici. Demagogie fac numai pentru cei proşti.

D. Bogdan — Poate ne-ai crezut şi pe noi proşti?

Primarul părăseşte apoi şedinţa întrucât era chemat în altă parte, şi predă preşidenţia d-lui doctor Bulău.

Bolile venerice

Se discută şi chestia bolilor venerice care se împrăştie în chip alarmant, din cauză că spitalele n'au unde adăposti prostituatele bolnave.

D. dr. Gancevici cere o acţiune parlamentară; iar d. *prof. dr. Râşcanu* spune că primăria nu numai că nu dă ajutoare reale, dar a sechestrat chiriile Eforiei pentru plata dărilor.

*

Se discută apoi câteva chestiuni secundare.

D. Silcer a cerut ca micii industriaşi să fie scutiţi de taxele de autorizaţii.

D. Fred Şaraga (numit consilier în locul regretatului farmacist Lupu), cere să i se permită a studia două zile înainte de consiliile de higiena, dosarele pentru închidere de localuri.

Se rezolvă diverse cereri de autorizaţii.

Autorizaţiile... provizorii

A provocat discuţii o adresă pe care d. chestor Eugen Pavlescu a trimis-o primăriei.

Chestorul arată că autorizaţiile condiţionale provizorii se tărăgănează ani de zile pentru lucruri de amănunt, iar poliţia e obligată să închidă şi să deschidă acelaş local la câteva zile.

Pentrucă un local nu avea scuipători, sau ladă de gunoi etc. se dau autorizaţii provizorii, când aceste lucrări se pot efectua înainte de darea autorizaţiei. Poliţia nu are nici măcar personal suficient pentru satisfacerea serviciului sanitar.

S'au rostit unele cuvinte aspre şi ironii la adresa d-lui chestor şi s'a hotărât.. să nu se ieie adresa în consideraţie, ea neconvenind medicilor sanitari S.

INFORMAŢIUNI

x Mâine seară are loc la Teatrul Naţional spectacolul *„Băiat de viaţă"*, ilariantă comedie de Arnold şi Bach.

Distribuţia întruneşte un mănunchi de actori bucureşteni în frunte cu creatorul rolului principal, excelentul comic *Vasile Brezeanu.*

Locurile disponibile se mai găsesc la „Braşcu".

x Pe strada Ion Creangă, în dreptul grupului de case Drăghici, a fost plantat, nu se ştie de către cine, un... salcâm, cu patru crăci joase.

Din această pricină, pe lângă haine rupte, se mai întâmplă şi accidente. Astfel, aseară, o fetiţă de şcoală trecând pe lângă copac a fost sgâriată la faţă aşa de rău încât a fost nevoe să fie pansată.

Solemnitatea dela „Maternitate"

Depunerea jurământului moaşelor diplomate

O solemnitate impresionantă a avut loc la „Maternitate": depunerea jurământului de către absolventele şcolii de moaşe diplomate.

Onorurile casei au fost făcute de d-na dr. Lucia Borcea, distinsa doctoreasă. Sânt prezente toate d-nele doctorese, doctorii, prima moaşă, internele şi internii şi o asistenţă aleasă.

Oficialitatea e reprezintată prin d. dr. Bulău, ca delegat al ministerului sănătăţii şi prin d-nii Dumbravă, epitrop şi Dimitrescu, director la Sf. Spiridon.

D. profesor dr. Râşcanu s'a scuzat că fiind reţinut, nu poate veni.

*

Toate absolventele, în halaturi albe, depun impresionantul jurământ, în prezenţa părintelui Andrieş.

In cuvinte inimoase, pr. Andrieş acordă diferite sfaturi şi învăţăminte.

Apoi d-na dr. Borcea se adresează absolventelor, relevând munca şi silinţa lor.

Azi nu râvniţi slujbe, căci situaţia ţării e grea. Intoarceţi-vă la ţară; munciţi acolo, unde e nevoie. Mai târziu, situaţia schimbându-se, veţi putea obţine şi realizarea unor năzuinţi mai bune. Vă felicit şi vă doresc tot succesul. Cuvântarea d-nei dr. Borcea a produs o emoţie generală.

D. dr. Bulău recunoaşte că Iaşul se poate făli cu această instituţiune, unică în Moldova; şi care, sub conducerea d-nei dr. Borcea propăşeşte zilnic.

Apelează la absolvente de a urma sfaturile date.

D. Dumbravă felicită pe absolvente în numele epitropiei Sf. Spiridon.

O absolventă mulţumeşte în numele colegelor.

Asistenţa a fost fotografiată de d. Zaharia Weiss, după care a urmat o mică gustare.

Intâiul tuast, în aplause generale, a fost închinat de d-na dr. Borcea pentru M. S. Regele. Au urmat alte tuasturi pentru d-na dr. Borcea şi corpul profesoral.

DAN

x La judecătoria Ocolului II urban au fost condamnaţi pentru furt: la 2 ani pungaşul Florea C-tin zis Lupuşor, şi la 1 an T. Strugaru, ambii fără domiciliu stabil.

Tribunalul Judeţului Iaşi Secţia III-a
Publicaţie de vânzare N. 7211 din 9 Noemb. 1932

Tribunalul Iaşi secţia 3-a, prin jurnalul din 7 Noemb. 1932, a autorizat corpul portărilor tribunalului Iaşi, să efectueze din nou formele de vânzare prin licitaţie publică a porţiunei indivize de 35 la sută din imobilul numit „Moara Furnica", din Iaşi şoseaua Păcurari 66 proprietatea falitului Leon Simionovici domiciliat în Iaşi şoseaua Păcurari 64, a cărui situaţie conform actului de evaluare dela dosar, este: compus dintr'un teren de 1.880 m.p. cu faţada de 70 m. lungime, megieşit cu imobilul Constantin Cozma la vest, cu imobilul Aron Aron la nord arc forma unui triunghi cu vârful spre est, pe care se află: Clădirea morei din cărămidă aparentă, cu zidul dinspre nord şi vest tencuit, uşile şi ferestrele din fier, acoperită cu tablă şi cu un zid despărţitor. Clădirea e distrusă de un incendiu cu acoperişul înlocuit cu scânduri, uşile, ferestrele, şi zidurile sunt rămase în bună stare. Atelierul şi sala motorului e construit din cărămidă aparentă, acoperit cu tablă, cu podeaua de beton, Birourile sau locuinţa compuse din 2 odăi având deasupra un etaj neutilizat, aparţinând morei, un antreu şi scări de piatră, Prăvălia cu faţada spre şoseaua Păcurari. e din cărămidă acoperită cu tablă, cu pereţii netencuiţi în spre curte. Locuinţa mecanicului, aceiaş construcţie, cu 4 odăi, din care 2 servesc de magazii şi o bucătărie lângă care sunt cotete pentru păseri din scânduri acoperite cu tablă. Hambarul are în spre nord un zid de cărămidă şi restul construit din rigle şi dulapi, aşezat pe picioare de zid, cu o ramdă de încărcare. Closet de zid acoperit cu tablă cu 3 cabine netencuit. Răcitorul e compus dintr'nn bazin de beton cu eşafodaj din rigle, scânduri şi dulapi de brad. Groapa de esapare din beton cu capac de fontă. Intregul imobil este evaluat de expert la suma de 1.673.000 lei, iar proţiunea de 35 la sută revenind la suma de 585.550 lei.

Se înştiinţează că vânzarea şi adjudecarea acestei porţiuni indivize de imobil, vor avea loc în pretoriul trib. Iaşi secţia 3 în ziua de 12 Ianuarie 1933 ora 13 începându-se licitaţia publică dela suma de 1co.ooo lei, fixată de tribunal prin jurnalul din 7 Noembrie 1932.

Dosar No. 10 | 1931
Preşedinte, M. Eşianu
Portărel, Gh. Sava

MELIXON
este cel mai bine
asortat cu
Şoşoni şi Galoşi

ABSOLVENT al facultăţii de ştiinţe, predă lecţii curs secundar, superior şi inferior. Specialitate matematici şi fizică. A se adresa str. Carp No. 8 la d. Eliade.

DE INCHIRIAT o magazie de zid, pentru automobil sau mobilă Str. St. Sava 16.

Comunitatea Evreilor din Iaşi
CONVOCARE
In conformitate cu art. 24 şi următoarele din Statutul Comunităţei aprobat cu ordinul Ministerului Cultelor cu No. 19325 | 929, se convoacă adunarea generală ordinară şi extraordinară a membrilor comunităţei pentru ziua de 20 Noembrie 1932 ora 10 dimineaţă în localul Sfatului Negustoresc.
Ordinea de zi:
1) Darea de seamă a activităţei Epitropiei pe ultimele 3 ani.
2) Raportul Gestiunei Financiare.
In caz dacă la data sus zisă nu se vor întruni numărul Statuar de membri, adunarea va avea loc în ziua de 4 Decembrie cor. acelaş local, aceiaş oră şi cu aceiaşi ordine de zi, cu oricare ar fi numărul membrilor prezenţi.
Copie după art. 24 din Statutul Comunităţei
Adunarea generală este compusă din toţi membrii Comunităţei contribuabili direcţi şi în curent cu plata contribuţiei.
Epitropia Comunităţei

MELIXON
vinde
Şoşoni şi Galoşi
cu preţul fabricei

MESERIAŞ caută să închirieze un pat într'o cameră liniştită, la oameni paşnici. Preţ modest. O ferte la ziar sub S.

DE VÂNZARE o maşină de cusut marca Singher în stare bună, cu 3 sertare în formă de masă se găseşte în str. Săvescu No. 5

DE INCHIRIAT în str. Muzelor 24 (lângă şcoala primară de fete), un apartament din 4 camere, cu bucătărie, antrete, pivniţă atenanse. Lumină electrică; apă şi canal. Preţ convenabil. De vizitat zilnic între orele 3-5 p. m.

REINTORCÂNDU-MĂ în localitate, înştiinţez pe toţi doritori de a cumpara imobilul meu din str. Vasile Conta 7, a se prezenta la suszisa adresă.
NATALIA IONAK

DE INCHIRIAT 2 camere şi bucătărie în casele din str. Ghica-Vodă No. 20 vechi, 6 noui. Informaţiuni la d. avocat I. Sava fmi str. Sf. Sava No. 15

ULTIMA ORĂ

O sesiune încărcată
a Parlamentului
Cuprinsul mesajului regal

Bucureşti 15.—Ieri la ora 4 p. m. s'a întrunit Consiliul de miniştri la Palatul regal.

S'a renunţat la discursurile protocolare, intrându-se deadreptul în examinarea mesajului regal pentru deschiderea Corpurilor legiuitoare. Regele a făcut unele observaţiuni şi apoi documentul a fost semnat.

Mesajul este foarte cuprinzător, el constituind o adevărată declaraţie-program a guvernului naţional-ţărănesc.

Pe lângă reforma administrativă, electorală, legea contra trusturilor şi măsurile financiare, Mesajul mai anunţă: legea pentru reorganizarea jandarmeriei; unificarea legislativă; legi şcolare, muncitoreşti etc.

Precum se vede, va fi o sesiune parlamentară foarte încărcată.

Opoziţie energică a liberalilor

Parlamentul se deschide astăzi după amiază.

Partidul liberal e hotărât să desfăşoare o luptă enegică şi violentă.

Focul va fi deschis la Cameră pe chestia pactului de neagresiune cu Rusia. Deputaţii liberali vor cere convocarea comisiunii pentru afacerile externe; şi deasemenea vor pretinde să li se pue la dispoziţie dosarele privitoare la tratativele ruso-române.

Liberalii vor face o energică opoziţie la modificarea reformei administrative; cât şi la măsurile financiare ale d-lui Madgearu.

*

Atitudine netă de opoziţie vor avea georgiştii, averescanii, cuziştii şi garda de fier.

In ce priveşte pe lupişti, gogişti şi iunianişti, ei vor respinge în întregime programul guvernului şi vor cere: restabilizarea leului şi suspendarea imediată a plăţii cuponului extern.

Guvernul solidar cu d. Titulescu
Consfătuirea majorităţilor

Biroul partidului naţional-ţărănesc s'a întrunit aseară, la d. Maniu acasă.

S'a prmit demisia d-lui Gr. Iunian din partid şi s'a hotărât convocarea comitetului executiv. Şedinţa comitetului se va ţine probabil Duminecă 20 Noembre.

*

Astăzi după amiază la ora 3 şi jum. are loc la Cameră consfătuirea majorităţilor. D. Maniu va ruga pe parlamentari să nu facă dificultăţi d-lui Titulescu, accentuând faptul că acţiunea ministrului de externe se desfăşoară în acord cu vederile guvernului intreg.

*

M. S. Regele a primit aseară în audienţă pe d. Titulescu. Apoi ministrul de externe a avut o întrevedere cu ambasadorul Statelor Unite.

O lege pentru scindarea
Camerelor de comerţ şi Industrie

Printre..rânduri, ministru muncii dl. D. R. Ioaniţescu a făcut la întrunirea de la „Sfatul Negustoresc", destăinuiri de deosebită semnificaţie.

Astfel, în timpul în care preamărea Camerele de muncă, ministerul nu s'a sfiit să afirme inutilitatea Camerilor de Comerţ, a Camerilor de Agricultură, organe care s'au dovedit complecmoarte.

Şi-apoi adresându-se d-lui Iancu Botez, a subliniat că senatorii secţiilor industriale precum şi consilierii dela secţiile industriale a Camerelor de Comerţ, printr'un memoriu au cerut guvernului o autonomie completă.

Adică o despărţire de Camerele de Comerţ.

Dl. Ioaniţescu şi-a complectat afirmaţiile declarând că dl. I. Lugoşanu, ministrul industriei şi comerţului, chiar are un proect de lege care va fi adus în discuţia actualei seziuni parlementare prin care se scindează camerele de Comerţ şi Industrie.

*

Ocupându-se de şomaj, d-l D. R. Ioaniţescu a spus că pregăteşte o lege pentru proteguirea şomerilor. Dar a şomerilor autentici, nu aceia care şi-au făcut din şomaj cea mai rentabilă ocupaţie de azi din România.

*

Ajutorul de primar d. G. Coşcea, a cerut între altele să se reducă numărul medicilor şi a farmaciştilor dela casa medicală a Palatului muncii.

Sunt 19 medici, 4 farmacişti şi 8 interni, — ce-i drept prost plătiţi,—dar care n'au ce lucra.

grancea

ALEGEREA DE RECTOR
LA UNIVERSITATEA DIN IAŞI

Astăzi are loc alegerea noului rector al universităţii ieşene.

Votarea a început la orele 9 dimineaţă, biroul electoral fiind prezidat de d Bogdan, rectorul în funcţiune, asistat de d-nii Traian Bratu, Petre Dragomirescu, dr. Graţoschi şi Popescu-Prahova.

Candidatii sunt d-nii Bratu, Graţoschi şi Dragomirescu.

Din cauza alegerii toţi parlamentarii universitari. au rămas astăzi la Iaşi.

Votarea va continua după amiază, iar urna va fi închisă la orele 5.

Dacă nici unul din candidaţi nu va întruni majoritatea absolută, cum cere noua lege, votarea se va repeta Marţia viitoare.

Restaurarea monarhică
în Germania
prevăzută de oficialitatea belgiană

Paris 15. — „Exange Telegraph" publică o interesantă declaraţie a ministrului de externe belgian d. Hymans.

Ministrul belgian crede că restaurarea Hohenzollernilor pe tronul Germaniei este o chestiune de viitor. Dacă faptul încă nu s'a produs, e din cauza neînţelegerei dintre fiii ex-Kaiserului Wilhelm şi ex-Kronprinţul Ruprecht al Bavariei.

APROPIATA RATIFICARE
A PACTULUI POLONO-RUS

Berlin 15 — „Berliner Tageblatt" află din Varşovia că guvernul polonez a hotărât să ratifice pactul de neagresiune polono-rus, îndată după redeschiderea parlamentului.

Ratificarea se va produce la 6 sau 7 Decembre.

America reia relaţiile cu Rusia

Londra 15 — In cercurile politice din Washington se vorbeşte că, prin plecarea d-lui Hoover de la preşidenţie, devine actuală chestiunea reluării raporturilor normale între Statele-Unite şi Rusia.

Presa democrată, în întregime susţine acest punct de vedere.

Se crede că până într'un an, reluarea legăturilor ruso-americane va fi fapt împlinit.

x „Chino-vinul Dr. Rătianu" cu China, Kola, Coca, Genţiană şi Glicerofosfat de Calciu întăreşte organismul dându-i vigoare. Se recomandă convalescenţilor şi anemicilor.

Depozit: Farmacia Dr. Rătianu str. Cuza Vodă 48.

IN GERMANIA

VON PAPEN TRATEAZA
CU SOCIAL-DEMOCRAŢII

Berlin 15.— A provocat senzaţie în cercurile politice ştirea că d. Von Papen vrea să trateze cu partidul social-democrat.

Intâlnirea cancelarului cu reprezentanţii socialişti va avea loc mâne. Se crede însă că tratativele nu vor putea avea succes.

*

Reichstagul urmează a fi convocat la 5 sau 6 Decembre.

Se menţine însă zvonul că *guvernul este gata a dizolva noul Reichstag*, înainte de a se întruni, dacă nu se va putea stabili un acord politic.

Front unic socialist comunist?

In Saxonia şi Lübeck au avut loc alegeri comunale şi s'a constatat un mare progres al comuniştilor.

Fruntaşul social-democrat d. Loebe, ex-preşedintele Reichstagului, s'a pronunţat pentru un front unic al socialiştilor şi comuniştilor, care să lupte contra intenţiilor de dictatură.

Cei peste 13 milioane muncitori socialişt şi comunişti (a declarat d. Loebe) pot să reziste, cu forţe unite, la acţiunea curentului reacţionar.

Goana după iunianişti

Câmpulung 15 — Se discută mult acţiunea brutală dezlănţuită în jud. Muscel contra prietenilor d-lui Gr. Iunian.

La Berevoeşti-Pământeni (Muscel) a fost arestat de jandarmi un grup de iunianişti, în frunte cu d. avocat Ulleru. Li s'au confiscat ziarele, au fost ţinuţi 8 ceasuri la jandarmerie şi apoi au fost transportaţi la Câmpulung.

Nu se ştie cine a dat acest ordin de arestare.

Un profesor român
decorat de Academia Germană

Cunoscutul literat şi profesor d. Virgil Tempeanu din Fălticeni, a fost decorat de Academia Germană („Deutsche Akademie") din München, cu „Medalia de argint a Academiei", pentru lucrările sale cu caracter germanist.

In scrisoarea care însoţeşte această comunicare, preşedintele Academiei Germane, d. F. Müller scrie:

„Prin această distincţie, dorim să vă exprimăm sentimentul de înaltă preţuire a activităţii dvs. culturale, precum şi mai ales recunoştinţa pentru traducerea în limba română a atâtor capodopere germane. Vă urăm, cu acest prilej, să continuaţi activitatea dvs. literară, spre binele ambelor noastre patrii, activitate care să fie şi pe viitor tot aşa de rodnică, după cum a fost până acum".

Ştiri poliţieneşti

Doi hoţi urmăriţi
şi prinşi în stradă astă noapte

In cursul nopţii, doi hoţi au pătruns în curtea d-lui Avram Rabinovici din str. Adamachi No. 12. Unul a deschis un geam al casei şi a pătruns înăuntru.

Gardianul public Schiopu care făcea tocmai revizia postului, zărind hoţii i-a somat să stee. Unul din ei anume Schiopu Mihai fără domiciliu, a putut fi arestat. Celălalt anume Recincu, a izbutit să fugă.

Un ceas mai târziu Recincu a fost găsit în cafeneaua „Central" din Tg. Cucului. Zărind poliţia, hoţul a luat-o la fugă. S'a pornit o goană pe străzi. Poliţiştii trăgeau în urma lui focuri de revolver.

După vreo zece minute, hoţul a putut fi prins.

Se pare că cei doi arestaţi sunt autorii a numeroase furturi în local tate.

*

Furturi. — Locuitorul Timofte Vlasov din comuna Celecu-Băltă, a reclamat poliţiei că dormind într'o cruţă, un hoţ l-a tăiat buzunarul în care avea 300 lei.

— Poliţia a arestat pe Gh. Guţlov din Orhei, autorul unui furt de 6000 lei la d. Şmil Braunştein din str. Sf. Lazăr No. 73.

— D. Andrei Bădică din str. Jianu Nr. 2, a reclamat poliţiei că individul George Cloşotel din str. Adunaţi Nr. 3 a încercat să-l prade.

Accident — O trăsură condusă de Iancu Iosub din mahalaua Broscărie No. 18, a dat în Piaţa Unirei peste d-na Birolan Maria din str. Păcurari Nr. 146, provocându-i leziuni uşoare. REP.

Curţile Marţiale
funcţionează în Elveţia

Geneva 15.—In urma tulburărilor din Geneva şi Lausanne, s'au făcut mai multe percheziţii şi au fost arestaţi 21 comunişti.

*

Berna 15.—Din cauza dezordinelor repetate, Consiliul federal a hotărât înfiinţarea Curţilor Marţiale şi trimiterea în judecată a instigatorilor.

Sinucidere

Brăila 15 — Bătrânul Anghel Bordeianu în etate de 75 ani, din str. Gării 82, şi-a pus ieri capăt vieţii, în împrejurări groaznice. Bătrânul a răsturnat peste dânsul lampa aprinsă şi a murit carbonizat.

S'a prăbuşit o moară

Cluj 15.—Clădirea morii Albina s'a prăbuşit ieri. Din fericire, nu sânt victime omeneşti.

Prăbuşirea se datoreşte slăbirii zidurilor, din cauza inundaţiilor de astă vară.

INFORMAŢIUNI

x *D. general Toma Dumitrescu comandantul corpului IV armată, a plecat la Bucureşti. D-sa va participa astă-seară la o conferinţă a delegaţiei române care participă la lucrările conferinţei dezarmării dela Geneva. Şedinţa va fi prezidată de d. Titulescu care va da îndrumări delegaţilor.*

D. general Toma Dumitrescu împreună cu toată delegaţia, plecă că poimâne la Geneva.

In lipsa d sale comanda corpului IV o va exercita d. general Iacob dela devizia opta.

x Anunţăm pe iubitorii de literatură că azi Marţi orele 8 seara va conferienţa la radio, distinsul nostru conecţ ţean C. D. Anghel, membru în consiliu legislativ superior şi cunoscut publicist şi literat, despre viaţa fratelui său poetul D. D. Anghel. Sperăm că ieşenii vor asculta cu plăcere conferinţa despre viaţa distinsului nostru poet.

x Un automobil a lovit astăzi pe strada Stefan cel Mare un măturător, fără a-i pricinui leziuni.

x Doctorul BRENER *specialist mamoş*, boli de femei, consultaţii de la 2 până la 4 p. m.

x Laboratorul de Analize chimice şi Microscopice Dr. Rătianu autorizat de Ministerul Sănătăţei Publice, execută analize complecte de urini, spute, secreţiuni etc. precum şi or ce analize ce interesează Industria, Comerţul şi Higiena alimentiară. Iaşi Cuza-Voda

ORA 1
Deschiderea corpurilor legiuitoare
Cuprinsul mesajului regal

Bucureşti 15.— Astăzi la prânz s'a deschis sesiunea ordinară a corpurilor legiuitoare, cu ceremonialul obişnuit. M. S. Regele a apărut în localul Camerei însoţit de Voevod l Mihai, membrii guvernului etc. Suveranul a fost viu ovaţionat.

Regele a dat cetire unui lung mesaj care începe prin a afirma necesitatea ameliorării crizei economico-financiare, printr'o sănătoasă îndrumare a producţiei şi prin valorificarea bogăţiilor ţării.

In politica externă guvernul stă pe baza respectului tratatelor, menţinerea alianţelor, intensificarea relaţiilor de prietenie *cu toate statele fără deosebire.* Colaborarea strânsă cu Liga Naţiunilor.

Chestiunele financiare.—Guvernul va echilibra bugetul; va simplifica aparatul de stat şi va exercita un sever control al cheltuelilor. Se va face o reformă radicală a perceperei impozitelor şi a regimului fiscal. Nu o urcare a cotelor de impunere, ci un nou mod de aşezare a impozitelor. Monopolul alcoolului se va pune pe noi baze.

Se vor modifica taxele pe lux şi cifra de afaceri, impozitele directe, taxele de timbru şi înregistrare, controlul vămilor etc.

Se vor lichida arieratele. Se va reforma casa generală de pensiuni.

Se vor uşura pe cale de acord, datoriile statului. Se vor continua tratativele de colaborare tehnică cu Liga Naţiunilor.

Acest program al guvernului se bazează pe menţinerea stabilizării.

Se anunţă o lege pentru încurajarea agriculturei; modificarea camerelor de agricultură; credit ieftin pentru ţărani; colaborare economică internaţionale.

*

Modificarea legii administrative prin realizarea descentralizării.

O nouă lege electorală cu reprezentare proporţională pe judeţe.

Modificarea legei jandarmeriei şi poliţiei. Unificarea legislativă.

*

Modificarea şi organizarea învăţământului de toate gradele; răspândirea culturei în popor; îmbunătăţirea bacalaureatului.

Reorganizarea sanitară; înzestrarea spitalelor etc.

Mesajul încheie cu arătarea grijei deosebite pentru armată, reorganizarea marinei etc.

ORA 3
Fixarea taxelor universitare
pentru toate facultăţile

Buc. 16.—Consiliul inter-universitar a fixat următoarele taxe pentru studenţi:

La drept, litere şi teologie 2000 lei plus 100 lei pentru fiecare obiect la examene.

La ştiinţi: 2500 lei matematici, 3000 ştiinţi-naturale, 4000 fizico-chimice, 5000 lei electro-tehnica şi chimia industrială, plus 100 lei de fiecare examen.

La medicină şi farmacie 4000 lei plus 100 de fiecare obiect la examene. In anii superiori taxele se vor micşora.

Studenţii merituoşi şi lipsiţi de mijloace vor putea fi scutiţi de taxe.

In jurul tulburărilor dela Geneva

Geneva 15.— Raportul comisiunii de anchetă precizează că tulburările muncitoreşti au fost premeditate. Manifestanţii au executat un ordin superior.

Ei erau înarmaţi cu topoare, arme şi aveau cutii cu piper pentru a le arunca în ochii soldaţilor. Agresorii erau aranjaţi în grupe de trei: unul provoca, altul lovia şi al treilea dezarma pe adversar. Tulburările. au fost organizate cu multă pricepere.

INFORMAŢIUNI

x La Fraţii POGOR se găsesc toate produsele pentru diabetici.

x Avocatul Petru Petroniu s'a mutat în strada Alexandri, casele Negel.

x In biroul Dv. întrebuinţaţi numai tamponul original „Punktum" compleet din sugatoare. In depozit pentru Iaşi la „Cartea Românească".

x Cereţi delicriosul Muştar cu Must, preparat de farmacistul Const. I. Werner, Iaşi.

x Băcănia Clecner din strada Anastasie Panu 23 vinde Apă minerală de Răducăneni prin care se vindecă în scurt timp bolile de ficat, stomac, căi urinare, intestine şi alte boli interne. Preţul unei sticle este 10 lei.

România
Corpul Portărelor Tribunalului Iaşi
Publicaţiune No. 557
Anul 1932 luna Noemb. 14

Se publică spre cunoştinţa generală că conform adresei Judec. Ocol I Urb. Iaşi No. 36707/932 se va vinde prin licitaţie publică în ziua 19Noembrie 1932 ora 11 a. m. averea mobilă sechestrată cu Procesul-Verbal No. 3331 | 932 dela d-nii Olimpia Col. Niculcea şi Col. I. Niculcea din Iaşi la pretenţia soc. Leonida & C-ie suc. Iaşi averea compusă din un pian de lemn abanos marca Bosendorfer cu placă de metal în stare bună, 2) un automobil marca Pontiac model 1929 cu 6 cilindri cu No. motorului No. 368544 şi a şaseului No. 326623/1928 şi a circulatrei No. 594 Iaşi.

Vânzarea se va face în Iaşi str. Carol No, 41 domiciliul debitorilor pe bani gata şi în asistenţa comisarului respectiv.

Şef Portărel, Gh. Sava
Secretar, D. Stancov

Epitropia Generală a Casei Spitalelor şi Ospiciilor Sf. Spiridon din Iaşi

ANUNŢ

Aduce la cunoştinţa elevelor care doresc să urmeze cursurile şcoalei de Infirmiere de Spital a Epitropiei, că înscrierile în acest scop se fac până în ziua de 25 Noembrie c., la Serviciul Administrativ din Cancelaria Epitropiei Generale, când în acea zi urmează să se ţină concursul de admitere.

Informaţiuni în această chestiune, se pot lua tot dela acest serviciu între orele 9-1 a.m.

DOCTOR
SOLO SCHREIFEL
Boli interne, Boli de piele, venerice-syfilis
Raze Ultra-Violete, Diathermie, Microscopie, Analize de singe.
Consultaţii 8—11 ; 2—9
Dumineca, numai dimineaţa
str. Anastasie Panu No. 70
(vis-a-vis de Palatul Ad-tiv)

VITRINA LIBRĂRIEI
„Cartea Românească"
Ultimele noutăţi din literatura Germană

Heinrich Mann ; Die jagdnach liebe.
Felix Dahn ; Ein kampf um Rom.
Knut Hamsun ; Das letze kapitel.
Bruno H. Bürgel ; Die welt anschaung des modernen Menschen.
Alfre Neuman ; Narren Spiegel.
J. M. Frank ; Yung Fong Ying (China von gestern, von heute, von morgen).
Hermann Sudermann ; Im paradies der Heimat.
Ferdinand Ossendowsk ; Lenin.
Alfred Huggenberger ; Der wunderliche Berghöfhst und sein Anhang.
Rudolf Greinz ; Das Heimliche Leben.
M. Iljin ; Fünf jahre die die welt verändern.
Wilhelm Schäfer; Der Fabrikant Anton Beilharz.

Cumpăraţi la
MELIXON
Şoşoni şi Galoşi
din cele mai renumite fabrici

x LA CERNAUŢI se găseşte zilnic ziarul „Opinia" la chioşcul din piaţa Unirei (halta tramvaiului) precum şi la debitele principale din oraş.

ANUL XXIX No. 7669

3 LEI EXEMPLARUL

JOI 17 NOEMBRIE 1932

ABONAMEN
Lei 1000
Fundaţiunea „Regele Ferdinand I"
Bucureşti
Str. Ştirbei Vodă 3
(Adm. Dom. Coroanei)

PINIA

ZIAR POLITIC COTIDIAN

BON No. 5
PREMIILE GRATUITE ALE ZIARULUI OPINIA

IDEI ŞI FAPTE

LA DESCHIDEREA PARLAMENTULUI

Plecând dela premiza, oarecum discutabilă, că ultimele alegeri au fost libere şi încă vom putea să constatăm că majoritatea parlamentarilor nu merită titlu de „tribuni ai poporului". Care sunt legile salvatoare, votate de Cameră şi Senat, în trecuta sesiune extraordinară ? Care e activitatea extra-parlamentară folositoare, desfăşurată de aleşii votului liber în cursul unei vacanţe destul de lungi ?

Iniţiativa parlamentară şi-a dat mai de mult obştescul sfârşit ; decând cu demisiile în alb. O turmă de mameluci e şi parlamentul care şi-a inaugurat eri activitatea. Ca şi atâtea alte parlamente, foste şi viitoare dealtfel.

*

Vom avea o sesiune parlamentară extrem de încărcată. Se anunţă zeci de legi, din iniţiativa guvernului, firească ; mai bine zis o avalanşă de legi, menite să schimbe complect — aşa pretind guvernanţii,— mersul lucrurilor.

Se vor respecta tratatele (cetăţi : se vor plăti şi mai departe datoriile externe) ; se vor menţine alianţele ; se va echilibra bugetul (cu ce ?) ; se va pune pe noui baze monopolul alcoolului (asta e grav de tot) ; se vor modifica atâtea taxe şi impozite (în sensul ştiut şi simţit de contribuabili) ; se va încuraja agricultura (a mai rămas ceva de încurajat ?) ; se vor acorda credite ieftine ţăranilor (aşa cum s'au mai acordat de atâtea ori) ; se va realiza descentralizarea (mai bine ar lăsa-o baltă, de bună ce e) ; se va răspândi cultura în popor (asta, ce-o mai fi ?) ; se vor înzestra spitalele (cu bolnavi de pelagră, cu sinucigaşi din criză, cu cetăţeni schingiuiţi)...

*

Am desprins la întâmplare, numai câteva numere de atracţie demagogică din vastul program legiferator, cuprins în mesajul de deschidere. Dar numai din înşirarea lor laconică îşi poate forma oricine idea despre felul cum se va legifera în actuala sesiune parlamentară, şi oricine îşi poate da seamă de lipsa totală de seriositate a celor care au întocmit programul.

In definitiv, ce ne mai poate interesa sbuciumarea celor apucaţi de chinurile facerilor legislative ? De când ii „democraţia" în ţara românească, s'au abrogat legi încâlcite, pentru a se vota altele şi mai încurcate ; s'au promis multe şi nu s'a făcut mai nimic bun pentru massele oropsite.

In locul ploaei de legi, ne-ar trebui să se întroneze *cinstea şi legalitatea* şi atunci toate ar merge struna în ţara aceasta ; atunci se va putea munci, se va putea agonisi un trai îmbelşugat pentru întregul popor.

Şi pentru că nu parlamentului acesta îi va fi dat să întroneze o eră nouă în viaţa ţarii româneşti, — cu atât mai puţin într'o singură sesiune ordinară, — să trecem mai departe. Drumurile politicianismului democratic şi cele ale masselor nu se încrucişează : politicianii cu minciunile, cu ipocrizia şi cu orbeala ; poporul cu acelaşi car al mizeriilor fără seamăn.

I. L. BASARABEANU

Mare furtună pe Marea Neagră

Pe Marea Neagră bântuie o furtună puternică.

In clişeu : valurile furioase lovind în bulevardul dela malul Mării.

Monumente ieşene

BISERICA TREI-ERARHI

de *Rudolf Suţu*

In ziarele din străinătate, am cetit cu plăcere cuvintele elogioase adresate d-lui O. Tafrali, profesorul universitar din Iaşi şi cunoscutul autor al atâtor lucrări de preţ, din domeniul artei şi antichităţii. Printre altele, acele ziare ocupându-se de monumentele noastre istorice, citează şi biserica *Trei Erarhi* din Iaşi.

De câte ori a fost ocazia, de atâtea ori străinii cari ne'au vizitat oraşul, au avut cuvinte de laudă pentru măreţul monument istoric din Iaşi.

Biserica Trei-Sfinţi, Trei-Sfetiţele sau Trei-Erarhi, care din punctul de vedere al artei este monumentul cel mai de seamă pe care îl avem în Iaşi, a fost zidită de Vasile Lupu, în al cincilea an al domniei sale şi consacrată lunei Mai a anului 1630, suferind diferite restaurări, în urma incendiilor din anii 1818 şi 1829.

Vasile Lupu, pe cheltuiala sa proprie, a încredinţat rădicarea ei unui arhitect cu numele Maftei sau Mathias, probabil transilvănean sau sârb de origină la cari s'au adăogat lucrători străini, tăietori de pietre cari nu puteau fi găsiţi în România la acea epocă, în majoritate slavoni, după cum de altfel o dovedeşte şi inscripţia, în vechia slavonă, perfect păstrată, care se află la această biserică.

Trei-Erarhi sunt consacraţi sub vocabularul celor trei erarhi Vasile cel Mare, Grigorie Teologul şi Ioan Crisostomul, ca şi sub acela al Sfintei Paraschiva, patronul Iaşului, care păstrează, din anul 1640, relicvele scumpe şi astăzi foarte venerate şi a cărei serbătoare patronală cade în ziua de 14 Octombrie.

De copil, ştiiam, auziam, de nişte subterane din jurul criptelor fundaţiilor, cari îmbogăţeau astfel amintirile legendare cari priveau biserica Trei-Erarhi.

Planul *Trei Erarhilor* este un vast drept-unghiu de 35 metri ungime şi 10 metri lăţime. Galeria boltită măsoară 12 metri înălţime. Câtă artă au pus meşterii cari au lucrat la această clădire. La biserici, în tot d auna lucrul e mai greu, mai complicat. Astă vară, zile întregi, din cerdacul chiliei unde mă adăpostiam, am văzut căţăraţi doi meşteri lucrători, cari au boit turnul de la clopotniţa M-rei Neamţu, ajungând până la crucea cea mare, deci la o înălţime de peste 100 metri. Doi artişti, cari făceau adevărate acrobaţii, pe vârful unei biserici, de unde numai prin un pas greşit, puteau cădea mortal.

Altarul principal de la Trei-Erarhi, ca la toate bisericile noastre, este îndreptat din spre partea de răsărit, spre Palestina,

(Continuarea în pagina II-a)

DIN TOATA LUMEA

O sinucidere grozavă este relatată de ziarele din Glascow. Un anume Charles Green, de mai mult timp şomer, trăia într'o mizerie cumplită. Invins de foame, a hotărât să-şi pună capăt vieţii. Dar era atât de sărac, încât n'avea cu ce să-şi procure mijlocul morţii (otravă, revolver...).

Disperat, Green a încercat să se arunce de la etajul unei case. A fost însă surprins de locatari, aşa că gestul fatal n'a reuşit. Nefericitul s'a dus atunci la un circ din apropiere şi pândind un moment potrivit, s'a furişat în cuşca tigrilor, ascunzându-se subt o ladă, care se afla acolo.

A doua zi s'au găsit în cuşcă resturi de haine şi de oase omeneşti.

*

Omul colorat. — Profesorul Iohann Weininger a prezintat la academia de medicină din Viena un caz clinic cu totul curios. E vorba de un pacient, care a fost supranumit „omul colorat".

Pacientul suferă de o boală ciudată, care se manifestă prin uşoare dureri la încheieturi şi prin colorarea pielei. Trupul omului ce înroşeşte brusc, pentru ca după câteva ceasuri să devie galben, apoi verde-negru, apoi albăstriu. Transformările acestea se produc în chip surprinzător de repede ; parcă omul şi-ar văpsi pielea în diferite culori.

Un grup de medici vienezi a examinat acest caz interesant, asemănător cu un altul numit „femeia roşie", care s'a înregistrat acum câtva timp tot în capitala Austriei. Atunci doctorii au descoperit cauza, stabilind că femeia mâncase piper în cantitate puţin obişnuită, ceea ce a provocat înroşirea pielei.

De astă dată însă specialiştii au rămas nedumeriţi. Până acum nu s'a putut preciza ce este boala curioasă, de care suferă „omul colorat".

*

Ceasornicul din şerpi.—Dresorul Theodor Mountzy din Arkansas (America), unde este patria crescătorilor de reptile, a prezintat la o expoziţie o piesă într'adevăr originală : un ceasornic din şerpi.

Pendula are mecanismul obişnuit. Raritatea constă în faptul că rama cadranului şi minutarele sînt făcute din şerpi vii. Reptilele prinse cu agrafe şi panglici se mişcă în aşa fel, încât îndeplinesc cu punctualitate serviciul unui ceasornic. Un şarpe mai lung indică minutele, iar unul puţin mai scurt, orele.

Dresorul vine de câteva ori pe zi la expoziţie, pentru a controla mersul pendulei şi a hrăni reptilele care măsoară timpul. Numeroşi vizitatori vin să privească acest ceasornic unic în felul său, admirând răbdarea şi dibăcia dresorului.

Adăogăm că un american, bogat a oferit îndată suma de o sută dolari (16 mii lei) pentru pendula vie.

*

Grevă la o şcoală de fete— In Statele-Unite sânt multe pensionate particulare, unde regimul e destul de liber şi plăcut pentru fetele moderne. De pildă, la un asemenea pensionat din New York, elevele puteau să se prezinte în orce fel de rochii şi chiar discret fardate.

Zilele trecute însă, schimbându-se direcţia şcolii, s'a interzis fardul şi s'a impus o uniformă simplă închisă până la gât. Rezultatul a fost o adevărată răzmeriţă printre eleve. Fetele (mai ales cele din clasele superioare) au refuzat să intre la cursuri şi au organizat în curtea pensionatului o manifestaţie zgomotoasă. Intervenţiile corpului profesoral au rămas fără efect. La rândul lor, au protestat şi părinţii şcolăriţelor. Aşa că direcţiunea a trebuit să renunţe la măsurile proiectate, pentru a nu rămânea şcoala fără eleve.

Proces pentru rochii

Condamnarea fiicei lui Edgar Wallace

Un proces interesant s'a judecat la tribunalul din Londra. Tânăra Patricia Wallace, fiica recent dispărutului romancier englez Edgar Wallace, îşi comandase câteva rochii elegante în sumă de 2000 shilingi, pe care până acum nu i-a achitat. De aceia firma de confecţiuni a dat-o în judecată.

Patricia Wallace a declarat în faţa tribunalului că şi-a comandat toaletele încă atunci când trăia tatăl ei şi când o asemenea sumă era destul de modestă. Acum însă a rămas săracă, deoarece moştenirea abea a putut acoperi datoriile. D-ra Wallace câştigă 180 shilingi pe săptămână, din care 110 sh. servesc numai pentru plata chiriei.

Tribunalul a obligat-o să-şi închirieze o locuinţă mai ieftină, pentruca din restul sumei să poată achita rochiile. In caz contrar, Patricia Wallace va trebui să execute pedeapsa de zece zile închisoare.

Groenlanda se mişcă

Constatarea unei expediţii ştiinţifice

Expediţia ştiinţifică subt conducerea lui Rasmussen, care a făcut îndelungate cercetări în insula Groenlanda, s'a reîntors zilele trecute la Copenhaga. Exploratorii au reuşit să fotografieze din aeroplane întreg conturul insulei în lungime de 600 klm. In felul acesta se va putea întocmi o hartă exactă a Groenlandei.

Dar Rasmussen a făcut cu acest prilej o altă constatare interesantă: insula se mişcă spre vest cu aproape 20 metri în fiecare an. Deplasarea a putut fi verificată prin noile măsurători faţă de ultimele făcute de expediţia Wegener. In curând Rasmussen va pleca din nou în Groenlanda, pentru a continua cercetările.

Note

Un aspect interpretativ

al tulburărilor din Elveţia

Tulburările din Elveţia a avut un caracter foarte serios. In mica republică federativă domneşte o criză accentuată (ca pretutindeni dealtfel). Elveţianul are conştiinţă puternică a valorii lui de cetăţean liber, şi a meditat că bună starea i-a fost ştirbită, în parte, de conducătorii politici cu metodele lor de guvernământ învechite, într'un sistem economic devenit insuficient.

In această stare de spirit, a fost suficientă provocarea sub forma unei demonstraţiuni publice a unor elemente reacţionare, pentru ca poporul muncitor să izbucnească, angajându-se în acte de violenţă. Şi tot atât de caracteristic este că elveţianul, sub uniformă militară, s'a lăsat tentat să fraternizeze cu coloanele răsculaţilor.

Incidentele sângeroase au fost o afirmare de voinţă cetăţenească, şi bine înţeles că nu puteau reuşi la schimbări imediate. Mai este drum lung până acolo...

*

Pe tema tulburărilor din Elveţia, ziarele au făcut ironii la adresa Ligii Naţiunilor. Cazul însă poate fi privit foarte serios.

Atâtea conferinţe mondiale, acorduri şi declaraţiuni pacifiste ; atâta predică de armonie socială-naţională şi internaţională ar fi trebuit să influenţeze cu precădere populaţia Genevei şi întregul popor elveţian. N'au fost însă influenţaţi elveţienii, precum nici celelalte popoare.

De ce ? Fiindcă diplomaţii dela Liga Naţiunilor reprezintă acelaş vechi regim, cu tradiţionala ipocrizie a vorbelor aurite sub farmecul cărora se exercită mai departe metodele de apăsare şi exploatare. Liga Naţiunilor s'a specializat în palavre.

Masele aşteaptă însă schimbări profunde în structura economică, şi alte metode mondiale. Şi deci, palavrele n'au putut avea efect,— ceiace s'a dovedit prin demonstraţiunea violentă a maselor elveţiene.

C. R. Ghiulea

Soţia lui Stalin

a murit de apendicită

Am relatat felul neaşteptat cum a încetat din viaţă soţia lui Stalin, dictatorul Rusiei. Imprejurările decesului nefiind bine precizate, s'a răspândit zvonul că ar fi vorba de otrăvire datorită unei mâni criminale.

Oficiosul sovietic „Pravda" desminte însă categoric acest zvon, susţinând că e complect de domeniul fantaziei. Ziarul din Moscova afirmă că d-na Stalin a murit din cauza unei apendicite neglijate. Ea a fost sfătuită să se opereze, dar a amânat intarvenţia chirurgicală, până când boala s'a agravat în aşa măsură, încât orce ajutor medical ajunsese de prisos.

Un plan vast de colonizare

pe malurile Amazonului

Un milion germani pleacă în America de Sud

Şomajul şi mizeria din Germania supra-populată, e pe cale să determine o importantă migraţiune din Europa în regiunile virgine ale Americei de Sud.

Generalul german Kundt, aflat acum în serviciul Boliviei, a întocmit un plan de defrişare a pământurilor dealungul uriaşului fluviu Amazon, urmând să fie colonizate acolo 250,000 familii germane, adica peste un milion oameni.

Realizaree planului necesită însă cheltuială mare. Câteva bănci americane par dispuse a pune capitaluri la dispoziţie. Se va cere şi ajutor financiar dela guvernul din Berlin.

Dacă latura financiară va fi rezolvită favorabil, colonizarea se va înfăptui până într'un an de zile. Şi astfel, vom vedea cu ochii noştri o uriaşă bejenie, cu răsunet istoric.

FIGURI DIN BAROUL EŞAN

D. LAURENŢIU PILAT

A desvoltat la Iaşi — înainte de război—ca Prim Prezident de Tribunal.

In această calitate s'a remarcat ca magistrat distins, cu solide cunoştinţi juridice şi cu deosebit tact în conducerea dezbaterilor, căci Dl. Pilat nu se mulţumea să rămână în rolul pasiv pe care îl desemnează legea, ci intervenea adesea în discuţii, fie pentru a lumina calea ce trebuie să ia avocatul ca să aplice exact principiile la speţa ce se dezbătea, fie pentru a netezi asperităţile ce se iviau între avocaţi în toiul discuţiilor.

Dar în afară de cunoştinţele juridice ce ţişniau la momentul oportun, ceia ce impresiona plăcut pe Avocaţi şi pe impricinaţi, era loquacitatea fostului Prim, ca o trăsătură caracteristică ce nu se prea întâlneşte la magistraţi în genere, ori cât de buni cunoscători ai legilor ar fi, şi ori cât de exactă ar fi aplicarea ce o dau textelor de lege. Intr'o zi, nu mult timp după venirea d-lui Pilat la Iaşi, d. Theodor Cl. Ionescu pleda înaintea Trib. S. I, pe care-l prezida d. Pilat.

D. Ionescu consecvent sistemului său de pleduarie, înşira unul după altul o mulţime de incidente care de care mai surprinzătoare.

D. Pilat care nu cunoaştea încă puterea de inventivitate în materie de incidente a d-lui Ionescu, surprins şi mirat îl întreabă la un moment dat : „D-le Avocat, „din acest *conglomerat* de inci„dente, la care incident vă o„priţi" ? D. Ionescu surâzător, amabil şi curtenitor — de câte ori se adresează instanţelor judecătoreşti — răspunde prompt : D-le Prim Prezident, „eu nu pot *devina* „la care incident se va opri ono„ratul Tribunal şi deaceia vi le „serveso pe toate ca să aveţi de „unde alege"...la aceasta d. Pilat îi spune : mulţumim ; vă rog continuaţi a le servi până la capăt...

După un interval scurt, d. Pilat a fost avansat Consilier la Curtea de Apel şi apoi Procuror General ; loc de mare cinste pe care l'a ocupat cu distincţie ; dar n'a stat mult timp în magistratură.

A demisionat ca să profeseze avocatura, săvârşind un act îndrăzneţ, pe care nu şi'l pot permite decât acei bine înzestraţi pentru lupta ce au de susţinut în cucerirea unui loc de frunte şi a unei situaţii materiale care să întreacă pe aceia a rangului de înalt magistrat.

In general, cine ajunge până acolo se ţine bine, să nu scape locul pe care mulţi îl râvnesc ; dar d. Pilat a părăsit magistratura pentrucă temperamentul său riguros avea nevoie de libertate în care să-şi manifeste aptitudinile cari nu puteau sta încătuşate în cercul restrâns al unei funcţiuni, fie chiar acea de magistrat.

Afară de asta, pe atunci — îndată după războiu — situaţia generală se schimbase cu totul ; şi avocaturei i se deschisese perspective din cele mai promiţătoare prin înmulţirea neaşteptată a proceselor şi urcarea virtiginoasă a onorariilor.

Comerţul luase — în mod artificial — o dezvoltare necunoscută în Iaşi, provocând în scurt timp numeroase falimente cu consecinţe dezastroase.

Tot felul de societăţi au fost înjghebate la luţeală şi o mulţime de Bănci noi s'au ridicat — ca din lacul fermecat — cu capitaluri strânse — Dumnezeu ştie cum — în timpul neutralităţii şi a celor doi ani de războiu şi de groaznic prăpăd pentru unii ; cum şi de fericită perioadă de prosperare pentru alţii cari au ştiut „să prindă" şi să profite de momentul oportun, sau mai bine zis de momentele oportune, căci tare multe au mai fost...

Primele debuturi în avocatură ale d-lui Pilat au fost un şir de succese care i-au adus o clientelă numeroasă şi angajamente bine retribuite, ce au făcut pe colegii doritori — altă dată — de a'l avea coleg de bară, să regrete dorinţa care întrecuse prevederile lor ; ceia ce dovedeşte că spiritul concurenţei, în epă ori de unde ar veni...

In ce priveşte raporturile cu colegii, d. Pilat e din categoria acelora cari pentru interesul clienţilor sacrifică uneori colegialitatea, la care se pare că nu prea ţine.

De aceia colegialitatea e mărginită la un cerc restrâns de co-

(Continuarea în pagina II-a)

Hemoroizi
Anusol-Goedecke
Timp de 25 ani incercat cu succes. Fără substanțe vătămătoare. De găsit la toate farmaciile și droguriile.
Goedecke & Co. Berlin, Charlottenburg 1 Kaiserin-Augusta Alee 33
Depozit: Heinrich Siebeneichner, București, Str. Smârdan No. 41

Atelierele de covoare persane
„TEBRIZ"
s'au mutat în str. *L. Catargi No. 34* bis (colț cu str. Tăutu) unde se găsesc covoare de toate dimensiunile.

Parchete de stejar
întrecute în execuție și frumusețe **cu prețuri foarte eftine**
garant at uscate
s'au pus în vânzare la
Fabrica de cherestea S. Weissmann
Șos. Moara de foc 22—26. Tel. 229 și 272
Comenzile se pot face și în Str. Căpitan Păun No. 16 unde se pot vedea și modele defalte.

Convocare

In conformitate cu ordinul Ministerului Instrucțiunii No. 38872 din 29/X 1932 și pe baza ar. 7 din legea de organizare a Ministerului Instrucțiunii Casa Școalelor, adunarea generală a comuniței Liceului Național este convocată pe ziua de Duminică 20 Noembrie a. c. ora 10 a. m. la ordinea zilei fiind votarea și aprobarea bugetului pe anul 1933.

Dacă la prima convocare nu se va aduna majoritatea membrilor, adunarea se va ține Duminică 27 Noembrie a. c. cu orice număr de membri.

COMITETUL

La Magazinul
„ATLAS"
str. Ștefan cel Mare No. 1
Mare asortiment de stofe pentru Mantouri cît și Georgeturi de lână pentru Rochii, Moltoane, Barcheturi, Picheturi și Pânzeturi toate lățimele.
Prețurile cele mai convenabile.

Șoșoni Galoși Quadrat Riga

Becuri ELECTRICE garantate. Toate voltagele mărcile TUNGSRAM, PHILIPS, WOLFRAM, OSRAM etc.
Cumpărați cu prețurile fabricei la Depozitul General
Zaharia Weiss, Piața Unirei

Curtea de Apel

S. 2-a

sub președinția d-lui consilier Gane s'a pronunțat eri Marți 15 Noemb. 1932 în procesul de sechestru judiciar al firmei „Odeon-Oscar Negreanu din București", hotărând numirea d-lui Oscar Negreanu din București ca sechestru judiciar al firmei „DOINA" din Iași str. Cuza-Vodă 83.

DOCTOR
MIHAIL DEREVICI
MEDIC PRIMAR
Boalele sistemului nervos și ale glandelor cu secreție internă
Tratamentul sifilisului nervos
Cons. 4—8 p. m.
Casele Farmaciei Dr. Căpățină (str. Elisabeta 2)

x *Frumusețea* e una din cele mai puternice arme ale femeei. Crema de zi *Khasya* vă face și vă menține frumoase. Depozit: Farmacia Polak, str. Ștefan cel Mare.

Spectacolele zilei

Unde mergem astăzi?..

16 Noembrie

Teatrul Național.—*„Băiat de viață"* comedie în 3 acte cu Vasile Brezeanu.

Teatrul Cinema Trianon. — *„Contesa de Monte-Cristo* cu Brigitte Helm și Rudolph Förster; *„Mi-e dor de dragoste"* cu Ernst Verebeș și Trude Berliner. Jurnal sonor *Paramount.*

Cinema Sidoli. — *„Camaraderie"* (Kamaradenschaft) film regisat de *G. W. Pabst*; *„Numai un sărut"* (Pas sur la bouche) cu Nicolas Rimsky și Lucien Gallas. Jurnal sonor *Fox.*

Teatrul Phönix— Spectacolul de adio dat de trupa Mișa Fișzon-Sara Ghingold: *„Sanin"* (Amor liber), comedie în 4 acte, după romanul lui Artzibaschef.

Cinema Gheițer. — Relache.

La Luther local de petrecere de primul rang, renovat în stil occidental înzestrat cu un **bar modern în sala de sus.** De la ora 10 seara **dans, în ambele săli, în ritmul unei excelente orchestre jaz.**

Accident la Dorohoi

Dorohoi 16. — Aseară, pe str. Carmen Sylva, s'a întâmplut un grav accident de automobil în următoarele împrejurări:

Automobilul, condus de un șofeur din serviciul soc. „Autobuzul" pe când trecea prin fața percepției locale a lovit pe d. Zaiț subșef de birou la primăria locală, care venea în goană cu bicicleta.

D. Zaiț a fost internat în stare gravă în spitalul județean. *Justus*

MELIXON
este cel mai bine asortat cu
Șoșoni și Galoși

Statul dat în judecată pentru neplata salariilor

Acțiunea funcționarilor din Cernăuți

Cernăuți 16 — Numărul funcționarilor neplătiți din orașul și județul Cernăuți se ridică la 15.000. Toți aceștia au hotărât să dea statul în judecată, cerând achitarea salariilor restante.

Mai mulți avocați s'au oferit să pledeze gratuit în acest proces. Sentința este așteptată cu deosebit interes, întrucât cazul privește toată funcționărimea.

O CRIMĂ ORIBILĂ LA UN CHEF

Un tânăr lapidat, pentrucă n'a putut plăti consumația

Cetatea Albă 16.—In com. Pavlovca din județul nostru s'a comis o crimă înfiorătoare.

Mai mulți tineri au organizat un chef. După chef, unul din ei, G. Kolosof, în etate de 20 ani, a declarat că nu poate achita imediat partea sa de plată.

Înfuriați, organizatorii chefului, Iacob și Ivan Afanasiev au strâns pietre de la o construcție și l-au lovit de nenumărate ori pe Kolosof, până când acesta a sucombat. Criminalii au fost arestați.

Cor.

INFORMAȚIUNI

x *Camera de muncă ce va lua ființă la Iași, va cuprinde județele Dorohoi, Botoșani, Iași, Vasluiu, Roman, Fălciu și va avea 60 membri.*

x **La alegerea de rector al Universității ieșene, au obținut d. Traian Bratu 32 voturi, d. P. Dragomirescu 29 voturi și d. dr. Grajdsky 26 voturi.**

Nici unul din candidați neîntrunind majoritatea absolută, s'a declarat balotaj. Votul se va repeta Marțea viitoare.

x Astă seară se joacă la Teatrul Național comedia „Băiat de Viața", cu un ansamblu de artiști bucureșteni, în frunte cu simpaticul V. Brezeanu. E un spectacol amuzant, care a obținut succese în toată țara.

x O comisiune formată din d-nii prof. dr. Râșcanu și dr. Bulău, a distribuit în localul primăriei din Podul-Iloaiei, bonuri de lemne pentru foc și construcții, locuitorilor sinistrați.

S'au împărțit în total, 50 metri cubi de lemne.

Monumente iesene

Biserica Trei-Erarhi

(Continuarea din pagina I-a)

însă, ca amănunt cu totul particular, aici biserica are între altele, două uși puse alături, la nord și la sud.

Ca dispoziții sculpturale și ornamentații, ferestrele sunt unele de o formă lungă, altele rotunde și conturate ca pajure cu arcuri-rondele, peste care figurează păsări cu aripele întinse ca și cum ar sbura și la un vânt puternic păsările scoteau un sunet. Aceste păsări astăzi au fost înlocuite prin clopote...

Toate sculpturile, toate ornamentațiile zidurilor și cupolelor, erau îmbrăcate în aur.

Ultimile urme ale acestui aur au dispărut cu desăvârșire, în urma marelui incendiu din 1828 ca și din cauza intemperiilor. In acest incendiu care a ars o bună parte a orașului, vântul suflând de la nord la sud, focul a distrus mai mult fața dinspre nord, astfel că pe fațada de sud se puteau încă vedea mulți ani, urmele plăcilor de aur.

Cu caractere vechi slavone, este gravată data comemorativă a construcției monumentului. Iată și traducerea întocmai: „Prin voința Tatălui, ajutorul Fiului și bunavoința Sfântului Duh, acest templu este închinat Stăpânului nostru Dumnezeu și Mântuitorului Isus-Christos. Noi care'l închinăm, eu Vasile Voevod, prin grația lui Dumnezeu, stăpân al țării Moldovei, cu soția noastră Teodosia și copiii Ioan Voevod și Maria și Ruxanda, am rădicat pe spesele noastre această sfântă biserică, sub invocarea celor trei sfinți Vasile cel Mare, Grigorie teologul și Ioan Crisostomul, din timpul Sfântului arhiepiscop Varlam, în 7147, Mai 6". (1639).

Rudolf Suțu

Un caz senzațional la Brăila

„Moarta" care învie.—Un medic acuzat că a ucis o bolnavă

La Brăila se cercetează următorul caz ciudat:

Acum câtva timp, fata Niculina Lupașcu din com. Viziru, suferind de febră tifoidă, a fost adusă la spitalul din Brăila. După câteva zile, medicul Const. Mădârjac a constatat moartea pacientei. Fata a fost trimisă la morgă.

A doua zi însă, femeia Paraschiva Negrea din serviciul spitalului, venind la morgă, a văzut cu uimire că bolnava trăește. A anunțat îndată pe medicul Mădârjac, care (după cum susține gardianca spitalului) ar fi făcut pacientei o injecție, după care fata a murit într'adevăr. Injecția ar fi fost efectuată, pentruca doctorul să-și acopere greșala cu declararea decesului.

Medicul însă neagă această acuzație, susținând că spusele femeii de la spital sînt de domeniul fanteziei. Totuș s'a ordonat desgroparea cadavrului și facerea autopsiei. Rezultatul cercetărilor este așteptat cu mult interes.

Guvernul speră să facă față situației

Optimismul d-lui Maniu — Acțiunea de opoziție a liberalilor

Ieri după amează a avut loc la Cameră consfătuirea majorităților.

D. Maniu aduce elogii d-lui Vaida și declară că a primit să formeze guvernul din datorie față de suveran și de partid.

D. Ciceo Pop asigură guvernul de întreg sprijinul majorității.

D. Madgearu anunță că se impun noui sacrificii, pentru a putea face față situației.

D. Maniu se declară optimist, exprimîndu-și speranța că țara va trece criza actuală. Și crede că guvernul va putea răspunde cu succes împrejurărilor.

In numele majorității au vorbit d-nii Vică Georgescu, Grossu și Georoceanu. S'a hotărît realegerea d-lor Ciceo Pop și Costăchescu la președinția Camerei și Senatului.

Tot ieri s'a ținut o consfătuire la clubul liberal.

D. *I. G. Duca* a criticat vehement guvernul național-țărănist, acuzându-l de falsuri electorale și de greșeli în conducere. Se reduc lefurile, se scumpește viața. Admite colaborare cu Liga Națiunilor, dar nu un control jignitor pentru țară.

Anunță că partidul liberal va întreprinde o intensă acțiune de opoziție pentru răsturnarea regimului național-țărănesc. Campania se va desfășura în parlament și în întruniri organizate în toată țara.

Lucrările Parlamentului

15 Noembre

CAMERA— D. *Ciceo Pop* este reales președinte al Adunării. D-sa mulțumește pentru această onoare. Cere parlamentului munca constructivă în folosul țării.

Astăzi se va proceda la alegerea biroului Camerei.

*

SENATUL — Membrii nefiind în număr, ședința s'a amânat pentru astăzi, când d. Costăchescu va fi reales președinte al Senatului.

Crimă pasională

la Tighina

Tihina 16.— Proprietarul cofetăriei „Record" din str. Haruzina, anume Socol Teofilovici, a înjunghiat eri în grădina publică pe concubina sa, Daria Teodosine.

Aflând că Teofilovici are de gând s'o părăsească, Daria care locuia pe moșia acestuia din com. Cioconi, a venit eri în oraș cu copilul ei și a reclamat cazul parchetului.

Teofiloviei a pândit un moment potrivit și pe când femeia venise în grădina publică, el îi aplică o puternică lovitură de cuțit în abdomen.

Starea Feodosinei e foarte gravă. Faptul a produs senzație în orașul nostru.

Eczema
Dacă suferiți de eczemă sau de orice altă afecțiune a pielei, procurați-vă o cutie de Pomadă Cadum; ea oprește instantaneu mâncărimile, potolește și vindecă atunci când e pielea iritată sau umflată. Pomada Cadum e tot atât de eficace contra bubuitelor, pustulelor, roșetei, erupțiunilor, iritațiilor, tranjilor, mâncărimii, pecinginei, cojilor, pustulelor veroase, tăieturilor, întepăturilor de insecte, etc.

Cine este sinucigașa din Chișinău

Cauzele actului disperat

Chișinău 16.— Cadavrul tinerei fete care s'a aruncat eri sub tramvai, a fost trimis la morgă. Astăzi s'a prezentat poliției servitoarea d-lui profesor Mateescu, care a declarat că sinucigașa e nepoata ei și că o chema Agapia Zbârnea, în etate de 17 ani.

Fata e originară dintr'o comună din județul Orhei și a venit recent la Chișinău, unde a obținut o slujbă.

Duminică a fost însă concediată și deceria ar fi recurs la actul fatal.

Poliția a mai stabilit însă și o altă cauză a gestului disperat: Agapia ar fi fost siluită și după ce a rămas gravidă, a fost lăsată în părăsire.

S'au efectuat mai multe arestări și se crede că nici mătușa n'ar fi străină de tragicul sfârșit al victimei.

Cercetările continuă.

Coresp.

FIGURI DIN BAROUL EȘAN

D. LAURENȚIU PILAT

(Continuarea din pagina I-a)

legi; restul acestora fiind ca și inexistent.

Dar dl. Pilat este și economist convins, care aplică cu largeță teoria partizanilor circulațiunei neîntrerupte, a bunurilor: câștigând ușor și mult. D-sa cheltuește mai ușor și mai repede onorariile bine meritate ce încasează.

*

Pledoaria d-lui Pilat curge ca un torent pe care nimic nu-l poate stăvili.

Când se lasă dus de șuvoiul cuvântărei, glasul i se ridică din ce în ce mai puternic și mai aprins, iar cuvintele lovesc auzul cu un zgomot asemănător zgomotului pe care-l face grindina izbită de furtună pe acoperișul casei.

La jurați, în apărarea pe care o face acuzatului, ține une-ori câte un rechizitor violent, fie la adresa societății—pe care o bibuește sever — fie la adresa părții civile sau a Procurorului, căutând să inverseze rolurile, pentru ca acuzatul să apară „o biată victimă, a cărei soartă o încredințează conștiinței luminate" a juraților, cari amețiți de vijelia dezlănțuită pe capul lor, de vehemența întârtată a pledoariei D-lui Pilat, nu mai pot discerne „apărarea Procurorului" de „rechizitorul Avocatului" și în vălmășagul impresii din creierul lor pus în grea cumpănă, aduc verdictul de achitare care-i scoate din încurcătură...

Alte ori pledoaria D-lui Pilat samănă în vehemență cu predica amenințătoare a unui profet din alte vremi, întors la noi ca să propovăduiască adevărul și dreptatea, pe care ori cât le-ai căuta, nu le mai găsești, fiind așa de bine impregnate cu mineiuna și nedreptatea, în cât nici cei mai iscusiți căutători de aur cari discern ușor firișoarele prețioase de masa nisipului în care se pierd, când e vorba de adevăr și dreptate se dau bătuți.. „Nu sunt de găsit"—strigă ei—și în cele din urmă trebuc să ne convingem că au dreptate...

Asemănarea cu un profet, a d-lui Pilat — în cuvântarea sa tumultuoasă, nu e tocmai completă, fiind că d-lui Pilat îi lipsește barba, fără de care un profet nu poate avea credit... Cu toate aceste, creditul d-lui Pilat e în urcare și față de magistrați și față de clienți.

Prin cultura sa juridică și talentul de orator, d-l Pilat este o personalitate de mâna întâi, ce și-a asigurat locul în primele rânduri ale Baroului Eșan, care se mândrește cu o pletoră de avocați cu talente remarcabile.

Const. Leon
Avocat

x Starea sanitară a Iașului este următoarea: febra tifoidă 24 cazuri, scarlatina 17 și difteria 3 cazuri.

x Se știe că Gh. Crivoi, condamnat de Curtea cu Juri la 20 ani muncă silnică, a făcut recurs.

Recursul se va judeca la 15 Decembrie.

Comercianții se consfătuesc asupra crizei

Noui puncte de vedere.—Problema speculei. — Regimul devizelor. —

Intrunirea dela Camera de Comerț

Consilierii Camerii de comerț și industrie s'au intrunit eri seara sub președinția d-lui **senator** I. Botez.

Aranjament în chestia orarului

Dl. senator *I. Botez* deschide ședința arătând că s'a profitat de prezența în localitate a ministrului muncii căruia i s'au relatat cele ce se petrec cu orarul la magazine. Ministrul a dat soluția împăciuitoare pe care ar urma s'o înfăptuiască d. chestor Pavlescu. Dacă în 10 zile situația presentă nu se va schimba, în sensul de a mulțumi și pe patroni și pe salariați, Camera de comerț va ține o mare întrunire de protestare.

Consilierul *Dobrovici* face unele comunicări, cerând o contra-campanie impotriva acelora care defaimează pe negustori pe motiv că ei ar scumpi traiul.

D. *Grinberg* cere să se intervină din timp în ceiace privește modificările care se vor aduce băuturilor spirtoase.

Chestia pâinii

D. *Chiuca* face constatarea că la Primărie se pune patimă în chestia pâinii, deși edilii știu că dreptatea e cu brutarii. Zic că suntem jefuitori. Foarte bine. Le dăm brutăriile pe o lună ca să se convingă. Brutarii sunt săraci. Din 52 câți sunt la Iași, 45 sunt vând și moșierilor.

Regimul cel nou, va fi o nouă nenorocire. Cerem ca la ședințele de fixarea prețurilor la pâine, să ne spunem și noi cuvântul.

D-l *F. Șaraga*, confirmă cele spuse de d-l Chiuca, subliniind că edilii în chestia pâinii fac o politică de demagogie.

—„Cunosc un ajutor de primar care a dat o soluție: furați, dar nu urcați prețul".

Directorul Băncii Naționale și chestia devizelor

Devizele fiind mereu de actualitate, a fost invitat la ședință și d-l Marinescu directorul Băncei Naționale.

Consilierii *Brauchfeld, Fred Șaraga, Ghelber și Komarofschy*. explică incovenientul regimului de restricție, care în primul rând sugrumă viața economică.

D-l *Marinescu*, explică:

— „Chestiunea devizilor e de importanță vitală pentru țară. Regimul nu l'am aplicat noi cei dintâi, ci alte țări. Dar nu putem rămâne nici izolați în jurul acestui cerc. Și greșala a fost că n'am introdus sistemul cu 3 ani în urmă, când leii fugeau peste granițe".

Vorbitorul răspunde apoi tuturor obiecțiilor ridicate, promițând unele înlesniri.

Incheie cuvântul, că cu tot regimul restrictionar, situația locală n'a fost așa de grea: s'au solicitat devize pentru 58 293.345 lei, s'a aprobat pentru 46.448.294 lei și s'a respins pentru 11 845.P11 lei. Roagă pe importatori să nu se teamă de inflație, comandând mărfuri multe, care vor rămâne în magazii.

Noulle legiuiri economice

Dl. *I. Botez* anunță că la 10 Dec. se va ține la Timișoara o adunare generală a Camerelor de Comerț din țară și care consiliilor să se gândească de pe acum la propunerile care au de făcut în vederea noulor legiuiri economice.

*

Se deschid apoi diferite credite, iar dl. *Fred Șaraga* anunță că bugetul este deficitar încât trebuie precauție pentru anul ce vine.

Crede că se va ajunge la o revizuire a salariilor, fixându-se și bugete lunare iar plățile făcându-se pe cote.

Ședința a luat sfârșit după miezul nopții cu observația d-lui *Dobrovici* că s'a distribuit ilegal fondul de ajutor și pensiuni a funcționarilor. *p. grancea*

---

x *In clinicile somităților medicale* „DALIN" *este recunoscut ca cel mai bun antinevralgic. Puternic și nevătămător.* Vindecă: *dureri de cap, nevralgii, junghiuri, gripă, răceli, guturai*, etc. DALIN *este aprobat de serv. Sanitar Superior cu No. 39587 din 22 Iunie 1932. Depozit: Farmacia Dr.* D. Beceanu, *Iași.*

O delegație I. O. V.

la ministrul muncii

Profitând de faptul că d. D. R. Ioanițescu, ministrul muncii și ocrotirilor sociale a fost Duminică în localitate o delegație I. O. V. i s'a prezentat și i-a expus păsurile.

D. ministru, ascultându-le doleanțele, le-a promis că va înființa comitete județene, pentru conducerea oficiului național I. O. V.

Pe de altă parte, a încredințat delegația că va stărui pentru plata restanțelor la gradele inferioare, — urmând ca sumele plătite să se înceapă cu acelea de când a venit guvernul actual la conducere.

In ceeace privește restanțele, delegația în frunte cu d. Maior Miclescu, a propus d-lui Ioanițoscu ca acestea să fie achitate din suma de 250.000 lei, sumă ce face parte din capitalul pensiilor, și care este returnată lunar de administrația financiară, ministerului de finanțe.

D. Ioanițescu a promis că va studia chestiunea. *ad.*

Primăria național-țărănistă

atacată violent

de deputatul guvernamental dr. Rîșcanu

Discuții pasionate în chestia pîinii

O nouă ședință a Consiliului municipal s'a ținut aseară.

D. Prassa arată că din cele 24 milioane lei alocate pentru șoselele Iașului, n'au rămas de cât 4 milioane lei. D-nii *Toma și Canandău* își iau angajamentul să ridice chestia în parlament.

D. prof. dr. Râșcanu arată că sub guvernul tehnicienilor „sau mai bine zis al francmazonilor" s'a făcut o mare panama pe chestia contractului suedez. Chestiunea o va ridica în parlament.

Pâinea integrală

D. *Th. Zippa* vorbind pe chestia pâinei integrale, arată că morarii au posibilitatea să facă fraude enorme. In loc de 10 la sută faina albă, se va extrage 30, 40 și chiar 50 la sută. Primăria trebue să institue un control sever.

Vina primăriei

La cuvântul d. prof. Râșcanu:

— Primarul și delegația permanentă nu se pot sustrage dela răspundere, cu atât mai mult cu cât au nesocotit consiliul comunal în chestia pâinii.

Răspunderea toată cade asupra dv. și vă doresc să aveți umeri destul de puternici ca să o suportați...

Apel la popor...

...Dacă nu voi convinge consiliul, mă voiu cobori în masele populare și voi impune prețul pâinei.

D. primar P. Bogdan ar fi trebuit să consulte permanent consiliul, ca să se bucure de simpatia noastră...

D. *P. Bogdan* — Renunț la simpatia d-tale.

Bănci și împrumuturi

D. Râșcanu povestește apoi că la o întrunire a blocului cetățenesc d. primar P. Bogdan a făgăduit că va fixa prețul pâinei la 8 lei. Iar a doua zi a fixat 8,50 lei.

Blocul cetățenesc printr'o bancă a oferit 10 milioane pentru pâine.

D. *Canandău* — Care bancă poate oferi azi 10 milioane?

D. *Rîșcanu* — D. Aslan dela Banca Românească.

D. *I. Botez* — D. Aslan nu poate oferi împrumuturi.

D. *Râșcanu* — De unde știți? De când ați lichidat o bancă, nu mai puteți vorbi de bănci...

D. *Bogdan* arată că a făcut intervenții și în această direcție, la centrala băncii din București, și a fost refuzat.

D. *Râșcanu*.— Totuș se putea găsi un împrumut...

Un consilier: — La Liga Națiunilor.

*

In continuare d. *prof. Râșcanu* arată că primăria n'a depus nici un efort pentru menținerea prețului ieftin al pâinei.

D. *Bogdan*.— Unde vreți să ajungeți?

D. *Râșcanu*.— V'ați plictisit?

D. *Bogdan*.— Nu! Eu am rabdare. Să aveți numai rabdare, căci eu am să mai stau la primărie...

Și guvernul e vinovat

D. *Râșcanu* arată apoi că guvernul duce politica greșită a grâului, menținând închise granițele. In felul acesta încurajează specula. D-sa termină arătând că administrația comunală s'a dovedit incapabilă în rezolvirea chestiei pâinei.

Nu se respectă hotărârile Consiliului

La cuvântul d. *Toma*: și arată că toate hotărârele ce s'au luat în consiliu cu privire la pâine, n'au fost respectate de primar.

Trebuia ca primăria să fabrice pâine și să provoace concurență.

Pentru regimul pâinii integrale cere un control sever.

In bătaia valurilor...

La un moment dat, d. *Râșcanu* întrerupe:

— Sutem în bătaia valurilor. Vremurile ne vor încăleca!

D. Toma — De când spuneam eu că d. Râșanu vede rosu! N'ai nici o grijă. Ai să fii guvernat de liberali și va fi ordine.

Pînea Spiridoniei

Vorbesc d-nii Ceicovschi și Diaconescu, după care d. *Bogdan* respinge acuzațiile aduse și arată că d. Râșcanu ar face bine să îngrijească de pâinea dela Sf. Spiridon care e mizerabilă.

Și d. Bogdan arată consilierilor o pâine fabricată la spital.

In ce privește pâinea integrală, d. Bogdan spune că s'a organizat un control sever.

Părintele Țincoca vestejește în numele populației, pe morari și brutari.

*

La o întrebare a d-lui dr. Frühling,—d. primar Bogdan arată că spitalul Izolarea nu mai poate primi bolnavi. Nu sunt bani nici pentru hrana bolnavilor. Spitalul e amenințat să se închidă. **S.**

Situația spitalului Socola

Hrana și ajutorul medical pentru bolnavi

E cunoscută greutatea cu care azi instituțiile sanitare își duc traiul. Indeosebi însă e extrem de grea munca ce se depune la spitaiul Socola de către corpul medical, în frunte cu d. dr. Balif, neobositul director al acestei mari instituțiuni sanitare, cu aproape o mie de bolnavi aduși din toate unghiurile țării.

Conducătorii spitalului fac tot posibilul, pentruca bolnavii să nu simtă lipsurile, mai ales că cei mai mulți pacienți nu pot reacționa sau formula vreo plângere. Hrana s'a imbunătățit prin eliminarea cărnei. Laptele se dă fără precupețire. O singură modificare s'a introdus: aceia că pâinea s'a înlocuit cu mămăliguța.

Dar mămăliga e făcută din făina cea mai bună.

Nu mai vorbim de ajutorul medical, care este mai presus de orice laudă.

*

Se simțea numai lipsa unei săli de operație, care să răspundă la toate cerințele moderne.

Această lipsă însă nu mai există, căci prin stăruința neobosită a d-lui dr. Balif, spitalul Socola posedă azi o sală de operație model, cu un personal special în frunte cu d. dr. Moruzi.

Dar marele nesaț este că ajutorul ce se datorește acestui spital, cu care Iașul se fălește, e așa de redus. **Dan**

---

x **Inaugurare** — Duminecă a avut loc inaugurarea localului renovat al Azilului de noapte și Dispensarului medical din Podul-Roș (str. Măstinei 63).

Dl. A. Horovitz, președintele comitetului, a făcut un istoric al Azilului, arătând importanța instituției.

Au mai rostit cuvântări d-nii dr. Held, Fred Șaraga, Carol Drimer și Beilis.

S'a vizitat instituția și apoi s'a servit o gustare, la care au închinat d-nii Horowitz, dr. Weiselberg, dr. Segall-Caritas, și A. Ușerovici.

S'au făcut mai multe donațiuni.

Un ten înviorat, curat și mâini albe catifelate

se obțin prin întrebuințarea regulată a

CREMEI - NIVEA

Ață fața cât și mâinile capătă o înfățișare înghițită și fragedă, dacă seara sau ziua înainte de ieșiți la aer liber le ungeți și masați ușor cu Crema Nivea. Crema Nivea care conține „Eucerita" înlocuiește grăsimea eliminată din piele, alimentează și întărește țesuturile pielei, excitând activitatea celulelor, astfel că epiderma devine iarăși curată, catifelată, netedă și plină de vigoarea tinereței. — Adevărata „Cremă Nivea" se vinde numai în ambalaju original; cutii și tuburi. „Cremă Nivea" vărsată sau cu gramul nu este originală.

CREMA NIVEA: Lei 16.00 — Lei 12.00

BEIERSDORF & CO. S. A. R., Strada Iuliu Maniu 39, BRAȘOV

INFORMAȚIUNI

x *In oraș circulă monede false de 20 și 100 lei, destul de bine imitate.*

De observat însă că aceste monede sânt ceva mai ușoare decât cele veritabile, au un sunet surd și zimții sânt mai puțin reliefați.

Poliția face cercetări.

x *Bustul lui Creangă.*— Comitetul, compus din d-nii Const. Meisner, A. C. Cuza, P. Bogdan, primarul orașului, Gh. Ghibănescu și G. G. Maxim, pentru ridicarea unui bust lui Ion Creangă a decis ca Duminecă 20 Noembrie, ora 10 dim. să aibă loc în grădina Copou desvelirea acestui bust. După amează, la ora 3, se va vizita bojdeuca lui Creangă din Țicău.

x **Convocare.** — *Direcțiunea Liceului „Internat"* din Iași aduce la cunoștința generală că Duminecă 20 Noembrie, ora 11 dimineața, se va ține în localul liceului Adunarea generală a eforiei școlare a liceului, la ordinea de zi fiind:

1. Descărcarea Comitetului școlar de gestiunea din 1931, aprobată de Casa Școalelor.
2) Votarea bugetului pe 1933.
3) Alte chestiuni ce se vor ivi în legătură cu bunul mers al școalei.

In caz când numărul celor prezenți va fi mai mic ca jumdin numărul membrilor trecuți în registrul școalei, adunarea se va ține Duminică 27 Noembrie 1932, la aceiași oră.

x Industriașii Davidovici și Kaizerman, proprietarii fabricii „Vulcan" din Păcurari au fost trimiși în judecată, pentru abuz de încredere.

Ei au fost reclamați de d. Natan Wachtel, care-i acuză că și-au însușit materialul dat spre prelucrare.

x La Botoșani a izbucnit o epidemie de febră tifoidă

S'au înregistrat și câteva cazuri mortale.

x D. Gociu, grefier la secția I-a a tribunalului, ne roagă să arătăm că de peste o lună a reclamat că i s'a furat din curtea casei din str. Gusti 1, mai multe lenjuri. Cu toate acestea nici până acum poliția n'a făcut cercetări.

x O nenorocire s'a petrecut în stația Păltinoasa-Bucovina.

Frânarul Burac Alexandru, căzând dintr'un tren personal a căpătat leziuni grave pe corp, și fractura piciorului drept.

x D. general Balif administratorul domeniilor Coroanei, a sosit azi dimineață în localitate.

Măsuri grave

contra unui deputat socialist

Ismail 16.— A produs senzație în orașul nostru, hotărârea publicată în oficiosul partidului social-democrat, prin care i se interzice d-lui Mascăuțan, deputat de Ismail și președintele organizației social-democrate, de a mai lua cuvântul în Parlament și la întruniri publice în numele acestei organizații.

Precum se știe, deputatului Măscăuțan i s'a adus invinuirea că ar fi fost agent secret al Siguranței.

Conducerea partidului sesizată de numeroasele reclamațiuni în acest sens, a luat decizia de mai sus.

Ziarul „Basarabscaia Slova" promite destăinuri interesante în legătură cu cazul deputatului Mascăuțan. Co.

CURA cea mai rațională cu unt de pește

pentru copii și adulți e numai acea cu

Unt de pește Iodoferat WERNER

Tonic, depurativ, nutritiv. Recomandat contra anemiei, scrofulozei, gutei, reumatismului etc.

Unt de Pește Iodoferat cu fosfor WERNER

Special contra rachitismului, limfatismului și reconfortant pentru copiii și adulți slăbiți de munca intelectuală

Unt de Pește Iodoferat cu mercur WERNER

Tonic depurativ și curativ pentru sifilitici.

Pentru complectarea curei și deplina ei reușită; luați în acelaș timp (înainte de masă VIN TONIC WERNER.

Depozit principal:
FARMACIA CONST. I. WERNER, Iași

Feriți-vă de contrafaceri; Cereți numai flacoanele originale.

Aprobate de Consiliul Sanitar superior și premiate.

Respingeți orice surogat, nimic nu poate înlocui Unt-ul de pește. Iodoferat

Și în anul acesta s'a deschis dela 1 Noembrie

Studio de dans

str. Ștefan cel Mare 25

unde se poate bine învăța: **Tango, Slow-fox, Rumba, Vals și BIGHIN. Curs de studenți (e)** începe la 16 Nov. ora 8 seara. Cursul comun ține 1 lună și 1/2, de 2 ori pe săptămână, toate dansurile. D-ni 500 lei, D-re 300 lei. Inscrieri zilnic la Studio 2-10.

D-rele, Ofițerii și Elevii au reducere,

Duminică 4-8 matineu pentru studenți.

IRYTA VERO, prof. de dans

FULGERUL DIN BUCUREȘTI

Boiangerie și curățătorie chimică

curăță și revopsește ori ce culoare, după eșantion, paltoane de damă, domni și copii. Secție specială pentru curățat și transformat pălării bărbătești.

Birouri de Primire:

str. Cuza Vodă 35, Cuza Vodă 9, Lăpușneanu 15, Unirei 6
Palat 84 Fabrica str. Dragoș 25.

x **Durerea de bătături** te enervează și te face uricios. Remediul îl găsiți în preparatul „ANTICALUS" soluție și pomadă. Depozit Farmacia Dr. Rătianu str. Cuza Vodă 48. Marca depusă

x *Universitare.* — Examenele de licență în filologie clasică au fost depuse eri d. m. de către candidatele Melita Repciuc cu foarte bine, Eugenia Popovici și Matilda Savinescu cu bine și Ana Ablov cu sat făcător, și candidatul Nicolai Baran cu laudă.

x Direcțiunea și comitetul școlar al *școalelor comerciale elementare și superioare de fete* din Iași, invită membrii corpului didactic, părinții, corespondenții elevelor, precum și pe persoanele ce se ocupă de bunul mers al școalelor, la adunarea generală care va avea loc Duminică 20 Noem. a. c. ora 6 p. m. în localul școalelor din str. Tăutu 16.

In caz că la prima adunare numărul de membrii va fi insuficient, atunci adunarea generală se va ține Duminica următoare 27 Noembrie a. c. la aceași oră și în acelaș local.

MELIXON

vinde

Șoșoni și Galoși

cu prețul fabricei

Lucian Gavrilescu

AVOCAT

Birou de notariat și executări

Cons.: 89 1/2 dim 57 d. a.

str. Lt. Col. Langa 13

DOCTOR

I. M. Silberstein

dela Facultatea de Medicină din Napoli

Tratează bolile Genito-Urinare (Venerice) de Rinichi și Interne

Zilnic dela 10—12 a. m. și 3—7 d. a. în str. Lăpușneanu 28 intrarea prin str. Banu No. 1

DE INCHIRIAT 2 camere și bucătărie în casele din str. Ghica-Vodă No. 20 vechi, 6 nou. Informațiuni la d. avocat I. Serafimi str. Sf. Sava No. 15.

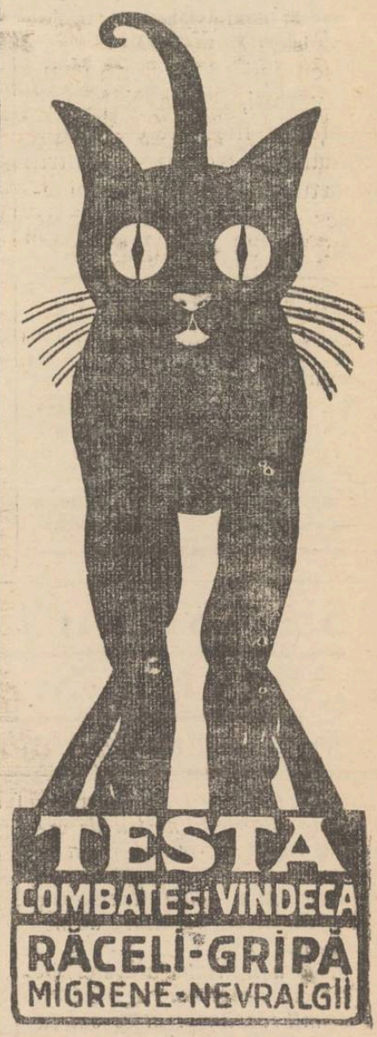

România
Corpul Portărelor Tribunalului Iași
Publicațiune No. 552
Anul 1932 luna Noemb.

Se publică spre cunoștința generală că conform adresei Judec. Ocol II Mixt Iași No. 23683/932 se va vinde prin licitație publică în ziua 25 Noembrie 1932 ora 9 a. m. averea mobilă sechestrată cu Procesul-Verbal No. 1078 | 1932 de la A. Buchman din Iași la pretenția Soc. Hatman Nicoară din Iași averea compusă din 2 garde oape maro, 2 lămpi de petrol suspendate cu abajur bronzate, una canapea și cinci scaune cu spatare plușate roș, o oglindă de perete pe mesuța ei, una masă ovală cu 4 picioare și fața ei, 4 scaune curbate, un bufet suprapus culoare maro jos 2 uși, 2 sertare sus 2 uș, una pendulă unică de perete, un cuier de lemn, una etajeră, una canapea mare cu spatar și suluri.

Vânzarea se va face în Piața Halei din Iași, pe bani gata și în asistența comisarului respectiv.

Șef Portărel, V. Pamfil

Secretar, D. Stancov

ULTIMA ORĂ

SITUAŢIA TULBURE IN GERMANIA

Neînţelegeri între hitlerişti.— Acordul partidelor a eşuat.

Berlin 16. — Intr'o furtunoasă şedinţă la „Casa brună" din Mü - chen, s'au accentuat neînţelegerile între conducătorii partidului naţional-socialist.

Deputatul Gregor Straser şi economistul Funck susţin colaborarea cu cancelarul von Papen.

Hitler şi Goering se impotrivesc categoric, susţinând că hitleriştii trebue să ceară puterea.

Pe de altă parte, se cunoaşte părerea lui Goebels: opoziţie înverşunată contra lui von Papen şi front unic cu comuniştii.

*

Cancelarul von Papen a invitat la consfătuire pe toţi şefii de partide.

Hitler a refuzat să vie.

Tratativele cu Centrul au eşuat. Centriştii şi populiştii cer demisia imediată a guvernului.

Social-democraţii au lansat un apel pentru răsturnarea lui von Papen, deoarece el urmăreşte desfiinţarea Constituţiei.

*

Tratativele pentru alcătuirea unui front unic al socialiş ilor şi comuniştilor, au luat forme concrete. Faptul îngrijorează partidele de dr a; t.. Ziarele naţionaliste cer măsuri contra „frontu ui roşu".

Vulcanul Cracatoa

a intrat în activitate

Sidney 16 — Marele vulcan Cracatoa a reintrat în activitate, aruncând o coloană de lavă de 300 metri înălţime. Erupţia este însoţită de cantităţi mari de fum şi gaze. Se resimt şi puternice cutremure de pământ.

Scandal în consiliul din Zürich

In jurul tulburărilor din Elveţia

Zürich 16 — Scene tumultuase s'au produs ieri în consiliul cantonal.

Consilierii social-democraţi au cerut să se proclame doliu pentru muncitorii asasinaţi la Geneva.

In acest scop au pretins suspendarea şedinţei pe timp de 10 minute.

Consilierii burgheji au protestat şi au respins propunerea.

S'a produs scandal. Consilierii socialişti şi comunişti au început să cânte „Internaţionala".

Tumultul a luat proporţii şi preşedintele a fost silit să ridice şedinţa.

Se acordă devize

pentru importul de mărfuri

Bucureşti 16 — Contrar unor zvonuri, Banca Naţională anunţă că menţine dispoziţia acordării de devize, pentru importul de mărfuri, — bineînţeles acele mărfuri aprobate la import de către guvern.

Trotzki

a părăsit Turcia

Berlin 16. — „Vossische Zeitung" află din Constantinopol că Trotzki a plecat pe neaşteptate din Turcia, îmbarcându-se pe un vapor italian.

Trotzki se duce la Copenhaga unde are intenţia să se stabilească.

Moartea lui Müller

Ieri a încetat din viaţă la Berlin, în etate de 64 ani, Hermann

Hermann Müller

Mü er, fostul cancelar al Germaniei.

SE AŞTEAPTĂ FIXAREA DATEI ŞI LOCULUI

pentru reluarea tratativelor ruso-romîne

Bucureşti 16.— După cum am anunţat, Ministerul nostru de externe a rugat guvernul francez să transmită la Moscova dorinţa Romîniei de a relua tratativele pentru încheerea pactului de neagresiune.

Franţa a transmis această dorinţă încă de acum 5 zile. Ieri s'a primit răspunsul în sensul că Rusia este de acord să reia tratativele, în comunicarea sovietică nu se fixează însă, nici locul nici data noilor tratative.

Guvernul nostru a făcut o nouă intervenţie la Paris, rugând să se ceară detalii la Moscova asupra locului şi datei reînceperei tratativelor.

*

D. Savel Rădulescu, subsecretar de stat la externe, a avut ieri o întrevedere cu d. Victor Cădere, discutând despre tratativele cu Rusia.

AMERICA ŞI CEREREA DE MORATOR A STATELOR EUROPENE

New-York 16 — Din anturajul d-lui Roosevelt se afirmă că d-sa nu-i toomai partizan al moratorului cerut de statele-europene; ar admite totuşi amânarea plăţilor, în schimbul unor însemnate compensaţii economice.

*

Londra 16 — Cercurile informate anunţă că întrunirea Conferinţei econom. ce mondiale se va amâna pentru l na A r l sa.. a.

O amnistie

New-York 16 — Guvernatorul statului California a acordat amnistie generală în favoarea celor condamnaţi pentru contravenţii la legea prohibiţiunii.

Se anunţă că şi guvernatorul statului Michigan va da o amnistie identică.

Exemplul va fi urmat şi de alte state,—ca un prim pas pentru înlăturarea prohibiţiei.

O sinucidere

Bucureşti 16. — Intr'un closet dela clubul ţărănesc-lupist din calea Victoriei, a fost găsit aseară spânzurat cu o sârmă, un anume Aron Fârnoagă, domiciliat în str. General Lahovary.

Nefericitul încă dădea semne de viaţă. A fost îndată transportat la spitalul Colţea, unde însă a expirat.

Sinucigaşul pierduse în cărţi o mare sumă de bani.

INTREVEDERE

Bucureşti 16. — Pe culoarele Camerei a avut loc ieri o lungă întrevedere între d-nii Octavian Goga şi G. Iunian.

x **Un ten frumos fără pete, fără sbârcituri, admirabil şi atrăgător** se obţine repede cu „Crema Miraculoasă" specialitatea Farmaciei Dr. Rătianu Iaşi, Str. Cuza Vodă 48. Cereţi ambalajul original. Marca depusă.

Procesul unui grănicer care a exterminat o familie la Nistru

Desbaterile la consiliul de război din Iaşi. Condamnarea criminalului

In faţa Consiliului de război au comparut ieri Petre Ribac, Ion Ribac, Elena Ribac, şi Nicolai Catalanciuc, acuzaţi că au înlesnit o trecere frauduloasă a Nistrului, şi sergentul Const. Pleşcanu, acuzat de omor.

Au fost chemaţi martori în faţa instanţei numeroşi ofţeri superiori şi grade inferioare.

Iată cum se prezintă cazul, după ordonanţa definitivă cetită în şedinţa consiliului de război şi după depoziţia m rtorilor:

*

In cursul lunei Februarie 1931 s'a prezentat sergentului Const. Pleşcanu, pe atunci şef de pichet la frontieră, în comuna Resteu-At chi, un anume Nicolau Catalanciuc din acea comuna. Acesta a propus sergentului să îngăduie trecerea Nistrului unei familii, pentru o anumită sumă de bani. Sergentul a acceptat şi a hotărât fuga pentru noaptea de 27 Februarie 1931.

Nicolai Catalanciuc l-a dus pe sergent în casa locuitorilor. Ribac, unde i-a recomandat pe Grigore Lehaţki, soţia acestuia şi o fetiţă de 7 ani, cari intenţionau să treacă în Rusia. Sergentul Pleşcanu s'a prefăcut că acceptă aranjamentul.

In noaptea de 27 Februarie sergentul s'a prezentat în casa lui Ribac şi a anunţat momentul trecerii.

Imediat au pornit Grigore Lehaţki, soţia lui şi fetiţa; apoi Petre Ribac, Elena şi Ion Ribac' cari erau numai însoţitori, ducând bagajul familiei Lehaţki.

Deodată fugarii au făcut însă primul pas pe ghiaţa Nistrului, sergentul i-a somat să se predea şi a tras un glonte în aer. Fraţii Ribac, îngroziţi, au luat-o la fugă; dar familia Lehaţki a încercat să-şi continue drumul. Sergentul a făcut atunci uz de o granată, omorând întreaga familie Lehaţki.

*

Procesul a ţinut o zi întreagă la consiliul de război.

Au fost audiaţi vre-o 20 martori, între cari şi maiorul Ioan din reg. 3 grăniceri.

După o lungă deliberare, Consiliul de război l-a condamnat pe sergentul Const Pleşcan la un an de zile închisoare, şi pe Catalanciuc şi Ion Ribac la câte o lună. Ceilalţi doi au fost achitaţi. D. Zelea

Ştiri poliţieneşti

Hoţ prins.— Poliţia a făcut o nouă captură interesantă.

Pe stradă a fost găsit individul Vasilică C-tin, ce avea asupra lui un pachet cu haine.

Părând suspect, el a fost trimis la biroul judiciar unde d. Gasparovici a început cercetări.

La domiciliul hoţului din str. Iaşi-Ciurea, s'a găsit un adevărat bazar cu obiecte furate.

Intre altele s'a găsit rufărie cu monograma K. L. şi nişte notiţe semnate Kalman Lehrer.

Persoanele la care s'au comis furturi sunt rugate a trece pe la poliţie spre a-şi recunoaşte lucrurile.

*

Agresiuni — A fost înaintat poliţiei: Slusariuc Ilie dela depoul C.F.R. care a lovit cu o ştangă de fer în cap pe Covăsneanu Neculai, administratorul clădirilor C.F.R. Victima a fost transportată la spitalul Sf. Spiridon.

— Locuitoru Alexandru Vieru din str. Ciric Nr. 3, s'a plâns poliţiei că pe str. Stihi, cotiuragiul D-tru Gheorghe l-a lovit cu o coadă de bici peste cap, aşa de violent încât l-a podidit sângele.

Furturi — Comerciantul Osias Wexler din str. Nicolina Nr. 53, s'a plâns poliţiei că din faţa pravăliei i s'au furat nişte haine expuse spre vânzare.

Diverse — A fost înaintat poliţiei Gh. Balan din Piatra-Neamţ. Acesta făcând o consumaţie de 500 la cârciuma Weissman din str. Sf. Lazăr 42, a încercat să dispară fără a plăti. Rep.

Congresul la Iaşi

al pensionarilor din ţară

La congresul general al pensionarilor de toate categoriile, ce va avea loc în ziua de 20 N-brie Duminică, — ora 9 dim. în Sala „Sidoli", s'au anunţat la Biroul pensionarilor din Iaşi, (care a organizat acest congres), numeroase delegaţii din toată ţara.

In afară de judeţele din împrejurimile Iaşului, vor sosi delegaţi anunţaţi până acum din *Oşlie, Câmpul-Lung* (Bucovina), *Sighet* (Maramureş), *Dej*-(Someş), *Prahova, Bacău, Piteşti* etc.

Din *Bucureşti* vor lua parte d-nii: St. Bradişteanu preşedintele asociaţiei generale a funcţionarilor din ţară, Arhitect Enescu, Nichifor Crainic şi alţi numeroşi pensionari din toate asociaţiile.

Fără absolut nici un scop politic, acest congres nu urmăreşte decât cimentarea legăturilor strânse ale tuturor asociaţiilor de pensionari din ţară şi realizarea revendicărilor tuturor drepturilor lor grav atinse.

INFORMAŢIUNI

x *Examenele de definitivare.*— Revizoratul şcolar judeţean a primit azi dimineaţă o telegramă dela ministerul instrucţiunei, prin care i se anunţă că examenele de definitivare şi înaintare în grad a institutorilor, care urmau să se ţie în ziua de 25 Noembrie, nu fost amânate pentru ziua de 7 Decembrie.

Pedepsele suferite de membrii corpului didactic, în decursul activităţii lor, nu constitue nici un impediment pentru definitivarea institutorilor.

x Ministerul muncii a aprobat bisericei Sf. Sava, întocmirea a 400 liste de subscripţie, din venitul cărora se va repara biserica.

x Căminul studenţilor evrei se mută astăzi din vechiul local în noulle apartamente: clădirea fostului local al oficiului poştal, din str. Arcu.

x *Scumpirea cărnii de porc* — Măcelarii care vând carne de porc, s'au prezentat aseară la primărie şi au arătat că se află în imposibilitate de a vinde carnea de porc cu preţurile vechi.

Primăria a admis cererea măcelarilor, scumpind carnea astfel: 20 lei kg. carne de porc; 26 lei grăsimea; 24 lei anticoate şi osânză.

x *Consfătuirea funcţionarilor particulari.* — Reprezentanţii următoare or organizaţiuni profesionale:

Generala, Corpul contabililor, Sindicatul voiajorilor, Uniunea Generală şi Sindicatul funcţionarilor, sunt convocaţi a lua parte la consfătuirea ce are loc astăzi seară ora 8, la sediul Asociaţiei Funcţionarilor de Bancă din str. Gându No. 2 (lângă cinema Phönix).

Scopul acestei convocări, este stabilirea unei linii de conduită unitară, în ce priveşte problemele la ordinea zilei ce interesează funcţionarii particulari.

x D. comisar Popa şeful poliţiei Vaslui, a fost detaşat la inspectoratul de siguranţă din localitate.

ORA 3

Tragerea loteriei clasa 2-a

Primele numere câştigătoare

Buc. 16. — Azi dimineaţă a început tragerea loterie. de stat clasa 2-a. Iată primele rezultate.

Numărul 5158 a câştigat 100.000 lei. Câte 50.000 lei au câştigat numerele 50.814 şi 15.391. Iar 20.000 lei, numerele 25.354 şi 22.431.

Tragerea continuă.

România va cere la Geneva

modificarea propunerilor

Buc. 16.— Guvernul nostru trebuie să trimită răspunsul la Geneva până la 21 Noembrie.

E aproape sigur că Romînia va cere modificarea propunerilor făcute de Liga Naţiunilor.

Acţiunea partidului liberal

Consfătuirea de azi dimineaţă

Buc. 16.—Astăzi dimineaţă s'a întrunit sfatul parlamentar al partidului liberal.

D. Duca a făcut o expunere asupra situaţiei politice. S'a hotărât ca liberalii să participe la discuţia la m saj.

D. Duca va face o interpelare cu privire la armată şi va fixa punctul de vedere al partidului în politica externă.

*

In şedinţa Senatului vor veni spre validare alegerile parţiale dela Vlaşca şi Bălţi.

x Joi 17 Noembrie are loc în sala de jos dela Bragadiru, ceaiul dansant organizat de societatea geografică „Dim. Cantemir"—sub patronajul D-lui prof. Universitar M. D. David.

x D. I. Botez preşedintele Camerii de Comerţ, ne roagă să arătăm că d-sa n'a însoţit pe d. D. R. Ioanitescu, la sosirea în localitate. L-a primit doar în sala Sfatului Negustoresc, ca reprezentant al comercianţilor.

INFORMAŢIUNI

x **Cafea ieftină şi bună cumpăraţi numai la „MOCA".**

x Consultaţiunile **d-lui Doctor Tzaicu** Directorul Clinicei Chirurgicale din Sanatoriul Iaşi str. Carol 20. între orele 3-5 la Sanatoriu. Pregătire permanentă pentru chirurgia de urgenţă. Salvarea la dispoziţie. Telefon 248.

x Avocatul Petru Petroniu s'a mutat în strada Alexandri, casele Negel.

TEATRUL NAŢIONAL
Astă-seară Mercuri extraordinara comedie
„Băiat de viaţă"
cu marele comic
V. BREZEANU

x Nu vă lăsaţi amăgiţi când mergeţi să cumpăraţi galoşi şi şoşoni! Cei interesaţi vă pot convinge pentru nu importă ce mărci, Dvs. fiţi însă cu băgare de seamă şi cereţi cu insistenţă numai marca mondială „QUADRAT" RIGA, care corespunde în totul dorinţii dvs. adică: formă, eleganţă, durabilitate, preţ ieftin, lucru recunoscut pe tot globul.

x **„Cart a Românească"** recomandă publicului cititor: „Omagiul profesorului C. Rădulescu-Motru". Volum de aproape 600 pagini lei 250.

AMPLIFICATOR american puternic împreună cu o masă cu două plăci, pentru reproducerea discurilor de radio excelent pentru localuri mari de consum se vinde convenabil. Adresaţi Cinema Trianon.

PIERDUT carnetul de identitate pe C.F.R. cl. 2-a şi Buletinul de populaţie eliberate pe numele Plutonier Bălău Gheorghe din Grupul 3 Aviaţie. Le declar nule şi fără valoare în mâinile oricui.

Adjutant şef, *Bălău Gheorghe*
din Flotila 1-a

PIERDUT chitanţele provizorii pentru 7 acţiuni ale Soc. Comunale de Electricitate: Ad. No. 5526, pentru 3 acţiuni Lei 1500 —ad. No. 338 pentru 4 acţiuni Lei 2000. Le declar nule şi fără valoare în mâinile oricui le va poseda. A. LOBEL
str. Sf. Lazăr 36

DE INCHIRIAT în str. Muzelor 24 (lângă şcoala primară de fete), un apartament din 4 camere, cu bucătărie, antrete, pivniţă atenanse. Lumină electrică, apă şi canal. Preţ convenabil. De vizitat zilnic între orele 3-5 p. m.

ABSOLVENT al facultăţii de ştiinţe, predă lecţii curs secundar, superior şi inferior. Specialitate matematici şi fizică. A se adresa str. Carp No. 8 la d. Eliade.

Atenţiune

Facem cunoscut publicului că s'a deschis în

str. I. C. Brătianu No. 131
(alături de farmacia Racovitza)

Un magazin creştin
de sicrie şi articole
pentru înmormântări

Tot odată aduc pe această cale, la cunoştinţa publicului că biroul dricurilor este obligat a servi pe oricine, indiferent de unde a luat s'oriul.

F. HAUSNER

Cumpăraţi la
MELIXON
Şoşoni şi Galoşi
din cele mai renumite fabrici

Doriţi să petreceţi 10 zile în cele mai importante 3 oraşe Europene?

Berlin, Dresda, Praga

Inscrieţi-vă la călătoria organizată de Biroul de voiaj

Hamburg Amerika Linie S.A.R
pentru data de 20 Noembrie 1932.
Preţul de participare Lei 9000 de persoană.

Găzduire confortabilă. — Intreţinere foarte bună. — Locuri rezervate în tren.
Informaţiuni şi înscrieri se fac la: Biroul de voiaj Hamburg-Amerika Linie s. a r.
Bucureşti, Calea Victoriei 84.— Tel. 304-56. Iaşi, Ing. I. Lemel şi Alex. Lemel, Str. Lăpuşneanu 40. Tel. 192

DOCTOR
L. JACOBY
Specializat la Paris
Li de COPII şi SUGARI
Boli Interne
Raze ultra-violete
Consult: 3—7 p. m.
Str. Ştefan cel Mare No. 29

A apărut volumul 35 din colecţia celor 15 lei intitulat

MACUL ROŞU

de celebra scriitoare *Baroneasa Orczy*
Cuprinzând epoca marei revoluţi franceze, când pretutindeni răsuna strigătul „Jos aristocraţii" când ghilotina tăia fără întrerupere, o mână de oameni îşi luară sarcina de a salva dela moarte. Un personaj misterios şi foarte curajos stătea în fruntea acestui grup acesta era MACUL ROŞU.

Urmărind acest roman vom retrăi clipele de groază ale unei epoci întunecate din istoria omenirei. De vânzare la toţi chioşcarii, debite şi la S. Peritz, str. Unirei No. 9.

DOCTOR
M. MATASARU
Specializat la Paris—fost asistent de spital la Paris
Boli interne:
INIMA, PLĂMÂNI
şi tratamentul tuberculozei pulmonare cu Pneumatorax artificial
Str. Mărzescu 16 (parter)
Cons. 9—10 a. m. şi 3—6 p. m.

ANUL XXIX No. 7670

3 LEI EXEMPLARUL

VINERI 18 NOEMBRIE 1932

BUCUREȘTI I 18.NOV.932.17 CASUTE

Fundațiunea „Regele Ferdinand I“
București
Str. Știrbei Vodă 3
(Adm. Dom. Coroanei)

IAȘI.—STR. LAPUȘNEANU 37

PINIA

ZIAR POLITIC COTIDIAN

BON No. 6
PREMIILE GRATUITE ALE ZIARULUI OPINIA

FUNDAȚIUNEA REGELE FERDINAND I

ACTUALITĂȚI POLITICE

Document enervant

Mesajul-program al guvernului

Mesajul d-lui Maniu la deschiderea parlamentului, e un iritant document de vorbe goale.

Se promit cite în lună și ste'e, — lucruri imposibil de îndeplinit.

Guvernul ne asigură că nu va spori impozitele, ci numai „le va așeza pe alte baze“, pentru a căpăta randament mai mare, în special dela impozitele indirecte! O imposibilitate...

Taxele pe produse monopolizate nu pot da sume mai mari, pentru simplul motiv că populația nu mai poate plăti, nu poate consuma. Iar pe cit se fură de organele de impunere și încasare, se va mai fura, cită vreme funcționarismul e o sucursală de club politic.

Dacă am analiza toate capitolele de venituri indirecte, am ajunge la aceiaș concluzie: nu se poate încasa mai mult, fiindcă toată viața economico-socială e înnămolită.

*

Mesajul promite importante lucrări publice, ajutarea spitalelor, credit ieftin pentru țărani etc etc. O mie de promisiuni; o mie de minciuni.

Tezaurul este și rămîne în situație catastrofală. Și nu se va putea acoperi nici strictul absolut necesar.

Cu cît mesajul e mai ireal promițător, cu atît înțelegem superficialitatea unei guvernări fără perspective, într'o țară lăsată în voia valurilor!

Intre prieteni politici...

Ce ispravă fac conducătorii național-țărăniști de la instituțiile ieșene,— nu se prea știe. „Activitatea“ stă închisă în dosare și registre unde nu pătrunde ochiul cetățeanului.

Dar frantașii guvernamentali, ei înșii, își iau sarcina să se critice aspru unul pe altul.

De pildă, d. prof. Rășcanu deputat, în ședințele Consiliului de higienă și Consiliului municipal, susține că primăria este incapabilă, amenință sănătatea populației, ajută pe speculanții pânei etc. etc.

D. primar Bogdan, la rîndul său, acuză pe d. epitrop Rășcanu că la Spiridonie ar fi haos și se fabrică pâne mizerabilă și lipsă la cântar!

*

Alt conflict, între chestorul poliției și serviciul sanitar. Primul, susține că se dau în mod curios „autorizații provizorii“ pentru funcționarea diverselor localuri. Apoi aceste localuri se tot închid și deschid, ca o ușă bătută de vânt.

Consiliul de higienă răspunde că chestorul n'are autoritatea să se pronunțe

Precum se vede, sarcina opoziției e foarte ușurată. Guvernamentalii se denigrează singur.

Iar cetățenii gândesc: să mai pottiți la alegeri domnilor.

Partid nou?

Decând cu inaugurarea clubului gogoșt sub președinția d-lui prof. Petrovici, nu s'a mai auzit nimic de d. Florin Sion.

D. Sion a hotărât însă să vorbească singur, și a scos un prospect intitulat „Voința noastră“, cu specificarea: „organ al clubului național agrar-muncitoresc“.

Cum însă partidul d-lui Goga se cheamă simplu „național agrar“ (fără „muncitoresc“ în coadă), ar rezulta că d. Florin Sion și a făcut un partid propriu. X.

Casca salvatoare

In timpul ciocnirilor sângeroase dela Geneva, un soldat a fost salvat de casca sa. Un glonte tras de un manifestant s'a oprit în pălăria de metal, pe care a sfărâmat-o.

In clișeu: soldatul privind casca salvatoare și contemplând poate de ce depinde viața unui om!

IDEI ȘI FAPTE

IN CHESTIA INDEPARTARII FEMEILOR - FUNCȚIONARE

E vorba de concedierea unei noui serii de funcționari publici, măsura privind de astădată în special sexul slab, destul de tare reprezentat dealtfel în instituțiile statului.

Și fapt lesne explicabil, ținând seamă de cavalerismul nostru franțuzesc: abia s'a anunțat intenția guvernului de a elimina femeile din serviciile statului și s'a și ridicat o avalanșă de proteste.

Am spus-o de atâtea ori: e penibil că într'un stat pretins civilizat se pot licenția slujbașii (cei mici, evident); mai ales în pragul iernii. Nu-i vina umililor lefegii, că statul e condus atât de prost și că s'a ajuns la situația deplorabilă, că trei sferturi din populația orășenească se hrănesc dela stat. Cu atât mai puțin a femeilor, cărora li s'a îngăduit să invadeze birourile oficiale.

E logic, e omenesc deci, să fim împotriva licențierilor silite a micilor slujbași — indiferent dacă sunt bărbați sau femei—cel puțin atâta timp cât grație politicianismului, mai sunt menținuți în slujbe inutile, funcționarii „superiori“, cu lefuri de maharadja și atribuții suspecte.

Odată însă ce s'a pus în discuție problema funcționarilor; odată ce s'au produs (și se vor mai produce desigur) protestările violente—ar fi nedrept ca cei puțini care judecă obiectiv lucrurile, să nu-și spue cinstit părerea și în această chestiune.

Femeie-funcționară, — și de ce nu, mă rog?

Vedeți însă, că aici tocmai se impun câteva precizări dureroase.

Așa cum în birourile oficiale abundă grămezi de agenți electorali nechemați și nepregătiți, cu care va trebui să se lichideze odată pentru totdeauna, — tot așa abundă acolo și mii de femei, care—în caz de extremă nevoie—pot fi licențiate, fără să se aducă o cât de mică știrbire cauzelor civilizației și feminismului.

Excepție făcând pentru o funcționară care se întreține singură pe mama ei văduvă, pe frățiorii ei neputincioși din lefușoara e mizeră (sunt cazuri destul de rare dealtfel) — toate celelalte, adică marea majoritate, pot fi eliminate din serviciile publice. Aceasta, conform principiului; decât un tată de familie, mai bine o fetișcană, care își lasă regulat leafa la atelierul de modă, la parfumerii, la coafor, la cofetărie.

Subliniem încă odată: *în caz de presantă nevoie, după ce vor fi măturați cei cu lefuri de zeci de mii*, guvernul va putea aplica și sistemul său — oarecum odios — de a realiza economii, eliminând și mile de fete, sutele de soții, ai căror bărbați mănâncă pe dealtă parte de viu, statul.

Au fost și sunt doar concediate atâtea muncitoare de la fabrici și uzine, fără să se fi ridicat măcar un singur glas femenist de protestare.

Lipsa de cavalerism (cel mult) din partea guvernaților? Dar lipsa de patriotism din partea seducătoarelor promovatoare a luxului, pe vremurile astea de restriște?! I. L. BASARABEANU

IN 48 ORE SOȚIE, MAMĂ ȘI VĂDUVĂ

La Bazouches-sur-Loire (Franța) în mai puțin de 48 ore, o fată s'a măritat, a dat naștere unui copil și a rămas văduvă. Eroina acestui caz puțin obișnuit se numește Suzanne Bouleau și e în vrâstă de 24 ani.

Acum câteva zile ea s'a căsătorit cu un anume Louis Touchet, pe care îl cunoștea de mai mult timp. A doua zi după nuntă proaspăta soție a fost cuprinsă de durerile facerii și a dat viață unui copil. Bărbatul, desnădăjduit de bănuiala că n'ar fi tatăl pruncului, s'a sinucis aruncându-se în apa Loirei.

Astfel, în 48 ore, femeia în cauză a fost soție, mamă și văduvă. Și totuș cazul nu s'a întâmplat în America!

DIN TOATA LUMEA

Moșnegii în avion — Serviciul aeronautic din New York a organizat o demonstrație interesantă, invitând pe cei mai bătrâni oameni din oraș la o excursie aeriană. Invitațiile au fost expediate după registrele stării civile, care au indicat pe moșnegii metropolei.

Au venit în total 26 bătrâni, între 96 și 104 ani. Toți nu plecaseră încă cu avionul. Ceva mai mult; patru din ei, deși trăiesc la New-York, unde aviația e atât de desvoltată, nici nu văzuseră până acum vreun aeroplan.

Moșnegii au fost instalați în avioane de curse în canapele moi. Zborul a durat peste jumătate de ceas, făcându-se înconjurul întregului oraș. După aterisare, bătrânii s'au declarat foarte satisfăcuți că înainte de a părăsi viața, au văzut și... minunea asta!

*

Omul cu 18 degete — Locuitorul Adam Careton din Wales (Anglia) prezintă o interesantă particularitate. El are 18 degete: 10 la mâna dreaptă și 8 la cea stângă.

Toate degetele se bucură de o rară agilitate. Deaceia respectivul poate efectua cu mâinile diferite lucrări, pentru care ar fi nevoie de patru mâni normale. De pildă, în acelaș timp e în stare să agațe de degete 50 pachete prinse 'n sfori; sau simultan să taie pâne, să rupă hârtie, să ridice un pahar, ori să scrie cu două condee deodată.

Omul cu 18 degete a primit numeroase oferte pentru a apărea la spectacole de circ sau varieteu. El preferă însă să rămâie în târgul său, unde e un modest funcționar de prăvălie.

*

Casa cu perdele negre — Se știe că spiritul de ordine și curățenie al nemților este aproape proverbial. Faptul vine să-i confirme următorul caz:

Primăria orășelului Regenberg din Germania a trimes un avertisment familiei König de acolo, pentrucă perdelele dela ferestre nu sânt curate și astfel se compromite buna reputație a gospodinelor din târgul respectiv. Locuitorii, revoltați și ei, au poreclit clădirea în cauză „casa cu perdele negre“.

De rușine, familia a schimbat imediat perdelele dela geamuri și a trimes primăriei o scrisoare de scuze. Pentru noi, desigur, cazul apare mai mult decât o curiozitate!..

*

Clubul stafiilor — La New York s'a descoperit un club ciudat, alcătuit de mai mulți tineri de societate, în scop de distracție. Grupara intitulată „clubul stafiilor“ avea rostul de a... speria lumea.

Tinerii se costumau în diferite moduri curioase (ca mumii, draci, etc.) și veneau noaptea la casele cunoscuților, unde aprindeau artificii sau porneau rachete. Oamenii se speriau, dădeau alarma: țipete, poliție, cercetări.

După investigații de câteva luni, autoritățile din New York au izbutit să descopere straniul club care a fost imediat desființat. In plus s'au produs zeci de procese, ceiace desigur va fi mai puțin distractiv pentru organizatorii acestui americanism.

Pedeapsă cu închisoarea pentru cine nu învață alfabetul

E vorba de Turcia. Această țară orientală se modernizează vertiginos, din ordinul lui Kemal-Paşa președintele republicei otomane.

Vechiul alfabet turcesc a fost înlocuit cu alfabetul latin. Și toată lumea este obligată să învețe scrierea nouă. In acest scop, s'au înființat cursuri speciale în școli, la care trebue să urmeze și populația adultă.

Cursurile au funcționat și anul trecut, dar mulți turci n'au putut învăța alfabetul... și au rămas repetenți. Ei sânt obligați să urmeze din nou cursul, până vor ști să citească în alfabetul latin. Cetățenii care nu vin regulat la școală, sunt pedepsiți cu închisoare, de la o lună la trei luni. E aspră modernizarea în Turcia...

N'AVEM LEMNE!...

Tragedia școlii sătești.—Copilașii înghețați de frig

N'avem lemne... Și iarna se apropie vertiginos. Și casa-i rece... pare pustie... e chiar pustie, fiindcă „plozii“ nu mai fac gălăgie... Se ingrămădesc într'un colț ai patului, învelindu-se cu bruma de zdrențe ce mai au, trăgându-le unul dela altul... Și tremură... tușesc... strănută... scâncesc... Și-s vineți de frig, de boală și de lipsuri... Părinții își frământă mintea, dar nu pot găsi soluția de a face cald în casă... Gardu-i rupt de mult.. pomii sunt tăiați din alte ierni și bani n'au de lemne... Și frigul suge nemilos sfrijitele făpturi umane... le demoralizează... Ce să facă bieții părinți?... A face și ei ceeace au făcut funcționarii unor judecătorii care au aprins becurile electrice în plină zi ca să aibă macar iluzia căldurii... dar n'au ce aprinde... Petrolul e scump: 5 lei litrul... și porumbul e ieften: 1 leu kgr. Să dea 5 kgr. porumb pentru 1 litru petrol? E greu de făcut, numai pentru a avea iluzia căldurii..

. . . . . .

Pe poarta școlii intră grăbiți și tremurând copii mari de un cot, uzi și plini de noroi până la genunchi... Țintesc cu lăcomie ochii spre coșurile școlii, dar rămân pironiți locului când nu văd fumul pe care îl visează de atâtea săptămâni... Poate că s'ar întoarce acasă dacă ar ști că acolo au căldură...

Acasă frig... afară frig.. în școală frig... Cu ce au greșit aceste făpturi încă nevinovate, să stea ore întregi aproape imobilizate în frigul iernii?...

Mișcările gimnastice obișnuite îi fac să dârdâie și mai tare. Ca să se încălzească, trebue alergătură, sărituri, trânteli... Fă-le dacă poți în noroiul din curtea școalei!..

Și dacă am admite că s'ar putea face, oare acesta-i rostul școalei?. Și cam cât timp ie-ar ține căldura după ce intră în clas?

Stă învățătorul și se uită mereu, când la deal când la vale, să vadă dacă pronia cerească n'a făcut cumva minunea de a da gând bun și milostiv președintelui Comitetului școlar ori primarului, să aducă lemne... Zadarnic... Și de privește în jurul să vadă pe ce-ar putea pune mâna, să taie și să facă foc, își dă seama că se află într'un pustiu noroios și friguros.

Și doar avem atâta nevoie de cultură în masa poporului...

. . . . . .

„La noi sunt codri verzi de brad“... Așa își începe poetul elegia neamului., „Și de secure mereu cad, și totuși n'avem cald“ completez eu.

Ce fac țările fără păduri? Mor de frig? Nu cred, căci n'am auzit despre asemenea nenorociri. Și iarăși cred că nici școlile nu se închid în plină acțiune, cum adesea se întâmplă la noi.

Desigur că acolo numai chibzuința, atenția deosebită și buna rânduială fac minunea ce pe la noi nu se prea arată.

Și acum ce e de făcut? Să așteptăm... lemne.

Ion C. Zaharia
inv. Cotnari-Iași

Lozul pierdut

Disperarea unei fete

O tânără fată Nina Field din New York cumpărase un bilet la o loterie din Dublin (Irlanda). Tragerea a avut loc acum câtva timp și fata a câștigat suma de 50.000 dolari (opt milioane lei).

Imbătată de fericire, tânără a plecat îndată cu vaporul spre Dublin. Când a ajuns însă în orașul irlandez, a constatat cu durere că lozul dispăruse din poșetă. Biletul i-a fost furat în drum.

Biata fată a încercat se se sinucidă. A putut fi salvată însă în momentul când era gata să se arunce în apă. Societatea loteriei i-a dat bani să se reîntoarcă acasă și i-a promis că după șase luni, dacă nimeni nu se va prezinta cu lozul respectiv, îi va achita suma câștigată.

„OPINIA“ LITERARĂ ȘI ARTISTICĂ

Vorbe...

Loterie

Foarte multă lume joacă la loterie. E o constatare ce se poate face lesne pe stradă, la restaurant, în tramvai. Auzi frecvent în preajma tragerii: „eu am o optime“ (e vorba de un funcționar modest); sau „am un sfert“ (e un mic burghez), sau „am luat jumătate de loz“ (e un om obișnuit cu riscul, ori un cheltuitor). N'am auzit încă: „am un loz întreg“. In definitiv, cine ar putea hazarda a tăzi atât de mult“?

Zilele tragerii înseamnă o gamă tulburătoare de iluzii și emoție. Ah, dacă câștig premiul cel mare! Intâi cumpăr o vilă la Copou; sau una la București. Apoi un automobil simpatic, cu două locuri comode, pentru mine și pentru „ea“. Poate mai rămâne și ceva pentru un voiaj la Paris. Și așa planul dulce se desfășoară ca și cel din fabula cu lăptăreasa, care vinde laptele, cumpără un viței, apoi o vacă, apoi o casă, până când se împiedică în drum și varsă bidonul cu lapte. Adecă, până se trage loteria și toate planurile rămân speranțe ruinate.

Totuș faptul că atâta lume joacă la loterie găsește astăzi cea mai elocventă explicație. Când nu se plătesc lefuri, când nu poți obține o ocupație, când orice întreprindere înseamnă faliment, când conducătorii nu pot ameliora viața societății, ce să facă oamenii? Se agață și ei de ultima nădejde: dramul de noroc. Și poate că hazardul îi înșală mai puțin decât toți politicienii și guvernanții noștrii...

i. b.

...și fapte

Shaw și glumele

Bernard Shaw a acordat un interview unui ziar din Londra. Printre altele, marele scriitor englez a făcut următoarea declarație:

— „Citesc adesea în gazete glume și spirite puse pe socoteala mea. Drept să vă spun; ele nu-mi sânt cu totul necunoscute. Am mai citit aceleași anecdote puse în sarcina lui Alexandru Makedon, lui Napoleon sau Byron.

Procedeul nu mă supără. Când gluma e reușită, nu pot decât să fiu satisfăcut, fiindcă lumea spune: „ce spiritual e Bernard Shaw!“. Când anecdota e proastă, mă consolez cu gândul că publicul zice: „ce imbecil e ziaristul. N'a înțeles ce i-a spus Shaw!“.

(Continuarea în pagina II-a)

CRONICA CINEMATOGRAFICĂ

CINEMA SIDOLI: de Wratislavius

„KAMERADSCHAFT“

Stau încă sub impresiunea extraordinarei realizări a regizorului *Pabst*, care luând ca motiv grozava catastrofă minieră de la *Courrières* (proaspătă încă, după 25 de ani în amintirea tuturor, și când din 1500 mineri, peste 1200 și-au găsit moartea) a creat una din paginile cele mai elocvente asupra temei „*iubește pe aproapele tău*“ și care are ca consecință neînlăturabilă atitudinea categorică anti-războinică.

Inainte însă de a nota din impresiunile sugerate de filmul acesta, care poartă titlul simbolic al înfrățirei, — „*Kameradschaft*“ îmi cade sub ochi o informație tipărită în ultimul număr din „*N. Freie Presse*“, reprodusă desigur și în ziarele noastre. Știrea sună astfel:

„*Catastrofă minieră în Anglia*“.

„In mina *Edgegreen* (lânga Wigan, districtul *Lancashire*) s'a produs o explozie eri la ora 2 dimineața, pe când *toată echipa de noapte*, compusă din 106 inși se găsea la lucru. Până acum au fost scoși 24 morți la suprafață. Patru mineri se mai găsesc în interior și există temeri că și aceștia și-au găsit moartea, de oarece s'au desvoltat gazuri asfixiante“.

Cât e de înfiorătoare această știre și ce doliu imens n'a produs ultima catastrofă printre sărmanele familii ale minerilor căzuți victimele luptei pentru pânea de toate zilele.

Dacă — în general, blestemul biblic: câștigarea pânei în sudoarea frunții, își găsește împlinirea cu vârf și îndesat, dar în nici o ramură, credem, ea nu este atât de crudă, ca în tagma minerilor. Muncește din greu plugarul, muncesc toți lucrătorii, dar cei mai mulți — mai ales cei dintâi, stau în bătaia soarelui, a vântului și a ploii, toate bine cuvântări în comparație cu infernul întunecos, asfixiant și vlăguitor al minelor, săpate la sute și sute de metri în inima pământului.

Compensează oare rarele și micile plăceri ale vieții ce duc minerii *în afara iadului*, cu greutățile și primejdie le cărora le țin piept *înăuntrul* minei? Desigur că nu.

Nici ieri și nici azi. Poate mâine — într'un mâine depărtat, se vor schimba proporțiile...

Dar, să revenim la... filmul lui *Pabst*.

Intensitatea materialului adunat și cu atâta iscusință fixat pe peliculă, lasă ușor delimitarea între ideie și technică, evidențiând în primul rând neobișnuita valoare educativă sau instructivă (dacă voiți) a celor prezentate.

Cum am spus, la început de câte-ori nu citim despre grozăviile accidenteler — multe inevitabile, ce se petrec în fundul minelor? Dar putem noi merge cu imaginația într'un domeniu ce nu'l cunoaștem?

E drept, e posibil chiar, ca unele detalii technice redate pe peliculă, (că instalația mașinelor sau zidirea unei galerii) să fie trucate, în sonzul că n'au fost fixate în chiar *interiorul* minei, după cum nici scenele de „pe aer“ nu trebue musai să fie fost făcute într'un orășel realmente locuit de mineri. Dar *atmosfera* creată din legătura fragmentelor ce constitue opera întreagă, această verosimilitate sugestivă și captivantă e cu atâta măestrie construită, încât plecăm îmbogățiți cu o mulțime de cunoștințe, ca după o prelegere făcută de un

(Continuarea în pagina II-a)

RĂCEALA

ASPIRIN 0,5

BAYER

?

Nu!

Contra durerilor de cap şi şale, contra gripei şi reumatismului, în fine contra tuturor manifestaţiunilor de răceli, tabletele Aspirin sunt neîntrecute. Târguind nu uitaţi: Există numai un singur fel de Aspirină. Cereţi în mod clar ambalajul original cu Crucea-Bayer!

Cutii a 20 Tablete
Pilcuri a 2 Tablete

Apăraţi-vă sănătatea, luaţi ASPIRINĂ!

ASPIRIN

FULGERUL DIN BUCUREŞTI

Boiangerie şi curăţătorie chimică

curăţă şi revopseşte ori ce culoare, după eşantion, paltoane de damă, domni şi copii. Secţie specială pentru curăţat şi transformat pălării bărbăteşti.

Birouri de Primire:

str. Cuza Vodă 35, Cuza Vodă 9, Lăpuşneanu 15, Unirei 6
Palat 84, Fabrica str. Dragoş 25.

DOCTOR

I. Schwartzman

Fost asistent al clinicei din Paris

Boli interne şi de copii
Specializat în boli de inimă plămâni şi rinichi
Diagnosticul afecţiunilor de inimă cu aparatul Electro-cardiograf.
Tratamentul tuberculozei pulmonare cu pneumothorax artificial.
Injecţiile sclerozante la varice.

Consultă zilnic între 11-1 şi 4-7 d. a. strada Căpitan Păun 10. Telefon 11.

Cumpăraţi la

MELIXON

Şoşoni şi Galoşi

din cele mai renumite fabrici.

Atelierele

MAREK

Se vând parţial motoare, strunguri, schapinguri, bormaşine, ciocan Ajax, forje, maşini de tăiat ghevint, menghine, transmisii, lagăre cu rulmenţi, scule de tot felul, cu preţuri foarte avantajoase.

A se adresa: WEINSTEIN str. Anastasie Panu No. 17.

VECHIUL MAGAZIN DE FERERIE

„Fraţii WACHTEL"

Strada I. C. Brătianu No. 137

vis a-vis de Epitropia Sf. Spiridon casele dr. Negel

anunţă onor. clientela sosirea unui transport de Sobe şi maşini de gătit a renumitei fabrici „Schriamm, Pütti" marca „Toplet"; garnituri pt. sobe, cocs, cărbun de forja; instalaţiuni complecte pt. băi; ţevi de plumb galvanizate şi negre, precum şi toate articolele din branşa fierăriei.

Depurativul „Salparil"

Este cel mai bun depurativ al sângelui stricat.

Esenţă vegetală compusă din sucurile unor plante de purative şi stimulante. Se întrebuinţează cu mare succes în bolile cunoscute sub numele de: gută; reumatism cronic; boli de piele, eczeme, furunculi, mâncărimea şi erupţiunea pielei; la copii scrofuloşi, debili, limfatici etc. şi în radere purificare a sângelui. Flaconul este însoţit de prospect

Depozit General Farmacia Curţei Regale

Fraţii Dr. Konya succesor Dr. E. Grozea Iaşi.

Unde nu se află, se trimite cu mandat prin poştă.

DACĂ TUSA IŢI RUPE PIEPTUL

Vindecă STOP SIROP SAU TABLETE

Cereţi în toate farmaciile din România

Spectacolele zilei

Unde mergem astăzi?..

17 Noembrie

Teatrul Naţional.— Succesul stagiunei: *„Mireasa din Tărăscău"* comedie în 3 acte de Otto Indig.

Teatrul Cinema Trianon. — *„Contesa de Monte-Cristo* cu Brigitte Helm şi Rudolph Förster; *„Mi-e dor de dragoste"* cu Ernst Verebeş şi Trude Berliner. Jurnal sonor *Paramount.*

Cinema Sidoli. — *„Camaraderie"* (Kamaradenschaft) film regisat de *G. W. Pabst*; *„Numai un sărut"* (Pas sur la bouche) cu Nicolas Rimsky şi Lucien Gallas. Jurnal sonor *Fox.*

Teatrul Phönix — Relache.

Cinema Ghelţer. — Relache.

La Luther local de petrecere de primul rang, renovat în stil occidental înzestrat cu un bar modern în sala de sus. De la ora 10 seara dans, în ambele săli, în ritmul unei excelente orchestre jaz.

Cel mai nou antinevralgic

„Pirofen Werner"

Se recomandă în:

Migrene, nevralgii, dureri de cap, de dinţi, reumatice, nevralgii intercostale, etc.

Aprobate de Cons. Sanitar Superior cu No. 42432 din 2 Iulie 1932.
De vânzare la Farmacia WERNER Iaşi.

S.D. Pistiner

renumitul ceasornicar

S'A MUTAT

din str. Unirei

în str. Lăpuşneanu 28

(lângă Mac i)

„OPINIA"

LITERARA ŞI ARTISTICA

(Continuarea din pag. I-a)

Diferite ştiri

— *Emil Janings* turnează un nou film, după piesa „Apus de soare" de Gerhart Hauptmann.

— *Luigi Pirandello* a terminat o nouă piesă „Europa la licitaţie", în care critică moravurile societăţii actuale.

— *Scriitorul francez* Verneuil lucrează la o comedie într'un act, intitulată „La telefon". Toată piesa se compune numai din convorbiri telefonice.

Clipe vesele

— Da; atunci îmi trimeteţi acasă haina asta.

— Să aranjăm însă un singur lucru: cum veţi plăti ratele dela rata primei rate...

*

— Sfatul meu este să te faci dentist.

— Dar eu m'am specializat ca oculist.

— Gândeşte-te însă; omul are numai doi ochi, dar 32 dinţi.

*

— Iţi recomand când lucrezi, să fumezi. O ţigară linişteşte nervii.

— Imposibil, domnule doctor, sânt scafandru.

*

— Domnule redactor, aţi citit poeziile mele.

— Da; nu le-ar fi putut scrie nici Alecsandri, nici Eminescu.

— Ce fericire! Şi care sânt acele poezii?

— Una despre radio şi alta despre filmul sonor...

Incendiu puternic

Orhei 17.—Un violent incendiu a distrus jumătate din moşia d-lui Vartic din jud. Orhei. Pagubele se cifrează la peste două milioane lei.

Se crede că focul a fost pus de o mână criminală.

O încercare de viol determină o sinucidere

Pentruce şi-a pus capăt vieţii tânăra Agapia Sbârnea din Chişinău

Chişinău 17. — Autopsia cadavrului nefericitei Agapia Sbârnea, care s'a aruncat alaltăeri sub tramvai, a stabilit că fata a căzut în mânele unui criminal sadic, care a încercat s'o siluească chiar cu cât va ore înainte de tragicul ei sfârşit.

Cei care au văzut'o apropiindu-se de tramvai, au declarat că fata se clătina, parcă ar fi fost beată.

Ori, medicul legist a stabilit că în urma luptei disperate pe care victima a avut-o cu agresorul, ea s'a ales cu o rană serioasă în regiunea organului genital şi că fata se clătina, pentrucă leziunea îi provoca dureri grozave.

Constantându-se astfel faptul sinuciderii, conducătorul tramvaiului Gherman a fost eliberat de sub stare de arest.

Cercetările continuă, pentru a se da de urma agresorului.

Coresp.

Isprăvile unui călugăr în Jud. Iaşi

El făcea pe „doctorul miraculos" şi înşela pe sătenii

Isprăvile călugărilor caterisiţi devin tot mai numeroase şi mai îndrăzneţe.

Am relatat recent cazul unor călugări din judeţul Suceava, care promiteau sătenilor credulii o mânăstire, unde se va sluji după stilul vechi. Au strâns bani pentru clădire şi apoi au fugit.

*

Iată acum un alt caz:

Un călugăr caterisit de curând, anume Vladimir Păduraru, şi-a înjghebat un fel de chilie în comuna Fântânele din judeţul Iaşi.

Acolo primea vizita sătenilor naivi, care îl aduceau daruri; iar călugărul în schimb le citea evanghelia şi slujea după stilul vechi.

Vladimir Păduraru mai făcea şi pe doctorul, ducându-se pe la casele sătenilor bolnavi, cărora le dădea nişte doctorii preparate de el.

Într'o zi călugărul a fost chemat la un bolnav, căruia i-a dat o „băutură miraculoasă". Şi întâmplarea a vrut ca bolnavul să se însănătoşească curând. De atunci călugărul Vladimir a căpătat faimă în sat, fiind socotit ca „sfânt".

Isprăvile călugărului însă nu se mărgineau aici. El propovăduia sătenilor naivi o nouă credinţă.

*

În numeroase rânduri preotul Ioan Nica, parohul bisericii „Vovidenie" din satul Fântânele, a adus cazul la cunoştinţa autorităţilor. Dar nu s'au luat măsuri.

Fiind sezisat acum despre acest caz şi I. P. S. S. Mitropolitul Pimen, înaltul chiriarh a promis că va vizita Sf. Sinod şi ministerul de resort.

Gr. Spiru

Un furt îndrăzneţ

la Orhei

Orhei 17.—Un jaf îndrăzneţ a fost comis în localitate.

Hoţi, rămaşi necunoscuţi, s'a introdus ziua'n amiază mare în casa comerciantului M. Trahtenberg, de unde au furat suma de două sute mii lei în numerar.

Banii fuseseră daţi d lui Trahtenberg spre păstrare de către moşieriţa Elisaveta Godlevscaia.

Se fac cercetări.

Lucrările Parlamentului

16 noembrie

CAMERA — Sânt aleşi vicepreşedinţi ai Adunării d-nii Ionel Pop, Mihai Ralea, Cezar Spineanu, pr. D. Man, Virgil Grossu şi Policarp Beţianu.

Apoi au fost aleşi secretarii şi chestorii. D. Ionel Lupescu, pentrucă n'a fost propus în biroul Camerei, şi-a înaintat demisia din parlament.

*

SENATUL — D. N. Costăchescu e ales preşedinte ale maturului corp, fiind viu felicitat de d. Maniu.

D. Costăchescu mulţumeşte adunării.

Vice-preşedinţi sânt aleşi d-nii Erhan, Gioroceanu, Macovei, V. Moldovan, Orăşan şi Simionovici.

Apoi s'au ales şi nouii secretari şi chestori.

Proces de spionaj

la consiliul de război

Înaintea consiliului de războiu s'a judecat un interesant proces de spionaj şi înaltă trădare.

Acuzaţii sânt funcţionarul petetist Harion Mardarie şi soţia sa, Tamara Mardarie, fostă funcţionară la prefectura judeţului Hotin, funcţionarul P. T. T. Tomac şi mai mulţi săteni, agenţi de legătură.

Funcţionarii sunt învinuiţi a fi copiat acte secrete în legătură cu situaţia armatei, organizarea administrativă etc. — acte pe care le-ar fi transmis agenţilor sovietici. Aceştia ar fi trecut documentele peste Nistru, prin oamenii speciali, dintre care unii sunt şi ei arestaţi. Cu toţii se află daţi în închisoarea militară.

Eri s'au ascultat mai mulţi martori şi pentru audierea celorlalţi s'a dat un nou termen în ianuarie.

INFORMAŢIUNI

x *Tribunalul de Lăpuşna* a dat ieri hotărârea în procesul dintre Banca Naţională şi comerciantul Fudem.

Precum am mai relatat, d. Fudem a acţionat Banca Naţională fiindcă n'a vrut să primească lei pentru achitarea unei poliţe, comerciantul datorând unei firme străine o mare sumă în dolari.

Tribunalul a obligat Banca Naţională să primească dela d. Fudem lei după cursul zilei.

x Astăzi dimineaţă d. Ilie Florescu, administrator financiar, a fost operat de apendicită de către d. prof. I. Tănăsescu.

Operaţia a reuşit deplin, fiind efectuată cu măestria unanim recunoscută a apreciatului chirurg ieşan.

x D. Filip Schiller, preşedintele soc. „Azilul de bătrâni" din Iaşi, a introdus o contestaţie contra felului cum s'a întocmit noua comunitate israelită. D-sa arată că la început a fost pus pe lista unică, pentruca apoi să fie înlocuit cu o altă persoană.

x În faţa înaltei Curţi de Casaţie a venit spre judecare recursul făcut de bogătaşul Mochi Fischer din Cernăuţi contra deciziei Curţii de apel Iaşi, în procesul cu prinţul D. Sturza privitor la falsurile săvârşite acum 20 ani, cu ocazie arendării unor moşii.

Pentru d. Mochi Fischer s'a prezintat în instanţă d. Victor Dongorozi, iar pentru prinţul Sturza d-nii Osvald Teodoreanu şi Const. Dumbravă. Curtea a dat un nou termen.

x *La Vasiui* s'a inaugurat localul de curând renovat al societăţii filantropice „Valea Racova".

S'a oficiat un serviciu religios după care au vorbit d-nii col. Löhr, primar M. Filip, C. Ungureanu şi Vieriescu, relevând utilitatea instituţiei.

SALA SIDOLI

CRONICA CINEMATOGRAFICĂ

de Wratislavius

„KAMERADSCHAFT"

(Continuarea din pagina I-a)

specialist în materie, bun dascăl, cu convingătoare metodă în expunerea subiectului.

Aceasta în ce priveşte partea cum am spus pur instructivă. Dar cealaltă latură, cea *omenească* rămâne ea oare mai pe jos? Nu simţim oare născându-se în noi o adâncă simpatie pentru *toţi* minerii şi nu aprobăm noi cuvântările atât de înimos spuse, de către cei doi exponenţi ai gândirii ambelor tabere? Mineri francezi sunt în mare primejdie. Mineri germani, vecini, aleargă, fără multă tocmeală, să'i ajute. Riscul celor ce vin să'şi salveze *camarazii* e mare, mare de tot. De vreme ce nu ştii nici odată nici puterea şi gândurile duşmanului *comun:* gazurile explozibile, otrăvitoare şi distrugătoare, asfixiante şi arzătoare.

O întrecere neînfrânată de jertfire de sine.

Pe cine să admiri mai mult? Crupul compact şi admirabil echipat, care pleacă *oficial*, sau pe ceilalţi, care în adâncul minei germane rămaşi, calculează repede, că ori-cât vor alerga de iute cei de sus (adică echipa de salvare) totuşi drumul din interior e cu mult mai scurt? Şi — fără multă filosofie, fără cuvântări, ba chiar fără program, o iau spre peretele despărţitor — *frontiera subterană!* O, Doamne, ce palmuitoare şi usturatoare ironie!

Să auziţi, aşa cum am auzit noi ciocănirile monotone şi reci pe tuburile răsunătoare, lugubru răsunătoare în galeriile quasi-întunecoase şi cu ieşirile astupate, să vedeţi trăsăturile descompuse ale celor înmormântaţi de vii şi la care nădejdea de-a fi auziţi scade din ce în ce mai mult şi să'mi spuneţi, dacă nu simţiţi şi voi o bătaie puternică în inimă, când pe rugul disperării, începe să se audă, mai mult ca o închipuire a imaginaţiei înfrigurate, să răsune, întâi depărtat de tot, apoi tot mai aproape, mai lămurit, mai puternic, şi la urmă zguduitor, ca un imens clopot de sărbătoare, răspunsul celora ce vin în ajutor.

Se naşte în sufletul spectatorului un regret: Nu acela de a nu fi văzut alerea mina cu toată complexitatea ei technică, cu adevărat ului'oare, ci, regretul, de a nu fi putut face *parte efectivă* din echipa de salvare. Să simţi adâncă recunoştinţă imprimată de strângerea mâinii camaradului ce care l'ai redat vieţii şi familiei să guşti din voluptatea nemăsurabilă a mulţumirii supreme, că în ziua aceia, *în ceasul acela*, ai trăit mai multe vieţi deodată. Aceasta este latura a doua, aceia profund omenească, ce respiră opera genială a lui *Pabst*, incontestabil unul din cei mai de seamă înfăptuitori, în regia modernă a ecranului.

Că mai există, alături (sau concomitent) şi scene de sentimentalism ieftin, uzat şi banal, dar ce contează acestea? Aceste mici concesiuni făcute mulţimei spectatoare, care cere să fie numai şi-un dram de intrigă amoroasă alături de un dram de duioşie bunicească şi de câte-va suspine de îndrăgostiţi timizi şi naivi, facă-se şi voia lor. Monumentalul prevalează puternic şi îţi va rămâne întipărit vreme lungă, când detaliile se vor fi risipit de mult, ca nouraşii în bătaia vântului şi'n lumina soarelui.

Strigătul de bucurie, ce izbucneşte în pieptul bunicului, când simte că nepotul mai respiră încă, îmi sună şi acuma în urechi şi imaginea viguroasă a camaradului, redat de *Adalbert von Schleitow*, îmi stă alevea înaintea ochilor, într'atât de sugestiv l'a condus *Pabst*, regisorul extraordinar în puternica încercare, ce poartă titlul simbolic al înfrăţirei oamenilor: „*Kameradschaft*".

W.

Cereţi în toate farmaciile din România

x *Frumuseţea* e una din cele mai puternice arme ale femeei. Crema de zi *Khasya* vă face şi vă menţine frumoase. Depozit: Farmacia Polak, str. Ştefan cel Mare.

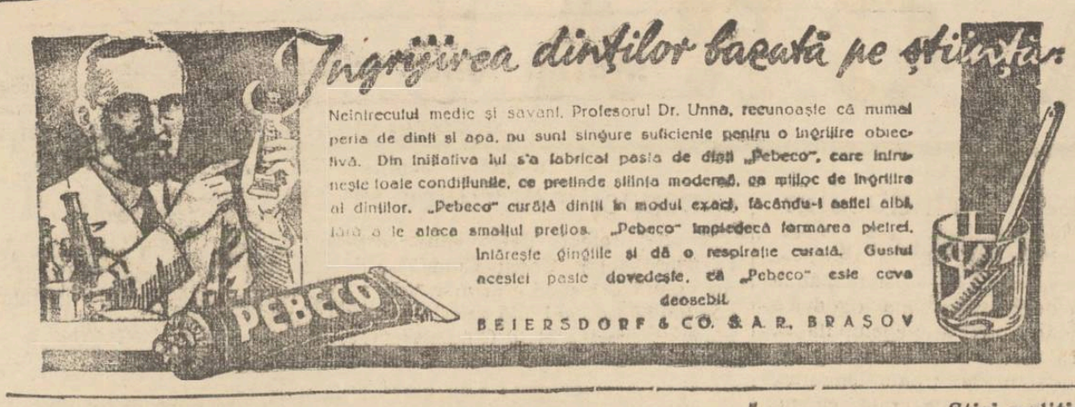

Teatrul Phoenix Marele turneu al trupei evreiești de operete din Viena în frunte cu celebritățile mondiale

Sevila Pastor, Erna Siegler, M. Pastor

3 reprezentațiuni în zilele de 18, 19, 20 Noembrie 1932 se va juca

PREMIERA pentru prima oară PREMIERA

NEGREASA superbă operetă în 3 acte de Lilien

Muzica de Max Holm

20 șlagăre muzicale 20 șlagăre muzicale

dansuri moderne

EVOCÂND DRAMA PASIONALA DIN STRADA PACURARI...

LOCOT. DEMETRESCU DESPRE PROCES - SITUATIA MILITARĂ - PROECTUL UNUI VOIAJ - ȘI DESPRE SOȚIE

In sala pașilor pierduți a Palatului de justiție, l-am întâlnit eri după amează pe lot. Jean Demetrescu, eroul dramei din Păcurari.

Plecarea la Paris

Satisfăcut că s'a întâlnit cu un reprezentant al ziarului care a pus la curent în mod fidel populația ieșană cu întreaga tragedie, lt. Demetrescu mulțumește din nou „Opiniei". Apoi ne declară:

— „Regret din suflet că trebue să mă despart de ieșeni. La 20 Noembrie plec la Paris, unde voi sta 15 zile, după care voi fi detașat la garnizoana din București sau Galați. Dar aș prefera Bucureștiul. Am nevoe de haos, de vâltoare, de ceva care să mă facă să uit puțin de trecut".

Fiind srrigat de aprod, lt. Demetrescu a intrat la secția I-a, unde se judecă procesul de divors.

Situația militară

Ne-am întâlnit apoi pe culoar, unde am continuat discuția. L-am întrebat de stadiul procesului de divors și despre Consiliul de reformă, care urmează să se întrunească, pentru a decide situația sa militară.

— „Soția mea e la Craiova, la rudele ei și nu se prezintă la proces. Sunt de abia la a treia înfățișare, dar sper că până la sfârșitul anului să termin.

In ceia privește reforma, sunt foarte optimist, după hotărârea Consiliului de război.

Sper că în cursul lunei Ianuarie situația se va clarifica. Rămân recunoscător judecătorilor și apărătorilor mei.

Deasemenea sunt recunoscător și soției mele, care prin dispoziția ei sinceră, mi-a ajutat mult".

Despre soție

Venind vorba de soție, i-am adus la cunoștință versiunea că ar intenționa să încerce o împăcare.

— „In nici un caz. Am auzit și eu de aceasta. Unii spuneau chiar că ne-am împăcat. Am însă o rugăminte și țin foarte mult să fiu satisfăcut.

Ar fi bine dacă s'ar putea ca vorbele aspre la adresa aceleia căreia i-am încredințat copilul meu până la completa noastră despărțire, să fie puțin „retușate".

Biata femeie a fost descrisă în culori prea întunecate".

*

Lt. Demetrescu e tot o fire foarte sentimentală. Și înțeleg că trebuie să renunț a răscoli amintirile triste, care caută să se clatine zeze în uitare.

D. Zelea

x **Incercați DALIN** antinevralgic puternic și nevătămator. **Dalin** înseamnă alinare, liniște, odihnă, sănătate. **Dalin** e aprobat de serviciul sanitar superior. Dep. farmacia Dr. Beceanu.

Știri polițienești

Un „șoarece de hoteluri" prins de poliție

Poliția a fost înștiințată că la hotelurile „Schiller" și „Princiar" s'au comis furturi îndrăznețe.

D. Gasparovci șeful poliției judiciare, începând cercetări, a izbutit să îndentifice pe hoț. El este un tânăr din buna societate focșăneană, anume Rodeanu C-tin.

Arestat la Focșani, „șoarecele de hoteluri" a recunoscut furturile și astăzi va fi trimis la Iași.

Lucruri de furat

Am relatat ieri arestarea unui periculos hoț anume Vasilică C-tin din str. Iași-Ciurea, de către detectivul Aanicăi. La domiciliul hoțului s'a găsit un bazar de obiecte furate.

Mai mulți ieșeni sezisați de înștiințarea apărută în „Opinia" de ieri, s'au prezentat la poliție unde și-au recunoscut obiectele ce li s'au furat.

Intre altele s'au descoperit și obiectele furate la d. farmacist Răileanu dela Sf. Spiridon.

Au mai rămas la poliție unele lucruri al căror păgubaș nu e cunoscut.

*

Furturi.—Locuitorul V. Ionescu din Lingurari-Iași și-a lăsat o pereche de boi pe str. Aurora, iar un hoț i-a furat.

— D. procuror general Coroi a constatat ieri că i s'au furat două ceasornice de aur. Fiind bănuită servitoarea Elisabeta Balan ea a fost arestată.

— Locuitorul Mihai Rusu din str. Țuțora No. 62 a reclamat poliției că Stoian Ioan din str. Țuțora No. 16 i-ar fi furat un ceas.

— A fost înaintat poliției D-tru Florea, arestat la pretenția d-lui Soric Ion din str, Asaki No. 12 acuzat că i-a furat 800 lei într'o cârciumă din hală.

— Un furt s'a încercat astă noapte la Max Aschenazi, din str. Strâmbă No. 8. Fiind simțiți, hoții au dispărut.

Agresiune.— In fața băncii Dacia, au fost bătuți astă noapte niște elevi, de câțiva tineri necunoscuți. Rep.

MELIXON
vinde
Șoșoni și Galoși
cu prețul fabricei

Aula Universității

Conferințele publice ale Cercului revistei „Arhiva"

Cercul revistei „Arhiva" — pentru interesul și dragostea ce poartă publicului ieșan cât și pentru ca vechea revistă „Arhiva", ce intră în al 40 lea an al vieții sale, să poată apărea mai departe — a hotărât să ție în Aula Universității o serie de conferințe. Subiectele și ordinea în care ele se vor ține sunt următoarele:

20 Noembrie 1932, ora 11 a. m.: Ilie Bărbulescu, *Crâmpeie din Psihologia noastră, ca școlari, ca studenți și ca profesioniști;*

4 Decembrie 1932, ora 11 a. m.: Ion Hudiță *despre Mihail Kogălniceanu;*

18 Decembrie 1932, ora 11 a. m.: August Scriban, *Straturile limbii românești;*

15 Ianuarie 1933, ora 11 a. m.: Margareta Ștefănescu, *Scriitoare ceh;*

29 Ianuarie 1933, ora 11 a. m.: Ștefan Berechet, *Insemnătatea limbilor slave pentru Români;*

12 Februarie 1933, ora 11 a. m.: Cezar Papacostea, *Sofiștii în Antichitatea Greacă;*

26 Februarie 1933, ora 11 a. m.: Iorgu Iordan, *Starea actuală a Filologiei Române;*

12 Martie 1933, ora 11 a. m.: D. Găzdaru, *Subiect rezervat.*

x **„Chino-vinul Dr. Rătianu"** cu China, Kola, Coca, Gențiană și Glicerofosfat de Calciu întărește organismul dându-i vigoare. Se recomandă convalescenților și anemicilor.

Depozit: Farmacia Dr. Rătianu str. Cuza Vodă 48.

In așteptarea festivalului

Societății de Gimnastică

Se apropie 21 Nov.—mult așteptata zi în care—după cum am anunțat la timp — va avea loc grandiosul festival organizat de Societatea de „Gimnastică, sport și muzică". In vederea acestui festival, se fac pregătiri febrile la Teatrul Național. Autorități de vază din București și celelalte centre ale țării au răspuns călduros invitației și vor trimite reprezentanții lor. Nădăjduim că tot ce Iașul are mai select va lua parte la acest unic festival.

x **Administrația financiară** a primit azi două acreditive. Unul de 2.800.000 lei pentru armată, iar altul de 2.200.000 lei pentru materiale privind toate ministerele.

INFORMAȚIUNI

x *Când spitalele sânt în criză.*— Bătrâna Govronia Ceapă, în etate de 60 de ani, a succombat eri chiar în pragul spitalului Central din Chișinău. S'a stabilit că bătrâna a vizitat toate spitalele, rugând să fie internată.

Dar medicii constatând că sufere de o boală cronică, au refuzat s'o primească.

x *Reclamație contra șefului stației Sârca.*— Autorități ceferiste din localitate au primit o reclamație din partea d-lui colonel dr. Pârvulescu contra d-lui Danciu, șeful gării Sârca.

D. col. Pârvulescu avea cereale depozitate în magazia gării Sârca, de unde a dispărut o cantitate de grâne în valoare de zeci de mii lei.

S'au început cercetări, fiind pus în cauză șeful gării Sârca.

x Medicii înscriși în colegiul medical, în urma diferitelor demersuri, au început a-și achita cotizațiile, conform legii speciale.

x **Sinucidere.**— In urma unei neînțelegeri familiare, cunoscutul comerciant D. Corcevniuc din Ismail și-a împlântat un cuțit în inimă.

Starea sinucigașului e foarte gravă.

x Parchetul local a deferit cabinetului I instrucție reclamația depusă de d. Tardea din Tg. Frumos, contra d lui primar N. Râpeanu, care este acuzat că ar fi falsificat listele de alegători la Comună.

x Locuitorii străzii Spinți, aduc pe această cale viile lor mulțumiri d-lui C. Tăutu, directorul Uzinei Electrice, care a stăruit și obținut de la cei în drept să se instaleze o cișmea publică în susmenționata stradă.

x *Aula Universității.*—Luni 21 Noembrie a. c. ora 11 a. m. D. prof. Univ. N. Cosmovici.

Va conferența despre:

„Soarta omului inscrisă în propriul său sânge".

Conferința face parte din ciclul organizat de Soc. cult. studențească „Moldova Intregită".

x Căminul de studente „Regina Maria" organizează pentru seara de 25 Noembrie a. c. un ceai dansant în sala „Bragadiru" sub patronajul d-lui prof. P. Dragomirescu.

Inceputul la ora 9 seara.

x *Administrația financiară Iași* aduce la cunoștința debitanților producelor C. A. M. că pot lua spre vânzare declarații de impunere pentru clădiri, dela această Administrație, Biuroul Imprimatelor, în zilele de Marți, Joi și Sâmbătă orele 9—12 a. m.

La vânzarea declarațiilor se acordă o remiză de 10 la sută din valoarea lor, iar ridicarea lor de la Administrație se face contra cost, minus remiza.

x *Teatrale.*—Mercuri 23 cor se va reprezenta la Teatru Național din localitate Manon Lescaut cu Maria Filoti.

Sfîrșitul tragic al unei tinere fete

în urma provocării unui avort

Bârlad 17.— In spitalul local a fost internată acum câteva zile, grav bolnavă, d ra Maria Neculau din str. Petru Rareș.

Fata fusese în dragoste cu un tânăr din oraș și urmă să devie mamă.

Cum n'a vrut însă să dea naștere unui copil, a apelat la o moașă spre a-i provoca un avort. Moașa a făcut în mod nedibaci intervenția cerută și fata s'a îmbolnăvit atât de greu, încât a fost nevoie de internarea ei în spital.

Eri nefericita fată și-a dat sfârșitul în chinuri atroce.

S'au început cercetări, spre a se descoperi moașa criminală.

Totodată s'a dispus facerea autopsiei. SANDU

x **Plastica.** — Tânărul pictor *Agafiței*, a cărei recentă expoziție la „Cartea Românească" a fost admirată de cunoscătorii de artă, va pleca la finele anului la Paris ca bursier al d-lui N. Iorga, pentru continuarea studiilor. Până atuncea pictorul Agafiței va expune o nouă serie de lucrări.

— Pictorul ieșan *Erco* stabilit de câțiva ani la Paris, a obținut un frumos succes, fiind primit a'și expune lucrările la „Grand Palais" din capitala Franței.

— Sculptorul *I. Mateescu* profesor la școala de Belle-Arte, va așeza Duminica la Copou bustul lui Eminescu, urmând ca inaugurarea să se facă mai târziu.

x *Școala călugărească dela Cetățuia.*—Marți 15 Noembrie a avut loc deschiderea cursurilor școlei călugărești dela M-rea Cetățuia. Starețul M-rei, protosinghel Teodor Bonteanu, a oficiat slujba sfințirei apei, la fața profesorilor și călugărilor-elevi.

Ca profesori la această școală au fost numiți Pr. cr. Nonea, arhim. Th. Stupcanu, pr. Nec. Todicescu arhim. Pruteanu starețul M-rei, și pr. Neculai Luchian.

EFECTELE ȘOMAJULUI

DOI TINERI CU STUDII SECUNDARE

arestați în gară pentru furt

Detectivii Ambrozi și Maican, făcând noptea o razie în gară, au surprins doi tineri când se pregăteau să comită un furt. Ei au fost arestați și duși la poliție. Se numesc Gheorghiu C-tin student-electrician din București și Balan Gh. absolvent de liceu.

La interogatoriu, ei au mărturisit că au vrut să intre în serviciu la firma Luca P. Niculescu, ca să poată comite apoi o spargere mare.

Dar nefiind primiți în serviciu, li s'a sădărnicit planul.

*

Actele pe care le furau le lăsau ca garanție în cârciume, pentru datorii. După un timp, văzând că debitorii nu se prezintă, cârciumarul pe baza actelor ce le avea, reclamă parchetului pentru plata banilor, implicând persoanele al căror nume era trecut în acte.

In felul acesta, mulți ieșeni prădați de cei doi hoți, s'au pomenit dați în judecată, pentru fapte de care habar n'aveau.

*

Intrebați de ce fură, când au la bază o cultură suficientă ca să-și poată câștiga cinstit pâinea, au declarat că din cauza șomajului intelectual, ajunseseră să moară literalmente de foame.

Doctor A. DASCAL
BOLI INTERNE
VENERICE ȘI SIFILIS
Tratament radical al Blenoragie acute și cronice; al sifilisului în toate perioadele boalei.
Băi de lumină, Diatermie Microscopie
Cons.: 8-10 a.m. și 2-9 seara
Iași, str. Cuza Vodă No. 42
vis-à-vis de Camera de Comerț

Isvoarele Statului Francez

VICHY CELESTINS Rinichi-Băşică-Gută Diabet-Artritism

VICHY Grande-GRILLE Bolile Ficatului și ale aparatului biliar

VICHY HOPITAL Afecțiunile stomacului și ale intestinelor. 1

nu
se combate sigur,
răceli,
nevralgii,
dureri de dinți,
migrene,
Decât cu Testa.
Cereți pretutindeni.

TRETORN
ultimele noutăți în
ȘOȘONI și GALOȘI
de vânzare la vechiul magazin
Cocoșul de Aur
H. BRAUNSTEIN
strada Ștefan cel Mare 2

ULTIMA ORĂ

ŞI ITALIA CERE AMERICEI

AMÎNAREA PLAŢII DATORIILOR

Europa merge spre faliment?

Londra 71.—Agenţia „Central News“ anunţă că guvernul italian a trimis o notă la Washington, prin care cere amânarea plăţii datoriilor de război. Nota Italiei este redactată asemănător cu notele engleze şi franceză.

*

Se anunţă că şi Polonia şi Cehoslovacia au cerut moratorpentru plata datoriilor către America.

America pierde 15 miliarde dolari?

Londra 17.— Ziarele reproduc un senzaţional articol al organului american „Journal of Comerce“.

Publicaţia aceasta scrie că Statele-Unite se află astăzi în situaţia în care s'au aflat Anglia şi Franţa când ele şi-au dat seama că Germania nu mai poate plăti.

Dacă nu li se acordă moratar şi uşurare a datori lor, statele Europei vor ajunge la încetarea plăţilor. **Şi falimentul Europei va însemna pentru America o pierdere imensă, în valoare de 15 miliarde dolari.**

Ce face America?

Londra 17.— „Morning Post“ află dela corespondentul din Washington, că membrii Congresului american urmăresc să constrîngă Europa a se declara în faliment. In acest fel deputaţii s'ar degaja de răspundere faţă de alegătorii lor,— ştiind că opinia publică americană nu-i favorabilă anulării datoriilor.

*

Paris 17. — Ziarele americane care apar la Paris cred că Congresul nu voeşte să admită moratorul cerut de Europa. In această privinţă, deputaţii democraţi ar fi de acord cu republicanii.

Raporturile ruso-americane

Londra 17.—„Times“ află din Washington că d. Roosevelt va începe o intensă mişcare pentru ca America să recunoască Rusia sovietică. Se va pune numai condiţia ca Rusia să se abţie dela orice propagandă politică pe teritorul american.

Cazul arhiducelui

Otto de Habsburg

Budapesta 17. — S'a răspândit ştirea despre apropiata logodnă a fiicei mai mici a Regelui Italiei, cu arhiducele Otto de Habsburg pretendentul la tronul Ungariei.

Cercurile oficiale arată că nu s'a primit, în această privinţă, nici o înştiinţare de la ex-regina Zita, şi că ştirea logodnei ar fi cel puţin prematură.

Cum călătoreşte Trotzki

în drum spre Danemarka

Atena 17. — Vaporul italian „Praga“ a sosit la Pireu. Trotzki este păzit în permanenţă de 3 tineri. Unii însă cred că aceştia ar fi agenţi ai G. P. U. însărcinaţi să observe mişcările proscrisului.

Trotzki stă tot timpul în cabină, întovărăşit de soţia lui care se teme de atentate.

Comuniştii din Pireu au vrut să facă lui Trotzki o manifestaţie ostilă, dar au fost împrăştiaţi de poliţie.

Inspecţii în judeţ

D-nii prefect Petrovanu şi revizor şcolar Const. Cumpătă, au vizitat eri şcolile primare din comunele Leţcani, Băceni, Cârjoaia, Cotnari şi Balş. Cu această ocazie, d-lor au constatat că reparaţiile acestor şcoli s'au efectuat în condiţiuni mulţumitoare.

Deasemenea şcolile sunt aprovizionate cu combustibilul necesar pentru iarnă. Frecvenţa elevilor este regulată.

D. Prefect Petrovanu a inspectat şi primăriile acestor comune, interesându-se de activitatea lor. cât şi de nevoile locuitorilor.

INFORMAŢIUNI

x *Sinucidere.*—In apropiere de gara locală, pe linia spre Cucuteni, s'a aruncat înaintea trenului un soldat din reg. 13 inf.

Corpul a fost oribil mutilat.

Parchetul militar a deschis o anchetă, dar până acum încă nu s'a putut stabili identitatea sinucigaşului.

x D. revizor şcolar Const. Cumpătă a întocmit o interesantă statistică cu privire la învăţământul primar din jud. Iaşi, pe care o va înainta ministerului instrucţiunei.

PREŞEDINTELE HINDENBURG

SE RETRAGE?

Generalul Schleicher indicat ca preşedinte provizor

Berlin 17. — Numai populiştii germani (11 deputaţi) au anunţat că vor da sprijin cancelarului von Papen.

Populiştii bavarezi au refuzat categoric orice sprijin. Iar Centrul a făcut mari rezerve.

Hitleriştii nici macar n'au răspuns la apelul Cancelarului.

Social-democraţii au înştiinţat că refuză să ia contact cu von Papen.

Pentru astăzi a fost convocat un Consiliu de Miniştri căruia i se atribue o importanţă deosebită. După consiliu, Cancelarul va fi primit de preşedintele Hindenburg.

*

Berlin 17 — In cercurile politice s'a răspândit zvonul că mareşalul Hindenburg are intenţia să demisioneze din preşedinţie, dacă nu se va putea stabili un acord între partide.

Generalul Schleicher ar fi desemnat ca preşedinte provizor, până la efectuarea alegerii prezidenţiale.

Mareşalul Hindenburg

Zvonul este dezmințit de guvern; totuşi, unele cercuri îl menţin cu hotărîre.

UN HOŢ DE TRENURI

perfecţionat în deghizări

a fost descoperit şi arestat

Un hoţ care opera în trenuri ca în filmele de cinematograf, a fost arestat de poliţia locală.

E vorba de un anume Ioină Arenberg originar din Chişinău.

Un călător ciudat

Precum se ştie, d. chestor Pavlescu a dispus ca trenurile care circulă în regiunea Iaşi, să fie permanent păzite de un agent poliţienesc.

De o bucată de vreme era observat în vagoanele de clasa întâia, un călător foarte ciudat.

El se aşeza deobicei în compartamente unde era multă lume; stătea vreo două staţii; cobora şi apoi se urca în alt tren. Imediat după plecarea lui, se semnala un furt.

Deasemenea în staţiile mari, unde era îngrămădeală la coborâre, acest călător era văzut printre pasageri. Intotdeauna se semnala acolo un furt.

Arestarea călătorului

Semnalmentele călătorului au fost trimise d-lui Gasparovici şeful poliţiei judiciare. Făcând cercetări, d-sa a constatat că e vorba de un periculos hoţ, anume Ioină Arenberg urmărit de poliţiile din ţară.

Revenind astă noapte la Iaşi, el a fost arestat.

Asupra lui s'au găsit numeroase bilete circulare de clasa întâia, scule de tăiat buzunare, o insignă de avocat şi material pentru deghizat.

*

La interogatoriu, hoţul a povestit între altele, că odată călătorind în tren, a prădat o domnişoară.

Imediat s'a dus în closet unde şi-a schimbat hainele, s'a deghizat într'un bătrân respectabil şi a trecut în altă cabină unde a mai comis un furt.

El are la activul lui zeci de lovituri.

D. Gasparovici, secondat de d. comisar C-tin Vasiliu, continuă cercetările. Rep.

NU SE MAI REIAU

TRATATIVELE RUSO-ROMÂNE?

Bucureşti 17 — Guvernul nostru aşteaptă răspunsul Sovietelor la ultima propunere a României de a se relua tratativele.

*

„Cuvântul“ află din Varşovia că cercurile poloneze dau ca sigur faptul că tratativele ruso-române nu vor mai fi reluate.

Voroşilov s'ar fi pronunţat împotriva unei formule propuse de România, — formulă care nu poate fi primită nici ca bază de discuţie

*

Tot „Cuvântul“ publică o ştire din Paris, că la Quai D'Orsay nu mai există optimism asupra răspunsului aşteptat de la Moscova în chestia tratativelor ruso-române.

Rolul Franţei în această chestiune este considerat ca sfârşit.

Din cauza scumpirei pânii

a scăzut consumul

Ieşenii mânâncă mămăligă

Primăria a făcut o anchetă la brutării şi s'a constatat că'n ultimul timp consumul pâinii a scăzut cu circa 40 la sută dela urcarea preţului acestui aliment.

In schimb a crescut considerabil consumul făinei de porumb.

In multe familii, chiar cu dare de mână, se mănâncă mămăligă.

*

Primăria a fost înştiinţată că la mori nu se extrage decât 7 la sută făină neagră în loc de 24 la sută, cum sunt obligate morile prin ordonanţa primăriei.

*

Din cercetările făcute până acum, se pare că pâine integrală va costa la Iaşi 8 lei Kgr.

Timbrul de un leu va fi menţinut.

O aviatoare vestită

dispărută în deşertul african

Londra 17.— Există îngrijorare asupra soartei vestitei aviatoare Anny Johnson.

Ea a plecat cu avionul la Oran; iar deacolo a pornit spre Africa franceză de vest. Dar a trecut timpul normal şi n'a mai ajuns la destinaţie. Şi nici n'a mai sosit vre-o ştire de la aviatoare.

S'A ACORDAT... IERTARE

majoritarilor care au votat contra conversiunii

Bucureşti 17.— In vederea alegerii vice-preşedinţilor Camerei, o consfătuire a regăţenilor s'a ţinut sub preşedinţia d-lui Virgil Madgearu.

D. Madgearu a declarat că guvernul consideră perimată împotrivirea din sesiunea trecută la legea conversiunii; şi faptul că unii majoritari au votat contra conversiunii, nu este astăzi un impediment ca ei să fie aleşi în birourile parlamentului.

S'a trecut apoi la desemnarea vice-preşedinţilor, şi d. prof. M. Ralea n'a întrunit numărul suficient de voturi.

A intervenit d. Maniu, iar d. Toncescu a retras candidatura.

Astfel a fost asigurată alegerea d-lui Ralea.

*

In consfătuirea basarabenilor, cu toate insistenţele d-lui Halippa a fost refuzată candidatura d-lui L. Pelivan. Şi a fost desemnat ca vice-preşedinte d. P. Beţianu.

*

D. Ionel Lupescu, respins ca vice-preşedinte, şi-a dat demisia şi din partid şi din parlament.

*

D. prof. N. Iorga a apărut ieri a Senat. D-sa a declarat ziariştilor că deacum va participa regulat la şedinţele maturului corp.

Portofoliul agricol

dela Banca Naţională

Bucureşti 17 — Portofoliul agricol al băncilor, scontat de Banca Naţională, trece de 10 miliarde lei.

Din acestea, se crede că numai 5 miliarde sînt asanabile.

Ieri, consiliul B. N. a ţinut şedinţă împreună cu reprezintanţii Asociaţiei băncilor.

Pentru creanţele agricole ale băncilor particulare, B. N. va examina fiecare caz în parte. In general cere achitarea pe jumătate în numerar şi jumătate în poliţe. La fel se va proceda pentru dobânzi.

Cum trebuesc făcute

declaraţiunile de impunere

Dispoziţiile organelor fiscale

Administraţia financiară a primit azi dela ministerul finanţelor instrucţiuni asupra modului cum trebuesc făcute declaraţiunile individuale de impunere la proprietăţile agricole şi ciadite.

Aceste declaraţii se vor primi până la 10 Decembrie 1932 iar termenul depunerii declaraţiilor colective din comunele rurale va expira cu trei zile înaintea recensământului fiscal.

Declaraţiunile individuale pentru veniturile imobilelor, se vor face pentru fiecare clădire în parte: proprietarul va trebui să specifice datele contractuale şi termenele de închiriere ale tuturor apartamentelor, spre a fi verificate de comisiunile de recensământ.

Le vor declara clădirile noui şi cele vechi spre a se face scutirile necesare.

In ce priveşte declaraţiile asupra veniturilor comerciale, profesionale şi globale, ele se vor face la instanţele respective, ca în toţi anii. Rep.

x „Crema Miraculoasă“ distruge petele de pe obraz, albeşte şi catifelează pielea, dându-i o fineţă deosebită şi un parfum delicios. Depozit: Farmacia Dr. Rătianu, Str. Cuza Vodă 48. Se trimite contra ramburs ori unde s'ar cere.

x Avocatul Petru Petroniu s'a mutat în strada Alexandri, casele Negel.

ORA 3

Marile câştiguri ale loteriei

Rezultatele de astăzi dimineaţă

Bucureşti 17.—Azi dimineaţă a continuat tragerea loteriei clasa II a. Iată rezultatele:

Câştigul cel mare 800.000 lei a revenit numărului 7.847.

Câştigul de 300.000 lei a fost obţinut de Nr. 31.268.

Câte 20.000 lei au câştigat numerele: 6.753 şi 52.352 şi 63.217.

Câte 15.000 lei au câştigat numerele: 3.118—29.953—43.018—48.992.

D. Duca la Rege

Va revendica puterea pentru partidul liberal

Bucureşti 17 — D. Duca va fi primit azi în audienţă de rege. Şeful liberalilor va expune suveranului situaţia politică, arătând că ţara are nevoie de o nouă guvernare pentru a putea ieşi din impasul actual.

D. Duca va cere puterea pentru partidul liberal, care e gata să-şi ia răspunderea situaţiei.

*

Astăzi la prânz s'a întrunit sfatul parlamentar liberal.

S'a hotărât ca la discuţia mesajului să vorbească d-nii Duca, Tătărescu şi Xeni la Cameră şi d-nii Angelescu, Săveanu şi generalul Petala la Senat. In ce priveşte pactul de neagresiune, liberalii păstrează rezerva până la terminarea negocierilor.

Apoi d. Duca va fixa punctul de vedere al partidului.

Sângeroasă încăerare în Cehoslovacia

la o manifestaţie a debitorilor

Praga 17. — In localitatea Polonka s'a organizat o manifestaţie a datornicilor, cu care prilej s'a iscat o gravă încăerare.

Jandarmeria a tras în mulţime. La rândul lor demonstranţii au răspuns cu furci şi ciomege. Sânt doi morţi şi numeroşi grav răniţi.

DIVERSE

— D. Maniu a plecat la Cluj, unde va avea o consfătuire cu d. Vaida în chestia protocolului dela Geneva.

— La Galaţi a sosit un transport de 600 vagoane grâu din Rusia şi Argentina, cu destinaţia spre Austria şi Ceho-Slovacia.

— Partizanii d-lui Hoover s'au declarat contra amânării plăţilor europene.

Informaţiuni

x Paltoane elegante, după ultima modă comandaţi la „EDUARD“.

x Vizitaţi magazinul **Quadrat** *Depozitul Fabricei de Galoşi şi Şoşoni* marca cea mai răspândită pe tot globul pământesc. Formele cele mai moderne, durabilitatea garantată, Iaşi strada Ştefan cel Mare No. 15, alăturea de Banca Emanoil Marcovici. En-gros.-En-detail.

x Gustări fine şi băuturi delicioase, serveşte bufetul bodegei Fraţii POGOR.

x Puteţi fi în curent cu toate noutăţile literare abonându-vă la Biblioteca de Împrumut **„Cartea Românească“. Abonamentul lunar lei 50.**

x **Dr. Gancevici** *consultă Boale de piept: Luni, Mercuri, Vineri, orele 1—4 str. Cismăriei 21.*

x **D. Dr. Benno Mayer** dela spitalul „Dr. Ghelerter“, specialist în boli interne şi copii consultă în str. Alexandri No. 3 între orele 2-6. Tratamentul tumorilor incipiente şi al stărilor precanceroase, prin metoda Profesor Dr. Fischer-Wasseles.

Pentru a evita usturimea săpunului prost. în baie întrebuinţaţi numai **Săpunul de migdale** ambalat în staniol, având inscripţia respectivă şi marca C. S. tipărite în Bleu.

MELIXON

este cel mai bine asortat cu

Şoşoni şi Galoşi

MARE SPECIALIST haine, dame şi bărbăteşti, en-gros cu o vastă cunoştinţă şi clientelă în toată ţara caută asociat cu capital. Adresa: I. Moscovici, C. Negri No. 87.

Comitetul şcolar al Seminarului „VENIAMIN COSTACHE“ Iaşi

Convocare

Membrii Adunărei Generale a Comitetului Şcolar al Seminarului „Veniamin Costache“ din Iaşi, sunt convocaţi în adunarea generală Duminică 20 Noembrie 1932, ora 11 dimineaţă, în cancelaria Seminarului, la ordinea zilei fiind votarea bugetului pe anul financiar 1933.

Dacă la prima şedinţă nu se va putea constitui adunarea generală, a doua şedinţă va avea loc Duminica viitoare 27 Noembrie 1932, ora 11 dimineaţă, când se va lucra cu ori ce număr de membri prezenţi.

No. 17 | 1932 COMITETUL

România
Corpul Portărelor Tribunalului Iaşi
Publicaţiune No. 548
Anul 1932 luna Noemb. 7

Se publică spre cunoştinţa generală că conform adresei Judec. Ocol I Mixt Iaşi No. 9906/932 se va vinde prin licitaţie publică în ziua 28 Noembrie 1932 ora 2 p. m. averea mobilă sechestrată cu Procesul-Verbal No. 5282 | 1931 de la Alexandrina şi Preot Neculai Todicescu din Iaşi la pretenţia soc. Burne et Co. din Iaşi averea compusă din una maşină de cusut Singer format birou cu 5 sertare cu motor şi lampă electrică seria No. 5287799, ?) un covor mare de lână colorat fondul bleu mărimea ca 4/2 m. alte 2 covoare din lână ţăsătură românească mărime 2l/1 pe 1.20 m.

Vânzarea se va face în Piaţa Nicolina din Iaşi, pe bani gata şi în asistenţa comisarului respectiv.

Şef Portărel, C. Guşă
Secretar, D. Stancov

DOCTOR
A. HOFFMAN
s'a MUTAT în
str. Mărzescu 13
(colţ cu str. Căpitan Păun)
consultă:
Boli nervoase şi
Boli de nutriţie
dela 10—12 şi 4—7

ANUL XXIX No. 7671 — 3 LEI EXEMPLARUL — SAMBATA 19 NOEMBRIE 1932

ABONAMENT...
Lei 1000
„ 500
„ 2?0

ATELIERELE ...
IAŞI.—STR. LAPU...

Fundaţiunea „Regele Ferdinand I"
Bucureşti
Str. Ştirbei Vodă 3
(Adm. Dom. Coroanei)

PINIA

ZIAR POLITIC COTIDIAN

BON No. 7
PREMIILE GRATUITE ALE ZIARULUI OPINIA

ALARMIŞTII...

In fine au eşit la iveală! In fine îi putem înşfăca de guler! In fine dl. Virgil Madgearu are asupra cui repezi biciul de foc al trăznetelor ministeriale! 39 (trei zeci şi nouă) de alarmişti au lansat un manifest. In ordine alfabetică, dela B. Brancovici, până la S. Slăvescu; 39 de cetăţeni indignaţi proclamă că România se cufundă în prăpastie. Şi ce mai cetăţeni! Nu de geaba lipsesc din pomelnicul semnăturilor iniţialele X. Y. Z. (Este dl. Xeni, dar cu d. Xeni sau fără d. Xeni...) Numai oameni unu şi unu. Foşti miniştri, foşti generali, foşti primari, foşti inspectori ai caldarâmului dela Mizil...

Săracii, vor fi desigur osândiţi. Ce spectacol înfiorător va fi. Văd ghilotinele preparate. Una în curtea Ministerului de Finanţe, alta în faţa Băncii Naţionale. Jumătate condamnaţii vor fi executaţi în Lipscani, jumătate în calea Victoriei; cum era odinioară „ca să fie norodului învăţătură şi luare aminte!" Un singur lucru nu mă dumireşte; cum să împarţi 39 de inşi în două cete? Eu i-aş trage la sorţi; 19 într'o parte, 19 în cealaltă, iar pe dl. Aurel Vlad l-aş tăia în două felii egale; partea cu capul aş execut-o în faţa Băncii Naţionale, partea cu picioarele aş ucide-o, un fel de execuţie în efigie, la Ministerul Finanţelor.

Aşa aş proceda eu, fiindcă mi-e simpatic dl. Aurel Vlad, nu zic că lucrurile se vor petrece astfel. Vom vedea cum vor tranşa dificultatea consilierii călăi tehnici, pe care am auzit că dl. Titulescu i a şi cerut telegrafic la Geneva.

*

Cu toată plictiseala pe care o emană proza pompoasă şi anostă a celor 39 de paladini ai stabilizării, am citit cu atenţie manifestul publicat de domniile lor în ziare zilele trecute.

Se vede că a fost redactat de oameni mai obişnuiţi cu calculele anatorismului decât cu mânuirea limbii româneşti. Prea e naiv, prea e candid, prea e sincer... Imi voi permite să subliniez doar câteva din frazele numeroase ce conţine.

Primul cuplet: — „Prin legi demagogice, votate în mare parte de oameni direct interesaţi, prin aşa zise legi de asanare, s'a prăbuşit creditul în afară şi înăuntru". Bun început. Injurii grave aruncate guvernelor care au prezentat, Parlamentelor care au votat şi M. S. Regelui care a sancţionat, atât legea asanării cât şi legea modificatoare.

Să mai vorbesc de d-nii Vâlcovici şi Vasilescu-Karpen care făceau parte din guvernul care a prezentat legea conversiunii, sau de dl. Xeni (iar dl. Xeni!) care în calitate de deputat a votat-o? Cu toate acestea domniile lor au semnat manifestul din care citez fraza de mai sus. Dar numai boul e consecvent, zice dl. Vaida.

Cât despre nerozia cu distrugerea creditului de către legea conversiunii, nimeni nu poate crede în asemenea basme.

„Aţi văzut primele rezultate ale acţiunii lor (cine?) lefurile şi pensiile neplătite".

Asta-i cam de oaie. Auziţi, lume! Dl. Madgearu nu poate plăti pensiile fiindcă este impiedicat de forţe oculte... Fără comentarii.

„Să ne spună aceşti domni (iarăş, cine?) pentru ce Anglia s'a refăcut sub un regim de ordine, în mai puţin de un an?"

Asta e mai interesant. Aflăm o grămadă de lucruri noi. Mai întâi că Anglia s'a refăcut. Fusese oare în primejdie? Apoi aflăm că în anul trecut a fost în Anglia un regim de dezordine, din moment ce onoraţii preopinenţi se bucură că ordinea a fost reintronată. Cum se instrueşte omul în fiecare zi! Eu care credeam, cum am cetit în cărţile de istorie. că ultima revoluţie din Anglia a avut loc în 1688. Dar istoria e o ştiinţă atât de înşelătoare! Un singur, mic şi neglijabil detaliu, uită cei 39 de cavaleri ai stabilizării; în Septembrie 1931 Anglia a suspendat etalonul aur, Livra sterlină a scăzut, încă recent, şi măreaţa Albion tot domneşte asupra mărilor. De ce n'o fi pomenind şi de acest fenomen curios din viaţa Marei Britanii? Bizar, foarte bizar!

Mai departe tonul manifestului devine duios; „E vorba de pâinea copiilor noştri, e vorba de liniştea familiilor voastre". Ce solicitudine, ce altruism subit! E vorba mai ales de câştigurile scandaloase şi ilicite a tagmei cămătăreşti care a speculat cu neruşinare munca acestei ţări, voi adăuga eu.

In fine, tonul devine epic; — „Stă în cumpăna vremii tot ce au făurit înaintaşii noştri. Se zădărniceşte jertfa de eri şi se primejduieşte îndreptarea de mâine. Veniţi să sfinţiţi pe cei dintâi, veniţi să asiguraţi pe cea de-a doua" — Auziţi, Mihai, Ştefan, Corvine! Veniţi să sfinţiţi pe d-l Roger Auboin. E ridicol.

Drept încheere voi pune o singură întrebare; e oare stabilizarea în primejdie? Dar guvernul ne asigură aproape zilnic în mod solemn că leul este cea mai puternică deviză. Atunci? Atunci manifestul acesta e pur şi simplu un act subversiv, prevăzut şi pedepsit de legea alarmismului.

Sperăm că Domnul Ministru al Finanţelor şi Domnul Ministru al Justiţiei îşi vor face şi de data aceasta datoria, luând măsurile de rigoare.

Alexandru M. Seulescu

Moda Roosevelt

Supărarea noului preşedinte

Conform obiceiului american, evenimentele importante dau tonul modei. Victoria asupra Atlanticului a creiat moda Lindbergh; după moartea celebrului inventator, s'a lansat moda Edison, etc.

Acum, alegerea noului preşedinte al Statelor-Unite, a răspândit moda Roosevelt. S'au pus imediat în vânzare pălării Roosevelt, mănuşi, pantofi, cămăşi, bastoane Roosevelt...

Un ziar din New-York susţine că aceste manifestări, deşi dovedesc simpatie pentru alesul de acum zece zile, au avut darul să supere pe noul preşedinte. Se spune că d. Roosevelt ar fi declarat că preferă numele său să fie folosit pentru opere mai serioase şi mai utile decât moda trecătoare.

Război în oraşul păcii

Un aspect din timpul tulburărilor dela Geneva: un grup de demonstranţi condus spre poliţie.

DIN TOATA LUMEA

Fata care simte culorile — Un caz care provoacă senzaţie la Roma este acela al tinerei fete Ligia Conetti, în etate de 19 ani. Ea are facultatea curioasă de a simţi culorile, fără să le vadă. S'au făcut câteva experienţe în faţa unor comisiuni de medici specialişti şi rezultatul a fost într'adevăr surprinzător.

Fata era legată la ochi şi aşezată subt un paravan, de unde nu putea privi un întreg bazar de obiecte aşezate pe o masă. Cu o precizie uimitoare Ligia Conetti a ghicit culoarea fiecărui obiect numai printr'o uşoară atingere cu mâna ridicată deasupra paravanului.

Medicii au constatat însuşirea excepţională a tinerei fete de a simţi culorile, de a le „vedea" prin pipăit. E un caz cu totul rar, care va fi studiat într'o şedinţă specială a Academiei de medicină din Roma.

*

Cel mai mic asasin este incontestabil copilul Charles Tarow din Edimburg (Scoţia). Deşi în etate numai de trei ani, el are o crimă... pe conştiinţă. Iată cum s'au întâmplat faptele:

Mioutul era necăjit în permanenţă de o surioară mai mare (de 8 ani), care, pentru a se distra, îl trăgea de păr, îl rostogolia pe podea, îl încuia în odaie, etc. Exasperat de aceste „mizerii", copilul a hotărât să se răzbune.

In timp ce fetiţa dormea, băeţaşul s'a apropiat de patul ei şi a început s'o lovească cu un cuţit de bucătărie în ochi, în gât, pe tot corpul. Beata copilă a fost transportată la spital, unde după câteva ceasuri a încetat din viaţă.

*

11 ani izolat de lume — La Hamburg a murit zilele trecute un anume Theodor Greiser, care timp de 11 ani a stat complect retras de lume. Cazul acestui original mizantrop e cu totul interesant.

Reintors de pe front în 1918, Greiser a făcut câteva afaceri comerciale, care i-au adus frumoase câştiguri. A continuat negoţul până în 1921, când a fost cuprins de un puternic desgust faţă de oameni. In acest sentiment era probabil şi influenţa ororilor de pe câmpul de luptă.

Atunci Greiser a hotărât să se izoleze. El s'a închis într'o odaie din casa sa din Hamburg şi timp de 11 ani n'a comunicat decât cu un bătrân şi credincios servitor, care-i aducea mâncare, rufe, haine şi care soluţiona chestiunile casei cu privire la chirie şi impozite. Stăpânul refuza să primească gazete şi cărţi, pentru a evita contactul cu lumea. Ceva mai mult; n'a admis să intre medicul în odaie, când se îmbolnăvise zilele trecute. Şi astfel s'a stins acest curios mizantrop.

*

Restaurant pentru surdo-muţi — La New York s'a înfiinţat un restaurant special pentru surdo-muţi. Un asemenea local era dealtfel o necesitate în marele oraş american, unde sânt peste 60.000 oameni, care nu aud şi nu pot vorbi.

Personalul restaurantului a luat lecţii la şcoala de surdo-muţi, aşa încât înţelege semnele făcute cu degetele şi cu capul, putând răspunde la fel clienţilor. Birtul a ajuns un adevărat club al surdo-muţilor din New York. Iar patronul face o economie importantă, fiindcă acest restaurant n'are nevoie de... muzică. Se poate spune că e cel mai tăcut local din metropola americană!

Inţelegere cu debitorii străini, sau inflaţiunea!

Situaţia financiară a României, văzută de un ziar englez

„The Daily Telegraph" din Londra publică un articol în care spune că situaţia financiară a României este atât de serioasă încât nimeni nu mai îndrăzneşte să o discute.

Bugetul stabilit pe o capacitate de producţie maximă, este de 25 miliarde de lei pentru anul în curs; care trebue să acopere cheltuelile reduse la un minimum. Veniturile la finele anului nu vor întrece însă 15 miliarde, şi România are de plătit în cursul anului şase miliarde şi jumătate pentru cuponul în străinătate. S'a cerut sfatul „Controlorilor" Ligii Naţiunilor. Chiar dacă sfaturile date de ei vor fi de folos, situaţia financiară a României nu se poate îndrepta fără sprijinul străinătăţii.

Se crede că cuponul nu va putea fi plătit la Ianuarie.

La 14 Noembrie se va cere la Geneva, sau un împrumut (şi este exclus să se obţie); sau o reducere importantă; sau suspendarea plăţii dobânzii.

Trebue să se ajungă la o înţelegere, — căci de nu, inflaţiunea nu va putea fi evitată.

NOTE

Observaţii sanitare

pe marginea unor prevestiri catastrofale!

D. dr. Buiău. distinsul medic şef al oraşului, spune lucruri extrem de alarmante despre Iaşul nostru, căruia îi prevede că va deveni celebru ca focar „tifoigen" şi va bate recordul mondial din punctul de vedere al mortalităţii şi morbidităţii tifice.

E grav. Sântem îngrijoraţi până la spaimă!

Pricina răului — se ştie — este nenorocita instalaţie de apă. Deaceia am şi renunţat la apă; şi bem clor.

In anii trecuţi, au fost epidemii grave de tifos la Lyon şi Hamburg, din cauza infectării conductei de apă. S'au semnalat câteva mii de cazuri.

Dacă Iaşul va bate recordul mondial, înseamnă că vom avea şi noi mii şi chiar zeci de mii de cazuri!

Cum este imposibil a schimba instalaţia de apă (fiindcă ar trebui zeci şi sute de milioane) ce-ar fi dacă am renunţa la instalaţie, şi am săpa fântâni?

Din fântâni (şi încă primitive) se alimentează satele ţării româneşti. Şi slavă Domnului, ţărănimea noastră nu-i secerată de tifos... Dece să fim seceraţi noi ieşenii? Deci, înapoi la fântâni.

Când vom scăpa de conducta aceasta care face Iaşul „centru tifoigen" (nu cu mii de cazuri, ci cu câteva zeci, ...deocamdată) şi dacă tot este tifos deşi apa-i îmbibată de clor, — va mai rămâne să suprimăm murdăria din pieţe şi localuri; să avem grijă de higiena alimentelor — şi vom scăpa definitiv de groaza tifosului.

Va mai rămâne grija altor boli epidemice; depildă scarlatina. Boala aceasta nu-i de natura hidrică. Nu provine dela conducta Timişeşti. Dar se încăpăţânează să dea cazuri mai multe decât tifosul.

Sperăm însă că, odată înlăturată primejdia febrei tifoide, se va veni şi scarlatinei de hac. ...Ca să nu mai avem ocazia a ceti prevestiri catastrofale pentru necăjiţii locuitori ai urbei Iaşi! Lr.

IDEI ŞI FAPTE

RAVAGIILE ALCOHOLULUI

„Basarabia omuciderilor"

Nenumărate au fost în decursul anilor poreclele care se dădeau provinciei de peste Prut. Unii îi ziceau, Basarabia bolşevicilor, patria cerşetorilor şi a hoţilor de buzunare, patria lui Polisciuc. Noi îi spuneam cu multă durere în suflet: Basarabia patimilor, a abuzului celor mari şi tari, patria sărăciei lucii, ţara sinucigaşilor.

Iată-ne în situaţia de a spori numărul poreclelor penibile cu încă una, care le lasă hotărât mult în urmă pe cele anterioare: Basarabia omouciderilor.

Căci l'ar fi izbit cu siguranţă pe oricine, care se interesează de viaţa provinciei, numărul înspăimântător al crimelor săvârşite ce se anunţă dela un timp încoace, cu o regularitate matematică, depe plaiurile basarabene.

Nu-i zi lăsată de Dumnezeu, în care să nu se întâmple vre-un omor.

Şi ştiţi de ce se omoară plugarii basarabeni, deobiceiu liniştiţi şi paşnici?

Pentru că sunt lăsaţi să consume singuri miile de deca de vin, recolta anului în curs, pentru că pedeasupra au mai fost fericiţi, în loc de şcoli, spitale şi cooperative, cu sinistrul monopol al alcoolului.

Şi plugarii beau zi şi noapte, înnoată în râuri de rachiu şi vin.

Iar când băutura îi ameţeşte, izbucnesc certuri şi scandaluri, şi chefurile oribile se încheie cu câte o vărsare de sânge nevinovat.

Fenomenul acesta, spre dezolarea noastră profundă, este general.

Şi numai Cel de Sus ştie ce va fi mai târziu, când va veni vremea odihnei forţate a ţăranului — iarna — şi când oamenii se vor pune pe petreceri; se vor îndopa cu mămăliga şi-şi vor umfla stomacurile cu cantităţi enorme de vin şi de rachiu blestemat.

Turmentaţi de băutura, oamenii aceştia simpli şi iubitori, devin sălbatici şi îşi taie unul altuia capetele cu sapa, se înjunghie cu cuţite şi-şi aplică fără cruţare lovituri grele cu toporul; Pentru că nu se aleg în consiliile comunale, pentru că nu sunt primiţi la horă, pentru că li s'a adresat un cuvânt jignitor, pentru că n'au fost sărutaţi de o fată îndrăgită.

Ar fi oare nevoe ca plugarii îmbătaţi să păşească la fapte şi mai concrete, să pornească asalturi contra stăpânirii, să-i omoară pe perceptori şi agronomii, pentru ca cei care conduc destinele ţării să poată lua în fine aminte şi să purceadă la aplicarea unor măsuri înţelepte? Cum ar fi bunăoară, intensificarea exportului de vin şi restrângerea consumului de rachiu.

Noi ne-am făcut datoria de a fi relevat faptul!..

Şi reamintim că patima dezastruoasă a beţiei, — accentuată în Basarabia — există în proporţii alarmante şi se întinde tot mai cotropitor pe întreg întinsul ţării româneşti.

I. L. BASARABEANU

„IN PREAJMA REVOLUŢIEI" D-LUI C. STERE

Cu prilejul apariţiei volumului „Lutul"

de C. SĂTEANU

Acum patru decenii, în mijlocul unei studenţimi idealiste educată în atmosfera unei ideologii într'adevăr social-creştine, nutrind în nobila ei generozitate perceptul iubirei aproapelui de evanghelică propovăduire, a apărut între ei un coleg străin de o asiatică dar distinsă frumuseţă, cu părul şi barba mare şi negru ca abanosul, de o siluetă şi atitudine boerească, impunând nu numai prin privirea sa adâncă, prin verbul său sonor şi hotărât, deşi anevoe rostit, dar mai ales prin vădita şi simţita sa autoritate şi superioritate intelectuală.

Mai în vrâstă decât colegii săi din universitate, el era într'adevăr mai luminat şi mai doct decât ei şi chiar decât mulţi pe care îi avea ca profesori, în universitatea ieşană.

Coborât pe meleagurile Iaşului „străinul" acesta, odraslă de moldoveni, neaoşi, născut şi crescut pe pământ moldovenesc robit încă, atuncea, unei stăpâniri vrăjmaşe căreia o legendă întru nimic adeverită, îi zicea: „colosul dela nord", şi venise tânărul acesta, „refugiat" în propria-i patrie după ce evadase din temniţele siberiene, dela Şarcala...

— „Siberianul!"

Aşa i s'a spus tânărului de ortodoxă şi apostolică înfăţişare căzut ca un adevărat Messia al acelor timpuri de mari năzuinţi şi frământări pentru o vreme şi o lume nouă, ca avea să vină...

E drept că în portul său luxos şi elegant,—iarna în blănuri scumpe şi vara în haină de mătasă fină — „siberianul" n'avea nimic proletar sau poporan, ci era de o autentică aiură boerească; e drept că abia aterizat din înălţimea tainică a unei „aurori boreale" pe uliţele Iaşului pe care au umblat visând un *Eminescu*, un *Creangă* şi în care a trăit o boerime caldă şi romantică, noul venit încercase mai întâi, până a se iniţia, o apropiere de epigonii încă în viaţă a foastei „junimi"—dar temperament de revoluţionar născut, el s'a îndepărtat curând de „boeri" şi „ciocoi" rămânând totuşi „boer" în mijlocul studenţimii proletare şi generoase.

Şi curând-curând începe manifestarea publică a „siberianului" cam întâi pe târâm cultural: fu suficient ca într'o zi să coboare din birjă spre a privi o sculptură în marmură ca o cronică artistică semnată obscur „S. Cerepcovanu" să atragă atenţia celor în drept ca Regele Carol I să semneze decretul pentru numirea la „Artele Frumoase" —cum îi se zicea şcoalei de Belle Arte din Iaşi— a lui *D. Tronescu* la catedra de sculptură.

Fu îndeajuns ca o serie de foiletoane apărute în „Adevărul Literar" de sub direcţiunea lui *Anton Bacalbaşa* sub semnătura unui „Observator ipohondric" să descrie starea de reală civilizaţie din apusul Europei, ca să iasă cu prisos în evidenţă cât de şubredă era încă pseudo-cultura şi

(Continuarea în pagina II-a)

Un incendiu care orbeşte

Cazul impresionant dela Bologna

Un incendiu puternic a izbucnit în oraşul italian Bologna la un depozit de articole de drogherie. Printre bidoanele cu uleiuri şi materii inflamabile, se aflau şi câteva tuburi cu gaze lacrimogene.

Personalul depozitului şi pompierii ignorând prezenţa acestor gaze, au pătruns în magazie pentru a salva mărfurile. Atunci însă s'au spart tuburile cu gaze. 16 persoane care se aflau acolo şi-au pierdut vederea.

In pag. 4-a:

ULTIMA ORA

telegrafică şi telefonică

Parchete de stejar

în eîntrecute în execuţie şi frumuseţe **cu preţuri foarte eftine** garantat uscate

s'au pus în vânzare la

Fabrica de cherestea S. Weissmann

Şos. Moara de foc 22—26. Tel. 229 şi 272

Comenzile se pot face şi în **Str. Căpitan Păun No. 16** unde se pot vedea şi modele diferite.

da,

Testa este
cel mai bun,
cel mai sigur,
cel mai inofensiv,
cel mai răspândit
Antinevralgic.
Cereţi pretutindeni.

FULGERUL DIN BUCUREŞTI

Bolangerie şi curăţătorie chimică

curăţă şi revopseşte orice culoare, după eşantion, paltoane de damă, domni şi copii. Secţie specială pentru curăţat şi transformat pălării bărbăteşti.

Birouri de Primire :

str. **Cuza Vodă 35, Cuza Vodă 9, Lăpuşneanu 15, Unirei 6**

Palat 84, Fabr ca str. Dragoş 25.

Şoşoni Galoşi Quadrat Riga

DOCTOR

MIHAIL DEREVICI

MEDIC PRIMAR

Boalele sistemului nervos şi ale glandelor cu secreţie

internă

Tratamentul sifilisului nervos

Cons. 4—8 p. m.

Casele Farmaciei Dr. Căpăţină

(str. Elisabeta 2)

DOCTOR

M. MATASARU

Specializat la Paris—fost asistent de spital la Paris

Boli Interne:

INIMA, PLĂMÂNI

şi tratamentul tuberculozei pulmonare cu Pneumatorax artificial

Str. Mărzescu 16 (parter)

Cons. 9—10 a. m. şi 3—6 p.m.

MELIXON

vinde

Şoşoni şi Galoşi

cu preţul fabricei

DOCTOR

I. M. Silberstein

dela Facultatea de Medicină din Napoli

Tratează bolile Genito-Urinare (Venerice) de Rinichi şi Intestine

Zilnic dela 10—12 a. m. şi 3—7 d. a. în str. Lăpuşneanu 28 intrarea prin str. Banu No. 1

Lucian Gavrilescu

AVOCAT

Birou de notariat şi executări

Cons. : 8 9 1/2 dim 5 7 d. a.

str. Lt. Col. Langa 13

DOCTOR

L. JACOBY

Specializat la Paris

BOLI de COPII şi SUGARI

Boli Interne

Raze ultra-violete

Consult : 3—7 p. m.

Str. Ştefan cel Mare No. 29

Doctor A. DASCAL

BOLI INTERNE

VENERICE ŞI SIFILIS

Tratament radical al Blenoragie acute şi cronice; al sifilisului în toate perioadele boalei.

Băi de lumină, Diatermie

Microscopie

Cons.: 8-10 a.m. şi 2-9 seara

Iaşi, str. Cuza Vodă No. 42

vis-à-vis de Camera de Comerţ

x LA CERNAUŢI se găseşte zilnic ziarul „Opinia" la chioşcul din piaţa Unirei (halta tramvaiului) precum şi la debitele principale din oraş.

Obrazul subţire se ţine cu cheltuială ?

Nu! De când aveţi **lama de ras**

Platiné

cu care, graţie calităţei ei excepţionale, vă puteţi rade de cel puţin 15 ori costul unui ras a scăzut sub Lei 1. O încercare vă va convinge. Refuzaţi alte mărci necunoscute, preferaţi cel mai bun fabricat al uzinelor Souplex.

O fabrică de bancnote false de 1000 lei

Arestarea falsificatorilor la Cetatea-Albă

Cetatea-Albă 18. — In comuna Măhaileni din jud. nostru a fost descoperită o bandă de falsificatori de bani.

Un anume Arhipenco venind la percepţie pentru a-şi achita dările, perceptorul a constatat o bancnotă falsă de 1000 lei.

Adus la postul de jandarmi, Arhipenco a declarat că bancnota i-a fost dată de un oare care Efodii Ejiţa, care a cumpărat la el o cantitate de vin.

S'au făcut mai multe descinderi şi au fost arestaţi sătenii : M. Ejiţa, M. Smaloeni, M. Lojiţa, D. Cotochică, N. Tarnovschi şi M. Cuvilovici.

La aceştia s'a găsit un mare stoc de bancnote falşificate. In casa unuia din ei s'a descoperit şi atelierul cu materialul necesar.

S'a mai stabilit că banda lucrează de mult timp şi a reuşit să pună în circulaţie multe bancnote.

Cei arestaţi au fost înaintaţi parchetului din Cetatea-Albă.

Cor.

Trenul Chişinău-Iaşi atacat cu pietre

Astăzi dimineaţă autorităţile ceferiste din localitate au fost informate despre următorul fapt :

Trenul 705 care a plecat din Chişinău spre Iaşi, în cursul nopţii, pe când trecea prin dreptul cantonului 318 dintre staţiile Vasile Lupu şi Şipoteni, a fost atacat cu pietre de răufăcători.

Câteva geamuri dela vagoane de clasa II-a şi a III-a au fost sparte.

Cioburile de sticlă au rănit uşor pe un călător.

Odată trenul ajuns la prima staţie, s'au avizat autorităţile care au început cercetări.

RĂCELI LA GÂT

RĂCELI LA PIEPT

STOP

TABLETE

VINDECĂ ÎN SCURT

BRONŞITE

RĂGUŞEALĂ-TUSĂ

LARINGITĂ

CATAR

Dintii albi: Chlorodont

Spectacolele zilei

Unde mergem astăzi?..

18 Noembrie

Teatrul Naţional.— *„Sylvia"*, operetă de Emerich Kalman cu d. N. Rabega.

Teatrul Cinema Trianon. — *„Contesa de Monte-Cristo* cu Brigitte Helm şi Rudolph Förster; *„Mi-e dor de dragoste"* cu Ernst Verebeş şi Trude Berliner. Jurnal sonor *Paramount*.

Al treia film : *„Congresul dansează"* cu Lilian Harvey, Willy Fritch, Conrad Weidt, Lil Dagover şi Otto Walburg.

Cinema Sidoli. — *„Camaraderie"* (Kamaradenschaft) film regisat de *G. W. Pabst*; *„Numai un sărut"* (Pas sur la bouche) cu Nicolas Rimsky şi Lucien Gallas. Jurnal sonor *Fox*.

Teatrul Phönix — *„Negresa"* operetă în 3 acte. In rolurile principale : Sevila Pastor şi Erna Siegler.

Cinema Ghelţer. — *„Femeea tuturor"* cu Marlene Dietrich şi Fritz Körtner : *„Lupta pentru diamante"* cu Tom Mix şi o comedie.

La Luther local de petrecere de primul rang, renovat în stil occidental înzestrat cu un **bar modern în sala de sus**. De la ora 10 seara **dans, în ambele săli**, în ritmul unei excelente orchestre jaz.

x La Chişinău, teleristul Nicolae Bucikov a fost condamnat pentru spionaj la zece ani închisoare şi la degradare. Degradarea are loc astăzi.

x La Piatra Neamţ bântuie febra tifoidă, înregistrându-se şi câteva cazuri mortale.

Atelierele de covoare persane

„TEBRIZ"

s'au mutat în str. ***L. Catargi No. 34*** bis (colţ cu str. Tăutu) unde se găsesc covoare de toate dimensiunile

Un caz impresionant la Chişinău

Moartea nevestei anunţată acuzatului în şedinţa instanţei judiciare

Chişinău — In şedinţa de ieri a tribunalului militar s'au înregistrat câteva momente de puternică emoţie.

Pe când se judeca procesul locotenentului în rezervă Ion Popescu, fost casier al diviziei 15, acuzat de delapidări, avocatul apărării d. Hogaş a adus la cunoştinţă judecătorilor că soţia inculpatului şi-a dat sufletul în urmă cu câteva ceasuri.

Avocatul a cerut amânarea procesului.

Tribunalul a respins însă această cerere, dispunând continuarea desbaterilor.

De notat că inculpatul şi-a păstrai calmul tot timpul, reuşind să-şi dovedească nevinovăţia.

Martorii, depunând favorabil, tribunalul a adus un verdict de achitare. Dar dela tribunal, locot. Popescu s'a dus la înmormântarea soţiei.

GREŞALA FATALĂ A UNUI FARMACIST

O studentă ucisă printr'un medicament schimbat

Sibiu 18.— Un caz impresionant s'a întâmplat în localitate.

Studenta Ana Şoima, bolnavă de tifos, a luat un medicament prescris de doctor. Imediat s'a produs însă o hemoragie puternică, în urma căreia pacienta a încetat din viaţă în chinuri groaznice.

Reţeta a fost făcută la farmacia Harboch din Sibiu. Cercetările au stabilit că farmacistul neavând medicamentul prescris, l-a înlocuit cu altul, crezând că va avea acelaş efect. Din nefericire însă greşala a fost fatală. Ancheta e în continuare şi rezultatul e aşteptat cu interes.

Greta Garbo vine la Budapesta

Un mare hotel din Budapesta a primit din Berlin o telegramă, prin care o anume Greta Gustavson cere să i se rezerve un apartament de trei camere. Directorul hotelului nu s'a arătat dispus să îndeplinească cererea, întrucât nu ştia cine este semnatara telegramei.

Din întâmplare venise la hotel şi un regisor de filme, care a zărit depeşa. El a explicat că Greta Gustavson este numele de fată al Gretei Garbo, Bineînţeles hotelierul s'a grăbit îndată să răspundă că apartamentul este rezervat.

Se presupune că celebra vedetă a întrebuinţat vechiul ei nume, deoarece dorea să viziteze incognito capitala Ungariei. Precum se vede însă, această dorinţă nu şi-o va putea satisface, întrucât toată Budapesta ştie astăzi faptul şi o aşteaptă pe Greta Garbo cu cea mai intensă nerăbdare.

Lucrările Parlamentului

17 Noembrie

CAMERA. — *D. Gh. Brătianu* întreabă pe d. ministru de externe care e stadiul tratativelor cu Rusia.

D. Titulescu anunţă că va răspunde pe larg în această chestiune în cursul săptămânii viitoare.

D. *I. Viler*, maghiar, protestează contra manifestaţiei dela „Eforie", unde s'au produs grave incidente.

D. *Titulescu* spune că guvernul n'are niciun amestec în această demonstraţie şi că e animat de cele mai bune intenţii faţă de minoritatea maghiară.

LA SENAT d. *Iorga* a anunţat două interpelări : una cu privire la situaţia învăţământului şi alta privitoare la pactul de neagresiune.

INFORMAŢIUNI

x *Alegerile comunale.*—Organizaţia naţional-ţărănistă din Chişinău a ajuns aseară la o înţelegere cu „Blocul evreesc" şi minoritatea rusă, pentru depunerea unei liste unice în alegerile comunale.

Vor candida 15 naţ-ţărănişti, 15 evrei şi şase ruşi.

Primele 22 locuri vor fi împărţite astfel : 10—guvernamentalilor 8—blocului evreesc şi 4 minorităţii ruse.

Partidul naţ-evreesc va candida singur.

x Intre alte cereri de conversiune agricolă judecate de tribunalul local, a fost şi acea a lui Crivoi, condamnat la 20 ani muncă silnică, pentrucă şi-a ucis soţia şi doi servitori. Tribunalul a dat un nou termen.

x D. Gică Măcărescu, primarul oraşului Piatra-Neamţ, şi-a donat leafa în sumă de 66.674 lei societăţii pentru îmbrăcarea copiilor săraci.

x Consiliul medical al spitalului israelit a ţinut ieri şedinţă. S'a decis să se schimbe regulamentul şi pe viitor să nu se mai primească externi.

x Azi e ultima zi când se mai plăteşe pensiile pe luna Octombrie.

Cine nu şi-a încasat azi pensia, va trebui să obţină un acreditiv special.

x Curtea de apel achitat ieri pe d. av. N. Ciobanu, fost primar la Huşi, care fusese acuzat de fals.

x Consiliul de război din localitate a achitat ieri pe un potonier din reg. 24 Art. Roman, implicat pe nedrept într'un furt de ouă.

„In preajma revoluţiei" d-lui C. Stere

(Continuarea din pagina I-a)

starea de înapoiere din ţara noastră.. Iar proletariatul nostru intelectual a înţeles numai atunci starea de fapt a ţăranului nostru, în comparaţie cu târgoveţul nostru, când siberianul din Şarcala a proslăvit poezia sănătoasă a lui *Coşbuc* şi prin ea pe „Omul perfect" cu care *C. Şărcăleanu* îşi iscălise acel articol în „Evenimentul Literar" cu care debutase... „în literatură".

*

Sub inspiraţia şi energica conducere a acestui „evadat" pe care un politician al zilei îl denunţase a fi nici mai mult nici mai puţin decât „un spion rus" când guvernului să fie expulzat, — sub inspiraţia lui studenţimea ieşană trânsă în jurul său şi ascultându-i cuvântul, a alcătuit societatea studenţească „Datoria", — cea dintâi manifestare poporanistă în ţară, părintele ei, teoreticianul curentului poporanist de la 1893, fiind *C. Stere*.

Erau strânşi în jurul seu, între mulţi alţii, studenţii : *G. Ibrăileanu, M. Carp, G. Bogdan* (actualul rector universitar) *C. A. Teodoru, I. Botez, D. D. Patraşcanu, C. Malhasovici, C. Chirica, C. Botez, Savin* ş. a. d.

Pentrucă poporanismul revoluţionar era într'adevăr o concepţie de... import, şi pentru că partidele istorice în formaţiunea lor de atuncea aveau spectrul „nihilismului" şi al „anarhismului", preşedintele societăţii „Datoria" a fost ales în persoana studentului *Mihai Vârnav-Liteanu* (cunoscut de ieşeni subt numele de *Ţugui*) de viţă boerească, nepot de-al lui *Mihai Cogălniceanu*, conducătorul societăţii, îndrumătorul ei, fiind.. „spionul rus", „siberianul", „ipohondricul".

„Datoria" se urcase în dealul Tătăraşilor spre a coborî în popor ca să-l lumineze. S'a înfiinţat şi-o bibliotecă populară şi s'au instruit poporânii, după metoda „narodnicilor" de peste Nistru. Acestea au fost primele începuturi ale poporanismului, doctrină politică, socială şi culturală pe care fostul întemeiat dela Şarcala a început s'o propage apoi prin coloanele *„Evenimentului Literar"* predecesoarea tribună a *„Vieţii Romîneşti"*.

Şi încetul cu încetul, în decurs de câtiva ani, după-ce proletariatul intelectual care făcea parte „din armata lui Gherea" — cum spune poetul în evocarea acelui trecut epocal, — a îmbrăţişat cu entusiasm şi respect pe colegul lor devenit profesor de drept constituţional în universitatea ieşană, l-au înturat şi conducătorii social democraţiei române pe cari i-a convertit politiceşte în spre programul lor, şi astfel, la 1908 „generoşii" au devenit stânga partidului liberal de sub şefia lui *Ionel Brătianu*.

*

Intre timp, după tristele evenimente din iarna şi primăvara anului 1907, *C. Stere* prin „Viaţa Românească" a făurit reformele pe care le putem considera astăzi ca primul şi cel mai însemnat capitol al marilor transformări sociale din ţară; iar în ajunul războiului mondial, după marşul eroic al trupelor noastre în Bulgaria, s'a constituit la Iaşi, sub conducerea luptătorului basarabean, „Liga Reformelor" cu ştirea şi asentimentul lui *Ionel Brătianu*, omul politic şi bărbatul de stat care a presimţit spiritul vremurilor noui şi pe care *C. Stere* l-a adorat chiar după ce s'a despărţit de el. Respectul deosebit cu care a vorbit de şeful partidului liberal — singurul şi adevăratul „şef" apreciat de „luptătorul" basarabean de la Soroca, — chiar în articolele sale şi în „carnetul solitar" certifică această afirmaţiune. Şi din toate durerile sale, cea mai mare, de sigur, pentru ostracizatul de astăzi a fost şi rămâne despărţirea sa de *Ionel Brătianu*.

*

Cu aceste şi alte multe reminiscenţe din decursul luptelor şi bogatei activităţi desfăşurate în ţară în răstimpul acestor decenii, am cetit cele trei volume ale d lui C. Stere „In preajma revoluţiei". Romanul lui Vania Răutu, este romanul trăit de autor. Au sezisat faptul mai toţi lectorii, şi în cele din urmă le-a mărturisit însuşi autorul, în recenta convorbire pe care a întreţinut-o la Bucov, cu dl. T. Braniştе.

Cind cu două decenii în urmă, C. Stere a publicat în „Viaţa Românească" impresionanta nuvelă „In voia valurilor", în unele cercuri scriitoriceşti şi culturale se şoptia : „un nou Dostoevschi!".

Da — vigoarea creaţiunei literare din acest roman al d-lui *C. Stere* e de factura marilor scriitori ruşi. Ca „publicist" cum îi place să se numiască singur, — un fel de modestă încântare de sine-l — d. *C. Stere* este un produs al literaturii, şi putem spune şi al temperamentului slav. Sufletul său însă e curat moldovenesc : recitiţi discursurile dureroase pe care le-a rostit în parlament în chestiunea Basarabiei, pentru care a suferit şi îndurat...

*

D-l G. Călinescu, în articolul său din „Adevărul Literar" caracterizând pe... Vania Răutu, îl consideră „boer". Alţii l-au considerat autocrat, despot, deci „ciocoi". Evident, fără a avea în vedere întreaga sa ideologie revoluţionară — ci numai temperamentul său... Boer apare Vania Răutu şi în „Lutul" în scena impresionantă când pornit cu alţii spre Siberia, el se plânge, cu dispreţ, de mirosul displăcut al picioarelor celor deportaţi cu care e în vagon comun, în timp ce dânsul, Vania Răutu, e într'o adevărată tandreţă cu una sau alta dintre tinerele „revoluţionare".

Dar aici suntem într'un episod palpitant din *„Lutul"* despre care vom vorbi într'o viitoare cronică.

C. Săteanu

x Bătăturile le înlăturaţi sigur cu „Coricol".

Depozit : Farmacia Polak, str. Ştefan

Cu d. Tănăsescu, după operaţii

Chirurgul şi-a operat fratele.— Administratori financiari subt cuţit. — Şi alegerea de rector

Ieri am avut ocazia să stăm puţin de vorbă cu d. Tănăsescu. O convorbire cu distinsul chirurg nu-i tocmai lucru uşor, d-sa fiind sechestrat de multiple ocupaţiuni.

D. Tănăsescu e la spital la ora 7 dimineaţa. Şi după vizite prin camerele de bolnavi, porneşte la operaţii grele.

Mă interesez de unii operaţi şi în primul rând de d. Consilier de Curte Tănăsescu, fratele chirurgului.

— „E perfect bine. L-am trimes acasă, fără grijă, dar l-am impus încă câteva zile de repaos. Consilierul e un răsfăţat şi puţină odihnă nu strică".

*

Am fost informat că ieri dimineaţă d. profesor a operat şi pe d. Florescu, vajnicul nostru administrator financiar.

— „E adevărat — ne spune d. dr. Tănăsescu — am operat pe Florescu, după cum am operat şi pe Chirilă, predecesorul său. Cu o singură deosebire Pe Chirilă l-am operat ca pensionar, iar pe Florescu în plin exerciţiu al funcţiunii sale.

Nici o grijă, nici de unul, nici de altul".

*

— „Cum stăm cu rectoratul"?

— Foarte frumos. Toţi candidaţii, d-ni Bratu, Dragomirescu şi Grafoschi rămân pe poziţiile câştigate. Nici unul nu renunţă în favoarea celuilalt. Rămâne deci să aşteptăm desfăşurarea alegerii şi sentimentele alegătorilor.

*

D. profesor dr. I. Tănăsescu a plecat aseară la Bucureşti şi se va interesa ca senator de multiplele interese ale Universităţii şi facultăţii de medicină.

Dan

---

x Cu **DALIN** trece durerea. Dalin nu dă greş! Aveţi încredere şi Dalin vă satisface imediat şi pe deplin. Depozit Farmacia Dr. Beceanu.

INFORMAŢIUNI

x *Otrăviri cu alcool.*—In comuna Cicima Rusă (Tighina) au murit în acelaşi zi, în urma otrăvirii cu alcool, locuitorii Parfenie Kalaşnica şi Procopie Ciornei.

La Tighina, femeia Maria Voronzovcaia a încetat din viaţă, tot în urma otrăvirii cu alcool.

x D. Gh. Popescu, drirectorul orfelinatului dela Popricani, a fost dat în judecată de parchet, pentru ultraj.

El e acuzat că s'a împotrivit ca jandarmii să facă o descindere la orfelinat.

x Serviciul Agricol din Iaşi anunţă pe cei interesaţi, că D-l Gh. Covrig nu a avut şi nici nu are vre-o delegaţie de a controla sau impune la impozite brutăriile, covrigăriile sau cofetăriile, şi roagă să i se comunice ori de câte ori D-sa va contraveni acestui anunţ.

x *Pentru licenţiaţii universitari.* —D-nele şi d-nii licenţiaţi sunt rugaţi a lua parte la adunarea asociaţiei licenţiaţilor universitari din Iaşi, în ziua de Duminică 20 Noembrie crt. ora 4 p. m. la seminarul pedagogic universitar str. Toma Cozma No. 2. La ordinea zilei, darea de seamă a comitetului şi examenul de capacitate.

x Soc. „Junimea medicală" aduce la cunoştinţa studenţelor în medicină, evrei că Duminică 20 Noembrie ora 4 p. m. are loc în saloanele spitalului „Dr. Gheler-ter" prima şedinţă ştiinţifică.

Va conferenţia Dl. Dr. B. Mayer, tratând despre: „Metoda Prof. Dr. Fischer-Wassels în tratamentul medical al cancerului", cu demonstraţii practice.

x Primim următoarea înştiinţare: „O delegaţie de cetăţeni din cartierul Calea Galaţa, s'a prezentat d-lui Gh. Pa el invitându-l a activa mai departe pe orice tărâm în acel cartier, rugându-l a lua parte şi de aci înainte la adunările săptămânale, regretând în totul incidentul avut în seara zilei de 10 Noembrie a. c. cu unii străini de interesele cartierului".

x *Teatru evreesc* — Astă seară, începe la „Fönix", ciclul reprezentaţiilor, date de excelenta trupă de operetă din Viena, în frunte cu renumiţii artişti Sevila Pastor, Erna Sigler şi M. Pastor.

Se va reprezenta frumoasa operetă „Negresa" de Lilieu, care a obţinut un binemeritat succes pe scenele teatrelor evreeşti din Bucureşti, Galaţi, Chişinău, etc.

Menţionăm că alături de interpreţii principali, va apărea şi talentatul comic ieşan d. Askenazi.

x Ieri a avut loc în Amfiteatrul Facultăţii de Medicină, Adunare Generală a *Societăţii Studenţilor în Farmacie* de sub preşedenţia de onoare a D-lui Prof. Dr. Alex. Ionescu-Matiu.

S'a primit demisia vechiului comitet şi în unanimitate au fost proclamaţi aleşi următorii: Maiorovici C., Rivalet A., Ichim Const., Ştelman H., Mann L., Steinberg B., Ceka C., Caufman S. Stancov O

x Eri s'a introdus a treia contestaţie — pe lângă cele ale d-lor Bembasat şi Filip Schiler, contra listei dela comunitatea israelită.

In noua contestaţie se arată că unii membrii ai comunităţi sunt falşi şi deci nu pot reprezinta demn populaţia evreească. Incă nu s'a fixat termenul pentru judecarea contestaţiilor.

x D. Const. Caia, fostul primar al Comunei Tăcuta (Vaslui), a fost condamnat de tribunalul Vaslui la un an închisoare, pentru falsuri şi delapidare.

El a făcut apel la Curte.

Sfinţirea unui clopot

la Mânăstirea Cetăţuia

Duminică 20 Noembrie are loc la Mânăstirea Cetăţuia solemnitatea sfinţirei noului clopot ce s'a turnat prin subscripţie publică, în valoare de 72.000 lei. Clopotul cântăreşte peste 700 Kg. şi e lucrat cu măestrie la firma „Pascu".

Serviciul religios va fi oficiat pe un sobor de 12 preoţi, în frunte cu P. C. protosinghel Teodosie Bonteanu, starelul Mânăstirei.

Răspunsurile vor fi date de două coruri.

Tot odată se va oficia slujba trecerii la monahism a fratelui Vasile Irimia fost notar.

Ziua de 20 Noembrie va fi o adevărată sărbătoare a Mânăstirei istorice din marginea Iaşului. *M.*

BUCLUC PICANT

CU O FEMEE BĂTRÂNĂ

Chişinău 18.—Tânărul C. Braşaru, în etate de 17 ani, din com. Ruseşti, jud. Lăpuşna, a fost dat în judecată, pentru că a siluit pe bătrâna Paraschiva Grădinaru, în etate de..68 ani!

La judecată, bătrâna a declarat că e gata să-l ierte pe Brugaru, dacă acesta îi va plăti... despăgubiri.

Acuzatul refuzând categoric, procesul îşi urmează cursul.

SPORTUL

MATCHURI de BOX

Aseară în sala de tir a societăţii de Gimnastică, Sport şi Muzică s'au disputat eliminatoriile pentru campionatele de box ale Moldovei.

Primul match între Livintz şi Leonida la categoria pană, s'a terminat cu victoria lui Livintz la puncte. Al doilea match între Medingher—Şalaru, categoria uşoară, a revenit primului la puncte. Ambele matchuri au fost arbitrate de d. Fotea.

Finalele pentru campionate de amatori se vor desfăşura Duminică 20 crt. ora 5 p. m. la „Sport şi Muzică". După cântărirea oficială a boxeurilor şi împărţirea lor pe categorii, concurenţii au fost astfel aranjaţi.

Categoria Muscă, Saler contra Florescu 3 ronduri a 3 minute. Categoria Cocoş, Smolinschi—Goldştein. Categoria Pană, L. Popescu—Livintz. Categoria uşoară, Băncescu—Medingher. La Semimijlocie Stoica şi la mijlocie Zalman, ambii fără adversari. La categoria Semi-grea, Ianculescu contra Racoviţă.

Juriul reuniunii va fi compus din d-nii: Lct. Eugen Toporescu, Fotea şi Irimescu.

Medicul reuniunii va fi d. dr. Hofmann.

Priviţi în ansamblu, programul galei prezintă câteva puncte de atracţie. NANU

Teatrul Phoenix Marele turneu al trupei evreieşti de operete din Viena în frunte cu marile vedete

Sevila Pastor şi Erna Siegler cu un ansamblu extraordinar

Vineri 18 şi Sâmbătă 19 Noembrie 1932 ora 10 seara PREMIERA

NEGRESA splendidă operetă în 3 acte de Lilien

Muzica de Max Holm

Duminică 20 Noembrie la ora 4 matineu se va juca **BEILA-BASE Cismăreasa** Comedie bufă la care se râde cu lacrimi

Seara la orele 10 fix Marele succes **COMEDIANTA** Operetă în 7 acte care s'a jucat în Capitală de 80 de ori

---

INFORMAŢIUNI

x *La Bucureşti are loc astăzi o consfătuire la care participă rectorii dela toate universităţile din ţară,—conferinţă la care se discută recunoaşterna dreptului de cumul pentru profesorii universitari.*

Lucrările au început azi dimineaţă la Ministerul de finanţe.

Participă pe lângă rectorii universităţilor, şi câte un delegat al Ministerelor de finanţe de instrucţie publică şi dela Academia română.

Din Iaşi, a plecat la consfătuire d. P. Bogdan, rectorul Universităţii.

x La spitalul de izolare a încetat din viaţă un bolnav de tetanos din str. Barbu Lăutaru 28.

x *Bucluc casnice.*— D-na Elena Filimon din str. Sărărie 69 s'a prezintat ieri la parchet, plângându-se că a fost stropită cu vitriol de către concubina soţului ei, anume Ecaterina Nichifor din Ţicău — le—jos.

Reclamanta a fost examinată de medicul legist.

De notat că femeia a depus acum cîtva timp şi o plîngere contra soţului ei, care a părăsit-o, lăsînd-o cu un copil de 7 ani.

Isprăvi interesante ale unui borfaş

El fură şi pe avocaţii pe care vrea să-i angajeze, ca să-l apere...

Astă noapte detectivii Cremenciuc, Asurdoaei, Aanicăi şi Ambrozie au făcut o razie în Hală. La un moment dat ei au zărit un individ cu o legătură de rufe sub braţ. A fost arestat şi dus la biroul judiciar.

D. Gasparovici, şeful poliţiei judiciare, începând cercetările, a constatat că hoţul e un vestit client al poliţiei, anume Ceasnog Dumitru, care a ispăşit zeci de pedepse pentru furt.

El a mărturisit până acum 84 „lovituri" comise în oraş.

— Celelalte nu le ţin minte. Vă asigur însă că-s mai multe.

„Odată m'am dus la d. Petru Pogonat ca să-l rog să mă apere într'un proces. Nu l-am găsit acasă. In curte nu era nimeni. Pe o frânghie erau întinse rufe. Am strâns o parte din ele şi m'am dus acasă.

„A doua zi m'am dus la d. av. Gârcineanu. Nici pe acesta nu l-am găsit acasă. Dar n'am plecat cu mâna goală.

Din curte i-am furat o cămasă de noapte. Am făcut o pachet şi m'am dus la d. Petrea. Nici d-sa nu era acasă. M'au ispitit nişte obiecte casnice şi le-am luat".

*

Ceasnog e un borfaş obişnuit. Fură numai când are prilej.

Obiectele le vindea la diferiţi negustori de haine vechi.

Azi dimineaţă d-nii Gasparovici şi comisar Em. C. Vasiliu au făcut descinderi la diferiţi negustori indicaţi de hoţ că le-ar fi vândut lucruri furate. REP.

Voiajorii comerciali

cer înlesniri pe calea ferată

Printre voiajori din Iaşi exista agitaţie din cauza preţurilor excesiv de mari ale abonmentelor pe calea ferată.

Cu lefurile scăzute şi vânzarea foarte redusă, voiajorii aproape nici nu fac faţă cheltuelilor de drum.

Sindicatul voiajorilor a convocat pentru Duminică la ora 4 p. m. o întrunire la sediul din strada Mârzescu. Au fost invitaţi şi membrii de onoare, între care şi d-nii senatori N. Cananău şi I. Botez preşedintele Camerei de Comerţ.

Se va protesta împotriva greutăţilor ce se fac voiajorilor în staţii la transportul colecţiilor de mostre, şi se va cere reducerea tarifelor la abonamentele pe c. f. r. care sunt tot atât de mari ca acum 4 ani când viaţa comercială era mult mai vie.

Apoi o delegaţie se va prezenta d-lui ministru D. R. Ioaniţescu, care va fi Duminică în Iaşi la congresul funcţionarilor comerciali.

Ştiri poliţieneşti

Faptă de beţiv — In cârciuma d-lui Moise Marcu, din strada Spitalul Paşcanu Nr. 14 a intrat ieri locuitorul Auziac Vasile, din str. Moara de Vânt Nr. 3

El a cerut un sfert de vin şi a început să consume.

La un moment dat, beţivul a scos un burghiu şi găurind un butoi mare a lăsat vinul să se scurgă. Până să observe cârciumarul, au curs vre-o 200 litri vin.

Furturi.— A fost înaintată poliţiei Zamfira Lupu, care a încercat un furt în prăvălia d-lui Mişu Herşcovici, din strada Socola No. 30.

— Prin ruperea belciugelor, hoţi necunoscuţi s'au introdus în atenansele locuitorului Iosub Heli, din str. Blondelor 3 şi i-au furat numeroase alimente.

— Poliţia cercetează pe individii Covitz Gheorghe din Ţicăul de jos No. 24 şi Ungureanu Iorgu din str. Ştejar No. 37, acuzaţi că au furat şase lăicere şi obiecte casnice la d. Mendel Herşcovici din str. Palat No. 61.

Hoţi necunoscuţi s'au introdus în locuinţa d-nei Elena Popa din str. Arcu No. 15 şi au furat numeroase obiecte casnice şi bijuterii.

---

x **Deces.**—Aflăm cu părere de rău încetarea din viaţă a d-nei Ana Gr. Bantaş, mama d-lui avocat I. Bantaş. Defuncta a fost depusă în biserica Sf. Gheorghe-Lozonschi. Inmormântarea are loc Duminică a ora 11 dimineaţa.

CONSILIUL DE RĂZBOI

UN PLUTONIER CONDAMNAT ASPRU

PENTRU LUARE DE MITA

Consiliul de război a judecat astăzi procesul plut. major Const. Grossu de la Cercul de recrutare Bălţi, acuzat de luare de mită.

Fiind însărcinat cu viza livretelor în comuna Râşcanu din acel judeţ plutonierul a primit bani dela oameni prin intermediul unui evreu anume Şerf, ca să le facă viza fără dificultăţi.

El a fost reclamat de un sătean care susţine că i-a pretins 20 lei pentru ca să-i facă viza înaintea celorlalţi oameni.

Plutonierul a fost condamnat la şase luni închisoare, 1000 lei amendă şi 500 lei cheltueli de judecată.

Proces de crimă

Consiliul de război se va întruni azi după amează pentru a judeca procesul soldatului Th. Dorojenca din reg. 18 infanterie acuzat de lovituri cauzatoare de moarte.

In ajunul Crăciunului, ducându-se cu alţi doi camarazi Frenciuc Efin şi Petre B. Ioan din acelaş regiment, la prostituata Elena Ţăruş din str. Şubă, soldaţi fiind beţi au provocat scandal.

Intervenind un oarecare Virgil Gheorghiu, soldatul Dorojenea a scos baioneta şi i-a înfipt-o într'un ochi.

Din această cauză Virgil Gheorghiu a succombat peste trei zile.

Urmează să fie audiaţi mai mulţi martori. D. Zelea

---

x **Epidemiile.**— Starea sanitară a oraşului se prezintă mulţumitoare. Se constată o uşoară descreştere a epidemiei de febră tifoidă.

Totuşi s'au confirmat două cazuri de tifos din străzile Blondelor 18 şi Albineţ 55; iar alte două din str. Sf. Andrei No. 5 şi Şoseaua Naţională au fost puse sub observaţie.

La spitalul „Izolarea" se află internaţi 24 bolnavi de febră tifoidă; dintre care 20 sunt din Iaşi.

Se mai află internaţi 17 scarlatinoşi din oraş şi 43 din judeţ.

In satul Osoi, s'au declarat cu zece noui cazuri de scarlatină care au fost imediat izolate.

x *Casa de stat şi cetire „A. D. Xenopol"*, de sub preşedenţia d-lui inspector c. f. r. Romulus Ciugulescu, îşi reîncepe activitatea Duminică 20 Noembrie, printr'o şezătoare artistică-culturală.

Se va produce excelenta orchestră ceferistă, concert de vioară, pian (d. prof. C. Bursuc) etc.

A fost invitat la aceăte şezători şi d. M. Manoilescu, fost ministru al comunicaţiilor, care a promis că va veni şi va ţine o conferinţă.

MUNICIPALE

O reclamaţie

Dl. T. G. Giurcăneanu, proprietar din str. Kogălniceanu 15, ne reclamă următoarele:

In curtea unui vecin se construeşte, fără autorizaţie, o baracă de scânduri. A intervenit de mai multe ori la primărie şi, în fine, d. primar a dat ordin verbal d-lui şef al arhitecturei să dărâme baraca.

Primarul a plecat la Bucureşti, iar ordinul...nu s'a executat.

La o nouă intervenţie a d-lui Giurcăneanu, şeful arhitecturei a răspus că îi trebue ordin scris. Iar d. ajutor de primar Jellea nu se ocupă de această chestie, deşi ar intra în resortul d-sale.

D. Giurcăneanu se miră? Noi nu.

ECOURI

x *D. Profesor dr. C. Parhon va consulta la Iaşi Luni 21 şi Marţi 22 corent, dimineaţa la spitalul Socola; iar după amează dela 3—5 în cabinetul d-lui Dr. Radu str. Alexandri).*

x Doctorul **Sebastian Pineles** specializat la Paris şi Viena în boli de copii şi sugaci consultă zilnic 8—10 dim. şi 2—5 d. a. în str. Şcoalei de Arte 9 etaj (lângă soc. Sport şi Muzică).

x Pentru planuri şi devize, orice fel de hârtie şi cerneală specială precum şi tot materialul, technic, găsiţi în permanenţă la „Cartea Românească".

x Vizitaţi magazinul **Quadrat** *Depozitul Fabricei de Galoşi şi Şoşoni* marca cea mai răspîndită pe tot globul pământesc. Formele ce e mai moderne, durabilitatea garantată, Iaşi strada Ştefan cel Mare No. 15, alaturea de Banca Emanoil Marcovici. En-gros.-En-detail.

CAUT băiat mic, 16—17 ani pentru învăţătură la măcelărie. A se adresa str. Sf. Andrei 22 între orele 8-12 dim.

AMPLIFICATOR american puternic împreună cu o masă cu două plăci, pentru reproducerea discurilor de radio excelent pentru localuri mari de consum se vinde convenabil. Adresaţi Cinema Trianon.

Iarnă, criză, nevoi şi soluţii

Iarna se apropie, cu paşi repezi.

Criza bântue grozav, ajungînd la extrem.

Această stare de lucruri înăspreşte viaţa.

Cu toţii căutăm o soluţie pentru a ne procura eftin, cele necesare pentru îmbrăcăminte.

Am găsit'o:

Unica soluţie este de a cumpăra numai la magazinul Carol Kratenştein, care a redus preţurile la toate articolele de manufactură şi în special la stofe pentru paltoane şi barşeturi, Vinde mai eftin ca la ori care desfacere.

Azi la Cinema Gheitzer

SIRENA FEMEIA TUTUROR

cu MARLENE DIETRICH

cel mai mare succes mondial şi

TOM MIX în LUPTA PENTRU DIAMANTE

NERVI-SLĂBIŢI

Culegeţi în Puterea

Dacă te simţi slăbit, neputincios, sleit de toate puterile trupeşti şi sufleteşti, — dacă a tinereţei vlagă te-a părăsit, — iar slăbiciunea a înlocuit tărie, vioiciunea şi sănătatea, nu te lăsa repus de valurile desnădejdei

ci luptă!

In Siropul Vital, supertonic neîntrecut, vei găsi mijlocul îndreptărei ştiind că proprietatea lui este de a înviora toate funcţiunile lincezite a fiinţei noastre, — el întăreşte puterea nervoasă, voinţa, reînvie sănătatea, toate săcătuite de boli, suferinţi fizice şi sufleteşti, datorite unei munci nesăbuite în luptă aprigă şi plină de griji de acum, — sau unei vieţi uşuratice a tinereţei noastre, a cărei urmări o resimţim la răspîntenea vieţei, a fiecărui dintre noi.

TONIC VITAL

sub formă de sirop

ULTIMA ORA

D. Titulescu lucrează

la răsturnarea guvernului ?

Impresia în cercurile politice — Audiențele la Palat

Bucureşti 18.— D. Titulescu a debutat ieri la Cameră, cu prilejul întrebării dlui George Bratianu asupra tratativelor cu Rusia.

D. Gh. Bratianu şi-a însuşit punctul de vedere al ministrului de externe, în sensul că este suficient pactul Brand-Kellog şi nu mai avem nevoe de un pact special de ne-agresiune.

D. Titulescu a răspuns că săptămâna viitoare va face declaraţiuni complecte în chestia tratativelor ruso-române.

Ministrul de externe şi-a luat acest răgaz, întrucât până în câteva zile situaţiunea diplomatică va fi complect lămurită şi se va putea vorbi deschis dela tribuna Parlamentului.

*

Tot ieri a interpretat la Senat d. N. Iorga, acuzând pe d. Titulescu că a provocat haos în politica noastră externă.

D. Titulescu nu era prezent la Senat. Când i s'a comunicat interpelarea d-lui Iorga, a rtpostat zimbind:

— „Şi eu care credeam că d. Iorga este în Cameră!"

*

Săptămâna viitoare va fi o răfuială interesantă în parlament, întrucât — atât la Cameră cât şi la Senat — d. Titulescu va avea să răspundă la câteva în rebări indiscrete care vor depăşi chestia pactului ruso-român, şi vor atinge probleme interesante de politică internă.

Unii fruntaşi politici (în special din lagărul liberal) mărturisesc impresia că d. Titulescu lucrează metodic la răsturnarea cabinetului actual. Există anumite dedesubturi care fac a se crede că s'ar pregăti un guvern prezidat de d. Titulescu.

Consultările regale

Dl. Duca, şeful partidului liberal, care pregătise să ceară ieri audienţă la Rege, a fost informat că este invitat pentru astăzi la Palat.

Tot astăzi va fi primit în audienţă şi d. Octavian Goga.

Iar Luni, Regele va primi pe d. George Bratianu.

Aceste audienţe care se succed la intervale scurte, sânt comentate foarte mult în lumea politică.

*

D. Al. Vaida soseşte în Bucureşti la sfârşitul săptămânii viitoare.

— D. Gr. Iunian îşi va întruni prietenii în congres la Câmpulung (Muscel), probabil Duminică 20 Noembre, pentru a pune bazele partidului „ţărănesc-radical".

NIPRUL VA UNI

Marea Baltică cu Marea Neagră

Moscova. — In Rusia sovietică se va începe în curând executarea unui vast plan, care are de scop unirea fluviului Nipru cu Dvina superioară. Astfel s'ar realiza navigaţiuni dela Marea Baltică la Marea Neagră.

Lucrările vor începe în primăvara anului viitor, la care scop s'au asidoat 7 milioane ruble. Planul cuprinde şi două hidrocentrale în regiunea Obolsk, (Ceps)

x Se organizează o nouă excursie Iaşi-Bucureşti în condiţiuni cât se poate de plăcute şi avantajoase. In numărul de mâne vom publica amănunte detailate.

Un cadavru găsit

într'o pădure din jud. Iaşi

In pădurea Zagavna din apropierea comunei Scobinţi, jandarmii au descoperit cadavrul unui bătrân, în vrâstă de 60—65 ani. Facându-se cercetări s'a stabilit că mortul este locuitorul Gheorghe Muşat din com. Baia (jud. Baia).

Asupra lui s'au găsit diferite acte fără valoare. Şeful postului Scobinţi face cercetări, spre a stabili dacă e vorba de un accident sau de o crimă.

Furturi — Locuitorului Ştefan Alexandrescu din com. Şipote, răufăcători necunoscuţi i-au furat 12.000 lei din casă. Hoţii au mai luat haine şi obiecte în valoare de 8.000 lei.

— Furturi s'au mai comis şi la locuitorii Neculai Penici şi Ion Angheluţă, ambi din Ţutora.

— Servitorul Vasile Roşu din com. Valea-Adâncă este cercetat de jandarmi, fiind bănuit de furt săvârşit la stăpânul său I. Răileanu.

„Iadul dela Nistru"

Ce scrie un ziar ceh

Ziarul „Nedelni List" din Praga publică sub titlul: Iadul din miezul nopţii pe malurile Nistrului", un lung reportaj despre situaţia dela Nistru.

Articolul, în mai multe capitole, descrie regiunea ca un adevărat iad. „Atac în timpul nopţii. Mitraliere ascunse în tufişuri. Zile lungi, săptămâni lungi. Lupta pentru viaţă. 19 evadaţi în Tighina.

Câinii au trădat pe fugari. O statistică groaznică. Refugiaţii nu povestesc nimic altceva decât de groază. Toţi se roagă şi răsuflă uşuraţi că au scăpat de teroare. Când noaptea se întinde peste Nistru, o serie întreagă de reflectoare, depe malul ruseso, luminează malurile, spre a descoperi ascunzişurile celor ce se pregătesc de fugă.

Abatorul sângeros dela Nistru, Orgia morţii din miezul nopţii, care găseşte aproape zilnic noui victime, a înduioşat întreaga lume civilizată. Povestirile acelor care ajung pe malul românesc al Nistrului, sunt o plângere îngrozitoare împotriva teroarei din Rusia.

Informaţiuni

x Paradisul copiilor este „MOCA". Faceţi fericirea micuţilor Dvs. cumpărându-le eftin: Ciocolată Bomboane Turtă dulce etc.

x Nu vă lăsaţi amăgiţi când mergeţi să cumpăraţi galoşi şi şoşoni! Cei interesaţi vă pot convinge pentru nu importă ce mărci, Dvs. fiţi însă cu băgare de seamă şi cereţi cu insistenţă numai marca mondială „QUADRAT" RIGA, care corespunde în totul dorinţii dvs. adică: formă, eleganţă, durabilitate, preţ ieftin, lucru recounoscut pe tot globul.

x Paltoane elegante, după ultima modă comandaţi la „EDUARD".

x In vremea critică de astăzi se impune o economie cât mai mare. Toată lumea cumpără galoşi şi şoşoni marca „Tretorn" recunoscuţi ca cei mai buni din lume. De vânzare la vechiul şi renumitul magazin *„La cocoşul de aur"* H. Braunştein din strada Ştefan cel Mare No. 4.

x Avocatul Petru Petroniu s'a mutat în strada Alexandri, casele Negel.

ORA 3

Se va modifica Constituţia ?

în vederea nouei legi de conversiune

Senzaţion la declaraţie a unui fruntaş guvernamental

Bucureşti 18. — Cercurile guvernamentale nu sânt surprinse de decizia Casaţiei cu privire la legea conversiunei.

Juriştii se aşptau la o asemenea decizie.

Astăzi se întruneşte consiliul de miniştri, care va examina posibilitatea întocmirii unei noui legi în concordanţă cu Constituţia.

Pe de altă parte însă fruntaşul guvernamental şi cunoscutul jurist d. Perieţeanu a declarat că va fi nevoie să se întrunească Parlamentul în Constituantă, spre a modifica unele articole ale Constituţiei în vederea noii legi de Conversiune. Această declaraţie a provocat senzaţie enormă.

Se desfiinţează controlul devizelor?

Buc. 18.—Se afirmă că guvernul şi Banca Naţională au hotărât să echilibreze balanţa comercială prin contingentarea importului. Contingentarea va fi numai parţială

Totodată se anunţă că n'ar fi exclus să se desfiinţeze controlul devizelor.

Bavaria spre monarhie

Berlin 18.— Svonul că în Bavaria se va decreta monarhia devine tot mai persistent.

Se precizează că ar fi gata toate pregătirele pentru proclamarea principelui Ruprecht.

Tratativele cu Rusia

Buc. 18.— D. Titulescu aşteaptă unele documente hotărâtoare cu privire la tratativele cu Rusia.

După ce va primi aceste documente, d. Titulescu va pleca la Geneva, unde va reprezenta Romînia la sesiunea Ligii Naţiunelor.

Referitor MAGAZINULUI „DOINA" Iaşi

S. L. Zeilig, Moise Hersch & Co.

Spre ştiinţa onoratului public, a clienţilor precum şi a onor. Autorităţi Administrative, judiciare şi Financiare, că onor. Curtea de Apel Secţia II-a, Iaşi a numit ca unic sechestru judiciar pe d. Oscar Negreanu „ODEON" din Bucureşti, căruia urmează să i se depună orice sumă de bani etc.

CRIZA POLITICĂ DIN GERMANIA

DEMISIA CABINETULUI VON PAPEN

Berlin 18 — Cancelarul von Papen a prezintat ieri demisia cabinetului. Demisia a fost primită, iar preşedintele Hindenburg a început consultarea şefilor de partide.

Ziarele cer să se dea crizei politice o soluţie durabilă.

Numai „Deutsche Allgemeine Zeitung" recomandă un cabinet Hitler.

„Lokalanzeiger" îşi exprimă credinţa că tot d. von Papen va fi însărcinat cu alcătuirea guvernului.

D. Adolf Hitler a sosit ieri la Berlin. Comitetul de conducere al partidului naţional-socialist a întocmit un memoriu în care expune un amănunţit program de guvernământ.

*

Berlin 18. — Se crede tot mai mult că noul guvern va avea tot un caracter prezidenţial, cu misiunea de a pune eforţări pentru reuşita unei concentrări naţionale.

AGITAŢII IN CHESTIA CONVERSIUNII

din cauza hotărîrii Curţii de Casaţie

Bucureşti 18. — Inalta Curte de Casaţie, în secţiuni unite—examinând un proces pe baza legii de Conversiune agricolă—a decis că legea de Conversiune (a d-lui Argetoianu) este neconstituţională în părţile ei esenţiale, de oarece atinge inviolabilitatea proprietăţii.

Această hotărâre a Casaţiei a provocat emoţie în cercurile financiare şi eeonomice.

Cazul va fi examinat în cel mai apropiat Consiliu de Miniştri.

Deasemenea se vor produce şi interpelări în parlament. E de aşteptat să aibă loc şi demonstraţiuni publice ale tuturor categoriilor de debitori.

*

Se anunţă din cercuri guvernamentale că se va aduce în Cameră un proect de lege interpretativ, care să arate că prin noua lege de Conversiune nu se atinge proprietatea, ci numai se prelungesc poliţele agricole şi se reiau dobânzile.

Un grup de jurişti-parlamentari, în frunte cu d. Rădulescu-Mehedinţi, întocmeşte un memoriu care va fi prezintat d lui Maniu.

GREVA GENERALA

A STUDENŢILOR DIN CLUJ

Cluj 18.— Nemulţumiţi în chestia taxelor universitare, studenţii în drept au decis să declare grevă.

In urma unei consfătuiri comune, toată studenţimea clujană s'a solidarizat cu colegii dela drept şi a hotărât să proclame greva generală.

SCANDAL

IN CAMERA JUGOSLAVĂ

Belgrad 18.—In şedinţa de ieri a Camerei, deputatul sloven Paulici a atacat guvernul pe motiv că a înfiinţat trei ministere fără portofoliu, acum când populaţia e infometată.

S'a produs scandal, iar preşedintele a fost silit să suspende şedinţa.

Directorul c. f. r.

trece la un corp de armată ?

Bucureşti 18 — E vorba ca d. general M. Ionescu, directorul căilor ferate, să fie numit comandant al Corpului II armată, în locul d-lui general Manu care trece mareşal al Palatului.

Violente demonstraţii în Rusia

cu caracter xeno-fob

Berlin 18.— Ministerul de externe a primit dela ambasada din Moscova, informaţiunea că lucrătorii dela marea fabrică „Magnitobourg" au atacat locuinţele inginerilor străini.

In strigăte de „Jos străinii!" muncitorii au făcut devastări, au dat foc caselor şi au maltratat pe străini.

Trupele G. P. U. au intervenit şi au operat 500 arestări. Au şi fost judecaţi sumar şi condamnaţi la moarte 23 agitatori.

Guvernul sovietic afirmă că răscoala aceasta a fost pusă la cale de elemente contra-revoluţionare.

x Cereţi delicatesul **Muştar cu Must**, preparat de farmacistul Const. I. Werner, Iaşi.

DIVERSE

Bucureşti 18 — Delegaţia permanentă a partidului liberal a hotărât să invite pe d. Ramiro Savinescu să convoace comitetul judeţean al organizaţiei de Botoşani.

D. Savinescu însă refuză, deoarece se fac agitaţii în comitet pentru proclamarea d-lui Răutu ca şef.

*

La cercul „Libertatea" a conferenţiat aseară d. Mihail Sadoveanu, vorbind despre Ion Creangă.

In numele cercului, d. dr. C. Blumenfeld-Secretator a mulţumit călduros conferenţiarului.

*

Astă noapte, la un imobil din bulevardul Brătianu, un lucrător geamgiu a fost surprins de ascensor şi zdrobit complect.

Revendicările pensionarilor

la congresul dela Iaşi

In congresul general al pensionarilor din ţară, care se ţine la Iaşi Duminecа aceasta, 20 Noembrie, în sala „Sidoli", se vor dezbate următoarele revendicări:

1. Administrarea Casei G-le a Pensiilor de către un Cunsiliu de Administraţie, ales din Pensionarii Membrii ai blocului; şi reconstituirea Casei de Pensiuni.
2. Plata Pensionarilor la zi şi achitarea tuturor restanţelor.
3. Cuantumul Pensiilor să fie în raport cu scumpirea vieţei.
4. Plata Pensiilor să se facă în moneda Ţării, respingându-se plata în rentă de stat.
5. Scutirea de global. Pensia ne-fiind un venit.
6. Să nu se perceapă impozitul la pensiile restante.
7. Stabilirea Cuantumului de pensie după ultimul salar cu accesorii.
8. Suprimarea prestaţiilor asupra pensiilor.
9. Respectarea Art. 21. şi 22 din legea reangajărilor gradelor inferioare din 1913.
10. Abrogarea Art. 7 din legea Pensiilor din 3 August 1931 prin care se ridică dreptul de apel celor pensionaţi până la 1 Oct. 1925.
11. Obţinerea ajutorului de înmormântare şi a drepturilor de pensie a Văduvelor şi orfanilor de Pensionar să fie automat încasat după deces.
12. Reducerea de 75 la sută pe C. F. R. pentru toţi pensionarii.
13. Asistenţa Medicală şi socială acordată funcţionarilor să se menţină şi pentru pensionari.
14. Chestiunile speciale la Veteranii din 1877-78 şi I. O. V. din 1916—1918.

x *O condamnare.*— Săteanul Ştefan Crim din Aroneanu a fost dat în judecată pentrucă a maltratat pe vecina lui, Sevastia Gaspar, a închis-o într'o colibă şi a ţinut-o sechestrată fără mâncare, timp de 36 ceasuri.

Tribunalul l-a condamnat ieri pe Ştefan Crim la 3 luni închisoare.

DOCTOR SOLO SCHREIFEL

Boli interne, Boli de piele, venerice-syfilis

Raze Ultra-Violete, Diathermie, Microscopie, Analize de singe.

Consultaţii 8—11 ; 2—9

Dumineca, numai dimineaţa

str. Anastasie Panu No. 70

(vis-a-vis de Palatul Ad-tiv)

Convocare

Se face cunoscut Membrilor Jockey-Club din Iaşi, că sunt convocaţi în adunarea generală extraordinară pe ziua de 3 Decembrie 1932 ora 19, pentru alegerea unui nou comitet.

Epitropia Generală a Casei Spitalelor şi Ospiciilor Sf. Spiridon din Iaşi

Aduce la cunoştiuţa generală că în ziua de 24 Noembrie a. c. orele 11, va ţine licitaţie publică cu oferte închise în Cancelaria Epitropiei din Iaşi str. I. C. Brătianu 144, pentru vânzarea spre exploatare a următoarelor parchete din păduri:

1) Păduren Borşa, com. Vlădeni judeţul Iaşi, Parchetele No. 13, 14 şi 15 în suprafaţă totală de 12 ha. exploatabile în anii forestieri 1932/935. Licitaţia va începe de la suma de 13,261 lei hectarul.

2) Pădurea Roşieşti, com. Roşieşti judeţul Fălciu la depărtare de 7 km. de gara Roşieşti. Parchetele No. 20, 21 şi 22 în suprafaţă totală de 56 ha 9000 m. p. exploatabile în anii forestieri 1932/933. Licitaţia va începe dela suma de 12.000 lei hectarul. 3) Pădurea Chiţcani, com. Puntişeni, jud. Tutova la depărtare de 6 km. de Gara Roşieşti şi la 7 km. de Gara Crasna. Parchetele No. 3, 4, 5, 6, 7 şi 8 în suprafaţă totală de 49 ha 3900 m. p. exploatabile în anii forestieri 1932/1933. Licitaţia va începe dela suma de lei 3,355 hectarul.

4) Pădurea Unţeşti, comuna Unţeşti jud. Tutova. Porţiunea de 7 ha. 750 m.p. din parchetul No. 16, exploatabil în anii forestier 1932/1933.

Licitaţia va începe dela suma de Lei 129.000 pentru întreaga porţiune.

Concurenţii pentru a putea fi admişi la licitaţie, vor depune o garanţie de 10 la sută din valoarea ofertei în numerar sau efecte garantate de stat cu valoarea lor reală. Licitaţia se va ţine în conformitate cu art. 88-110 inclusiv din legea Contabilităţei Statului.

Dosarele şi orice informaţiuni se pot lua în orice zi de lucru la biroul serv. Silvic al Case. între orele 9-13.

Cheltuelile făcute cu prezenta publicaţie, se vor suporta de adjudecători repartizându-se în părţi egale pentru fiecare pădure.

x *Frumuseţea* e una din cele mai puternice arme ale femeei. Crema de zi *Khasya* vă face şi vă menţine frumoase. Depozit: Farmacia Polak, str. Ştefan cel Mare.

PRIMARIA MUNICIPIULUI IAŞI

PUBLICAŢIUNE

No. 36372din 11 Nov. 1932

Se aduce la cunoştinţa celor interesaţi că în ziua de 21 Noembrie a. c. ora 11 dimineaţa se va ţinea în localul acestei Primării situată în Iasi str. Alexandri No. 14 licitaţie publică pentru vânzarea parcelelor No. 50 şi 50 terţ din Regiunea Ţutora Sud în suprafaţă a câte 500 m. p. fiecare, începând de la 12 lei m. p.

Licitaţia se va ţine în conformitate cu art. 88—110 inclusiv din legea Contabilităţei Publice, regulamentul Oficiului Central de Licitaţii şi normele publicate în Monitorul Oficial No. 127 din 4 Iunie 1931,

Toate persoanele care vor lua parte la licitaţie vor depune pe lângă ofertă şi o garanţie de 5 la sută din valoarea parcelei.

Planul locului se poate vedea în orice zi de lucru dela ora 8—12 în localul acestei Primării.

p. Primar, Tr. Jelea

DOCTORUL

R. DAMSKER

str. Ghica-Vodă No. 44-46

consultă zilnic

MEDICINA INTERNA SIFILIS şi GENITO-URINARE

Diathermie şi băi de lumină

între orele 8-11 a. m. şi 4-7 p. m.

A apărut volumul 35 din colecţia celor 15 lei intitulat

MACUL ROŞU

de celebra scriitoare *Baroneasa Orczy*

Cuprinzând epoca marei revoluţii franceze, când pretutindeni răsuna strigătul „Jos aristocraţii" când ghilotina tăia fără întrerupere, o mână de oameni îşi luară sarcina de a salva dela moarte. Un personaj misterios şi foarte curajos stătea în fruntea acestui grup acesta era MACUL ROŞU.

Urmărind acest roman vom retrăi clipele de groază ale unei epoci întunecate din istoria omenirei. De vânzare la toţi chioşcarii, debite şi la S. Peritz, str. Unirei No. 9.

DE INCHIRIAT 2 camere şi bucătărie în casele din str. Ghica-Vodă No. 20 vechi, 6 nou. Informaţiuni la d. avocat I. Serafim str. Sf. Sava No. 15.

ANUL X No. 7672 — 3 LEI EXEMPLARUL — DUMINICA 20 NOEMBRIE 1932

ABONAM...

Fundaţiunea „Regele Ferdinand I"
Bucureşti
Str. Ştirbei Vodă 3
(Adm. Dom. Coroanei)

OPINIA

ZIAR POLITIC COTIDIAN

BON No. 8
PREMIILE GRATUITE ALE ZIARULUI OPINIA

CONGRESUL PENSIONARILOR

Blocul pensionarilor din Iaşi, organizând congresul de mâine, al tuturor categoriilor de pensionari civili şi militari din ţară, a ţinut să stabilească printr'o comună înţelegere trei idei călăuzitoare în organizarea şi activitatea asociaţiilor de pensionari:

1) Apărarea prestigiului şi autorităţii ce se cuvine statului, implicit apărarea prestigiului pensionarilor, foşti funcţionari de carieră, cari au avut un rol insemnat în progresul strălucit al României mici şi fericite de ieri, precum şi în croirea drumului de înaintare printre ruinile şi greutăţile ce ne-au lăsat războiul la făurirea României întregită de azi, în luptă aprigă de refacere şi consolidare.

2) Intărirea solidarităţii tuturor pensionarilor din ţară organizaţi într'o singură mare asociaţie — *Bloc.* —

3) Stabilirea tuturor revendicărilor şi soluţiunile de realizare, chestiuni puse în ordinea de zi a congresului.

*

Pensionarii sunt o mare forţă morală a ţării. O rezervă care trebuie utilizată astăzi în marea criză morală ce ne copleşeşte.

E luptă din răsputeri pentru apărarea drepturilor lor grav atinse, pregătind o viaţă mai bună viitorilor pensionari—actualii funcţionari publici.

Si tocmai ceia ce neliniştește pe pensionari este apatia tuturor categoriilor sociale pentru soarta nu atât a prezentului, pe cât a viitorului.

Marea criză morală — mama tuturor crizelor actuale — a înveninat puternic după războiu întreg organismul social.

Statul şi dirigiutorii s'au resimţit atinşi în autoritate şi prestigiu.

Familia tinde să rămână o entitate juridică şi nu mai este acea realitate socială pe care eram obişnuiţi a o considera — Origina tuturor rânduelilor.

La şcoala părăsită, se chinuesc sufletele amărâte şi demoralizate ale învăţătorilor dezorientaţi, goi şi flămânzi, cu salariile neplătite pe 5—6 luni.

Biserica cu slujitorii săi se sbate în atâtea neajunsuri şi primejdii.

Funcţionarii, în continuă încadrare, se luptă cu scumpetea traiului, cu grija ameninţărilor de reduceri a salariilor.

Pensionarii ajunseseră în iarna trecută muritori de foame şi maltrataţi de jandarmii postaţi pela uşile administraţiilor financiare, pentru că îşi cereau dreptul lor de pensii neplătite de câte 4—5 luni.

Iată un rezumat succint ce înfăţişează o situaţie foarte îngrijorătoare prin care am trecut şi trecem încă şi care nu poate lăsa nepăsători pe pensionari, foşti slujitori ai statului nostru reîntregit în hotarele sale etnice.

Este o datorie de onoare, ca unirea sinceră a tuturor pensionarilor să determine nu numai o apărare a prestigiului şi drepturilor lor consacrate prin legi şi constituţie, dar şi o intinsă propagandă în toată ţara pentru o regenerare morală şi îndemn la muncă cinstită şi productivă. Pentrucă să nu uităm: *Noi nu muncim; ne mişcăm.*

Favoritismul este la baza tuturor instituţiilor şi trebue răpus. Meritul şi cinstea trebuesc reabilitate etc..

Cu experienţa lor şi cunoaşterea realităţilor, pensionarii să sprijine prin toate mijloacele statul ca să-şi poată recapa întreaga autoritate şi prestigiul ce i se cuvine, atât înăuntru, cât şi peste hotare.

In cadrul acestor sentimente ziarul „Opinia" urează congresiştilor pensionari succese reale.

Victor Munteanu

Actualitati politice

Constituţionalism şi transformări sociale

Inalta Curte de Casaţie a constatat că legea de Conversiune agricolă este anti-constituţională. In consecinţă instanţele judiciare vor trebui să înlăture prevederile acestei legi, conducându se după vechile legiuiri care fixează tradiţionalele drepturi severe ale creditorului asupra debitorului său.

Evident, înalta Curte, a judecat just, în cadrul principiilor de drept care apasă de peste un secol asupra omenirei, sub regimul liberalismului burghez.

Ceia ce-i trist, este că guvernanţii nu ştiu, şi mai ales nu se grăbesc, să mânuiască formele legate în aşa fel încât profundele necesităţi social-economice, impuse inexorabil de vreme, să-şi găsească expresiunea sigură prin grilajul aspru al unui regim aproape perimat.

Guvernanţii au obligaţiunea să fie prevăzători şi să pregătească serios un eşafodaj legal care să permită înfăptuirea nestingherită a reformelor sociale.

Acest organizm viu în veşnică transformare, care este societatea, nu poate pieri de dragul unor formule rigide devenite anachronice.

Şi când guvernanţii nu înţeleg că ei trebue să promoveze noile aspiraţii ale societăţii, riscă să le treacă valul peste cap..

Aşa dar, domnilor, pregătiţi din timp constituţionalitatea *înfăptuirii nevoilor populare.*

Legi peste legi

Prin Mesaj sânt anunţate vre o 40 de legi. Se anunţă de obicei proectele de o importanţă deosebită. In cursul sesiunii apar şi proectele de însemnătate secundară. E de prevăzut deci că parlamentul ne va ferici lunile acestea cu vre-o 80 legi, încâlcite, necomplecte, contrazicătoare şi greu aplicabile.

De obicei un partid schimbă legile făcute de alt partid. Naţional ţărăniştii au luat obiceiul să şi modifice şi legile proprii. Şi modifică, şi cârpesc, şi încurcă...

Cetăţenii se zăpăcesc cu desăvârşire într'un nemaipomenit haos legiferat!

Femei şi bărbaţi

după ţări şi continente

Am relatat statistica făcută de Liga Naţiunilor cu privire la populaţia pământului. Efectuându-se repartiţia după sexe, s'au obţinut câteva rezultate interesante.

Numărul femeilor este mai mare în următoarele ţări: Franţa, Germania, Anglia, Japonia, India, Rusia, Ungaria, Italia, etc. Numărul bărbaţilor e mai mare în Statele-Unite, Spania, Egipt, etc.

Bărbaţii sînt mai numeroşi în Africa şi Australia. In schimb femeile deţin majoritatea în Europa, Asia şi cele două Americi. In general sexul frumos înregistrează un surplus de câteva mii oane suflete faţă de numărul bărbaţilor. Aşa că şi 'n această direcţie femeia învinge...

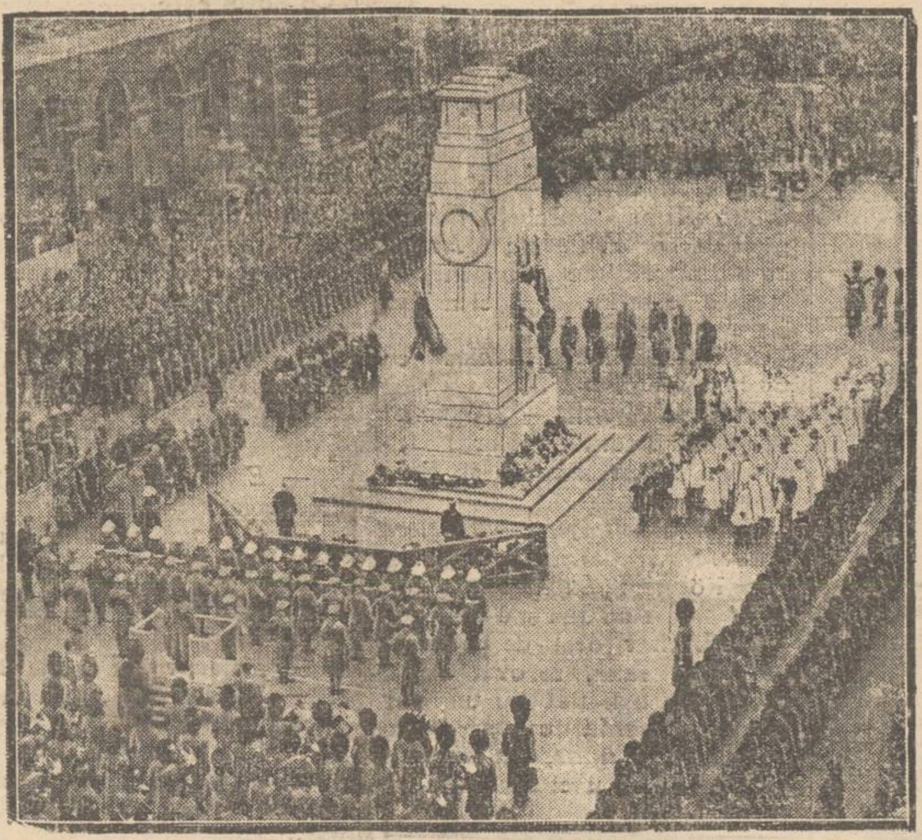

După 14 ani dela război

O scenă de la comemorarea armistiţiului la Londra, în faţa monumentului păcii.

DIN TOATĂ LUMEA

O demonstraţie cu şoareci şi gândaci — Din cauza greutăţilor financiare, primarul Dodge din localitatea Howard (Statele-Unite) a redus capitolul budgetar pentru ajutorarea şomerilor. Muncitorii fără lucru au protestat contra acestei măsuri, cerând menţinerea fondurilor pentru asigurarea hranei.

Cum primarul n'a putut satisface această doleanţă, şomerii au organizat o manifestaţie originală. Timp de câteva zile ei au strâns zeci de şoareci şi sute de gândaci în capcane şi cutii. Apoi s'au dus în corpore la locuinţa primarului şi au dat drumul în odăi tuturor guzganilor şi insectelor.

In felul acesta, desigur, şomerii n'au rezolvit situaţia. S'au răzbunat însă pe primar, provocându-i neplăcerea de a alerga prin casă după şoareci şi gândaci!..

*

Cânele-erou — La Aachen (Germania) a murit acum câteva zile cânele „Toby". Animalul se bucura de mare faimă în toată ţara. El îşi câştigase celebritatea în urma actelor vitejeşti din timpul războiului.

„Toby" a fost pe front, la o companie sanitară. Admirabil dresat, el a dat ajutor răniţilor, aducând medicamente şi hrană. Soldaţilor le transporta în tranşee pâni şi ţigări. „Toby", cu mirosul său ascuţit, a descoperit numeroşi răniţi căzuţi în gropi sau ascunşi în tufişe, salvând astfel viaţa a zeci de oameni.

Pentru aceste isprăvi curajoase, cânele a fost cinstit ca un adevărat erou. Inmormântarea a avut loc cu mare pompă, în prezenţa unui public imens. Şi pe locul mormântului se va ridica în curând un frumos monument de bronz.

*

Dansatorii pe jăratec — Din Alger a fost adusă la Paris o echipă de dansatori africani, care joacă cu picioarele goale pe jăratec. Echipa a fost angajată de un mare varieteu din capitala Franţei, unde acest rar număr de atracţie provoacă furori.

Pe scenă e aranjată o estradă de metal, pe care se aşează cărbuni aprinşi în permanenţă cu ajutorul unui curent de aer. Dansatorii africani sar pe jăratec, făcând tot felul de exibiţii ciudate. Şi în timp ce ei se chinuesc astfel pentru o bucăţică de pâne, publicul se distrează în sală!..

*

De şase ori într'o zi — La Sevilla (Spania) s'a înregistrat un caz puţin obişnuit de sinucidere.

O tânără fată Gabriela Jerez, din cauza unei dragoste nefericite, a încercat să-şi puie capăt vieţii. A vrut să se arunce dela etajul unei case, să bea otravă, să se spânzure într'o grădină, să se asfixeze cu cărbuni aprinşi,— dar n'a reuşit, fiindcă era urmărită de familie.

Fata care a încercat de şase ori să se sinucidă în aceiaş zi, a fost internată într'o casă de corecţie, unde se află subt strictă supraveghiere. Şi după câtva timp, dacă va întâlni un alt tânăr simpatic, va renunţa desigur la gândul funest!.

Copii, numai cu permisiunea statului

O lege interesantă în Mexic

In Mexic s'a votat o lege specială, pentru întărirea vitalităţii generaţiilor viitoare. Legea institue comisiuni de medici, care vor examina părinţii ce doresc să aibă copii. Şi numai în cazul când primii vor fi găsiţi perfect sănătoşi, se va permite procroarea.

Totodată părinţii vor trebui să facă dovada că vor putea întreţine copilul cu hrana necesară unei bune desvoltări, în primii doi ani.

Mexicul este astfel unica ţară din lume, care a introdus acest regim, socotit foarte util pentru a se obţine generaţii sănătoase.

„OPINIA" LITERARĂ ŞI ARTISTICĂ

Vorbe...

Borfaşi cu studii

Acum câtva timp s'a descoperit la Cernăuţi o bandă de hoţi condusă de un învăţător. Printre falsificatorii de bancnote din Ardeal s'a găsit şi un inginer. Iar în gara locală, în urmă cu două zile, au fost arestaţi pentru furturi un student din Bucureşti şi un absolvent din Piatra Neamţ. Toate aceste cazuri se înrudesc prin motivul ce se află la baza lor, dovedind un întristător aspect al vremii.

După 15 sau chiar 20 ani de studii, făcute de cele mai multe ori cu mari sacrificii şi eforturi, cei care reuşesc să obţină o diplomă de specialitate, rămân apoi pe un drum pustiu, fără nicio posibilitate, fără nicio perspectivă. In aceste timpuri crâncene, meritul şi studiile nu mai pot valorifica un element. Pretutindeni, şomaj, refuzuri, porţi închise. Şi atunci, propriu în mod fatal, în dezorientarea provocată de stomacul gol şi sporită de demoralizarea oricărei înfrângeri, intervine geniul rău. Mizeria este sfetnicul cel mai odios, iar foamea nu duce neapărat la disperare, ci mai lesne la delicte.

Aceste observaţiuni n'au intenţia de a scuza un adevăr dealtfel destul de limpede. Facem numai o constatare, care înscrie un dureros simptom în cronica vremii. Şi e dureros mai ales prin aceia că deocamdată nu apare o speranţă serioasă în drama împrejurărilor actuale.

I. B.

...şi fapte

Serbătorirea lui Hauptmann

Serbătorirea lui Gerhart Hauptmann a luat în Germania proporţia unui adevărat eveniment naţional. S'au organizat festivaluri grandioase; s'au editat broşuri speciale; s'au montat spectacole fastuoase cu piesele marelui scriitor.

In ziua serbătoririi, Gerhart Hauptmann a primit 2730 telegrame. Printre cei care au trimes felicitări sânt preşedintele Hindenburg, toţi membrii guvernului german, scriitorii în frunte cu fraţii Thomas şi Heinrich Mann, muzicieni, pictori, profesori universitari, etc. Deasemenea au sosit şi numeroase telegrame din străinătate.

Hauptmann a acordat în acea zi câteva mii de fotografii şi volume cu autografe.

(Continuarea în pagina II-a)

VOCI DIN PUBLIC

Contravenţiile la legea repaosului

Un nou calvar al negustorimii

D. Chestor E. Pavlescu, Doctor în drept şi profesor universitar, vrea să fie revoluţionar, vrea să se aplice legea, vrea să distrugă obiceiul pământului. Nobilă intenţie, dar *„est modus in rebus"*. Felul cum deseori se aplică de subalternii dumisale legea repaosului duminical, este vădit nedrept. Consecinţele sunt mult mai grave decât s'ar părea. Astăzi, când media de contribuţie fiscală a negustorilor, deja năpăstuiţi de aplicarea acestei legi, este anual 10—20.000 lei, a-i condamna în fiecare saptamână la 3—4 mii lei amendă, se chiamă a înmulţi în mod fantastic şi nedrept contribuţia lor, care de altfel ar reveni camerelor de comerţ. Dar ceea ce este mai grav, dacă se continuă în felul acesta cu aplicarea absolută a acestei legi, se vor găsi de sigur sute de negustori care vor fi în imposibilitate de a plăti şi deci vor trebui trimeşi la puşcărie pentru luni de zile.

Desigur, legea trebue să domnească; desigur că sunt comercianţi care nu respectă în totul legea. Poate că nici nu-i aşa mare pacat; prefer ca funcţionarii şi muncitorii care ies seara dela diferitele lor servicii sau ocupaţii, să găsească, mai bine deschis la magazine de manufactură, galanterie şi librării, decât să găsească deschise numai cârciumile şi bodegile, aşa cum rezultă prin aplicarea legii. „Şi aceste instituţii trebue să trăiască". Dar când e vorba să se aplice legea, abuzul să fie exclus.

Nu-i admisibil ca procesele verbale de contravenţii să se redacteze la chestură şi nu la faţa ocului; nu-i admisibil ca martorii asistenţi să fie alţii decât clienţii găsiţi în magazine. Faptul că ai stat în magazin cu uşa închisă aranjându-ţi vitrina sau făcându-ţi socotelile, nu este contravenţie. Dar cu atât mai condamnabilă este uşurinţa ce se constată uneori în dresarea acestor procese verbale când persoanele inculpate au încetat de mult comerţul şi şi-au radiat de mult firma. Ghidul după care dl. comisar închee acestora procese verbale trebue schimbat cu unul nou...

Dar ceeace ne doare mai mult este felul cum se aplică legea la unele judecătorii de ocoale. Recunoaştem sincer şi cu toată stima că judecătorii noştrii la Iaşi sunt deasupra oricărei bănueli, neinfluenţaţi de nicio putere alta decât legea. Dar când sunt la un moment dat asaltaţi, inundaţi, extenuaţi de un potop zilnic de contravenţii, cum să-şi păstreze calmul? Cum să judece atâtea procese verbale? Unde să ia grefieri şi impiegaţi care să facă faţă la atâta muncă neprevăzută?

Dar nici felul acesta de a condamna în bloc negustorimea, numai pe baza unui simplu proces verbal, nu este just. A refuza fiecăruia individual dreptul la contradovadă cu martori pentru a se apăra conform legii, este o nedreptate pentru inculpat, şi o degradare pentru avocatul ce-l asistă. Pentru a face să dispară contravenţiile, nu condamnarea sumară este calea.

Aplicaţi, vă rog, legea; condamnaţi pe vinovaţi, dar achitaţi pe cei nevinovaţi; iar dacă aveţi vre-o îndoială, interpretaţi-o în favoarea inculpatului. Sunt prea nenorociţi astăzi negustorii, prea încărcaţi de biruri, pentru a mai putea suporta noi contribuţii şi nedrepte încă, — în afară de eventuala închisoare.

In ţara aceasta în care judecătorii au dreptul de a anula o lege votată de parlament şi care poartă semnătura lui Vodă, declarând-o constituţională, Dumneavoastră Domnilor Judecători aveţi putinţa şi datoria să anulaţi, de câteori este drept, procesele verbale ale unor comisari care pot greşi şi pot şi abuza. Domnilor Judecători puneţi mai multă milă în aplicarea legii; altfel ne vom trezi mâine cu sute de negustori condamnaţi la amenzi fabuloase şi la eventuale luni de închisoare.

Aron Alter Avocat

IMAGINI ŞI IMPRESII

Pe frontul dela Marna...

Cum se turnează un film de război

Cea mai mare casă de filme din Franţa este astăzi, incontestabil, cea cunoscută subt emblema „Pathé-Natan". Şi dacă ea trezeşte interes pentru toţi amatorii ecranului, prezintă în plus pentru noi un accent deosebit de orgoliu ieşan. Fiindcă această fabrică de filme este condusă de doi ieşeni, d-nii Nathan şi Emil Tanenzapf, directorii generali ai instituţiei; iar şeful producţiei este deasemenea ieşan: d. Marcel Beral.

Faptul acesta n'a rămas fără consecinţi. Puterea amintirilor şi legăturile trecutului au creiat în mijlocul instituţiei cinematografice din Paris o autentică insulă românească. Acolo au găsit putinţa de valorificare, cu ecou mondial, talente autohtone ca Elvira Popescu, Alice Cocea, Al. Mihalescu şi alţii. Iar în prezent, în studiourile dela Joinville, care aparţin firmei „Pathé-Nathan", îşi prepară debutul ecranului Maria Gănescu, fosta „Miss România". De o frumuseţe cu totul elocventă, ea e menită să înscrie un nume într'adevăr sonor în rîndurile vedetelor de primă calitate.

Cînd am vizitat instituţia, aproape toată activitatea era concentrată pentru realizarea filmului „Crucile de lemn", după romanul cu acelaş titlu al lui Roland Dorgelès. Fiind primul film francez de război, montat în stil grandios, premiera lui s'a făcut în cadrul unei solemnităţi oficiale, la care a luat parte şi defunctul preşedinte Doumer.

Pentru a imprima filmului un efect deosebit, scenele n'au fost lucrate în ateliere, cu tablouri pictate, ci în cadrul unui decor de cea mai impresionantă realitate: pe frontul dela Marna, unde au avut loc vestitele lupte în timpul războiului. Un grup de ziarişti parisieni şi străini (printre care am avut ocazia să figurez), invitat de casa cinematografică, a vizitat regiunea, unde se creia artificial războiul pentru propaganda contra lui.

*

Am plecat cu trenul din Paris şi după două ore am descins la Reims. De acolo am pornit în convoiu de automobile şi peste o jumătate de ceas am ajuns pe frontul dela Marna.

Frontul... Un câmp de amintiri sinistre, o pagină roşie de istorie. Pământul păstrează încă toate cicatricele măcelului: rânduri frânte de tranşee, gropi, ruinile fortăreţei, reţele de sârmă ghimpată, resturi moarte de gloanţe, ici un chipiu, dincolo o cizmă, schelete de copaci,... Credeam că epavele tragediei sânt aranjate în vederea filmării. Ni se comunică însă că tabloul este finalul războiului real, fiindcă francezii au înţeles să conserve aspectul intact al câmpului istoric. Deaceia ministerul armatei a dat un ordin, prin care interzice schimbarea decorului, cu toate rămăşiţele funeste, de pe frontul dela Marna. Cu multă greutate casa de cinema a obţinut încuviinţarea să complecteze imaginea vie cu câteva efecte noui, absolut necesare pentru realizarea filmului.

Intr'un colţ, o baracă de lemn, unde se adăpostesc actorii ş.

(Continuarea în pagina II-a)

Săpunul
CHEIA RAIULUI
CEL MAI BUN

PLĂCUT PARFUMAT

La Magazinul
„ATLAS"
str. Ştefan cel Mare No. 1
Mare asortiment de stofe pentru Mantouri cît şi Georgeturi de lână pentru Rochii, Moltoane, Barcheturi, Picheturi şi Pânzeturi toate lăţimele.
Preţurile cele mai convenabile.

TRETORN
ultimele noutăţi în
ŞOŞONI şi GALOŞI
de vânzare la vechiul magazin
Cocoşul de Aur
H. BRAUNSTEIN
strada Ştefan cel Mare 2

Spectacolele zilei

Unde mergem astăzi?..

19 Noembrie

Teatrul Naţional.— Succesul stagiunei „*Mireasa din Tărăscău*", piesă in 3 acte de Otto Indig.

Teatrul Cinema Trianon. — „*Contesa de Monte-Cristo* cu Brigitte Helm şi Rudolph Förster; „*Mi-e dor de dragoste*" cu Ernst Verebeş şi Trude Berliner. Jurnal sonor *Paramount*.

Al treia film: „*Congresul dansează*" cu Lilian Harwey, Willy Fritch, Conred Weidt, Lil Dagover şi Otto Walburg.

Cinema Sidoli. — „*Camaraderie*" (Kamaradenschaft) film regisat de *G. W. Pabst*; „*Numai un sărut*" (Pas sur la bouche) cu Nicolas Rimsky şi Lucien Gallas. Jurnal sonor *Fox*.

Al treilea film: „*Jeannine*" cu Garry Cooper.

Teatrul Phönix — „*Negresa*" operetă în 3 acte. In rolurile principale: Sevila Pastor şi Erna Siegler.

Cinema Gheltţer. — „*Femeea tuturor*" cu Marlene Dietrich şi Fritz Körtner: „*Lupta pentru diamante*" cu Tom Mix şi o comedie.

La Luther local de petrecere de primul rang, renovat în stil occidental înzestrat cu un bar modern în sala de sus. De la ora 10 seara dans, în ambele săli, în ritmul unei excelente orchestre jaz.

Azi şi mâine la Cinema
Gheltzer
SIRENA FEMEIA
TUTUROR
cu MARLENE DIETRICH
cel mai mare succes mondial
şi
TOM MIX
în
LUPTA PENTRU DIAMANTE

DOCTOR
I. Schwartzman
Fost asistent al clinicei din Paris
Boli interne şi de copii
Specializat în boli de inimă plămâni şi rinichi
Diagnosticul afecţiunilor de inimă cu aparatul Electro-cardiograf.
Tratamentul tuberculozei pulmonare cu pneumothorax artificial.
Injecţiile sclerozante la varice.
Consultă zilnic între 11-1 şi 4-7 d. a. strada Căpitan Păun 10. Telefon 11.

„OPINIA"
LITERARA ŞI ARTISTICA

(Continuarea din pag. I-a)

Motiv

— Aş fi vrut, dragă, să vin astă seara la tine cu nevasta mea. Dar m'am răsgândit.

— Pentruce?

— Pentrucă soţia ta şi-a cumpărat o pălărie nouă...

Ce se citeşte

Ultima statistică făcută la Paris a stabilit că cele mai preferate cărţi sânt volumele cu impresii de drum, cele humoristice şi cele cu subiecte decoltate. Cititorii romanelor poliţiste au scăzut în ultimul timp. Deasemenea şi pentru cărţile ştiinţifice şi artistice. Iar pentru poezie aproape nu se mai găsesc amatori...

Diferite ştiri

— *Robert Stolz*, cunoscutul compozitor, a terminat muzica pentru o nouă operetă intitulată „Venus în mătasă".

— *Emil Jannings* se află serios bolnav la Viena.

— *O nouă piesă* a terminat scriitorul ungur Franz Molnar. Lucrarea poartă titlul „Prietena".

Copiii

— Mamă, vreau o altă păpuşă.

— Nu se poate; cea veche e încă destul de bună.

— Dar şi eu sunt încă destul de bună şi totuş mata ai căpătat un alt copil...

Reviste

— *Pagini Moldovene* (9—10) a apărut cu variat material literar. Colaborează: Şt. Dimitrescu, Sandu Teleajen, George Lesnea, Adrian Pascu, R. Troteanu, Aurel Cerna, etc. In rest, cronici, recenzii, informaţii. Preţul 5 lei.

— *Tribuna* politică şi parlamentară (primul număr). Apare la Bucureşti subt conducerea d-lui M. Z. Man. Articole de actualitate semnează d-nii J. Th. Florescu, Ion Sin Giorgiu, Costin Sturdza, Horia Abrud, R. Verea, etc. Comentarii şi culise politice, precum şi un bazar artistic-literar complectează numărul elegant editat. Exemplarul în 16 pagini mari, cu numeroase desene, 10 lei.

Lucrările Parlamentului

18 Noembre

CAMERA—*D. Gherman* cere plata regulată a pensiilor şi salariilor. *D. Păunescu*, lupist, invită guvernul să lămurească situaţia debitorilor agricoli în urma deciziei Curţii de Casaţie cu privire la legea conversiunii.

D. *Stelescu* cere să se facă economii, reducându-se numărul miniştrilor şi cheltuelile pentru diplomaţi.

Câteva persoane din tribuna publică aplaudă. Din ordinul preşedintelui, persoanele respective au fost evacuate.

Se citeşte apoi răspunsul la mesaj.

*

SENATUL.—D. *I. Th. Florescu* cere guvernului să precizeze situaţia în chestia conversiunii.

Se validează apoi alegerile parţiale de senatori dela Vlaşca, Bălţi şi Odorhei, după care se citeşte proectul de răspuns la mesaj.

x Iarna se aşterne serios în toată ţara. Ieri a nins la Cernăuţi, Chişinău, Galaţi, etc.

Teatrul şi facultatea teologică din Chişinău vor fi mutate la Iaşi?

La Chişinău provoacă nemulţumiri ştirea că guvernul intenţionează să desfinţeze teatrul Naţional şi facultatea de teologie din capitala Basarabiei. Teatrul urmează să fie contopit cu cel de Cărnăuţi şi cu cel din Iaşi, iar trupa fuzionată să fie repartizată pe echipe pentru cele trei oraşe

Facultatea de teologie, deasemenea, ar urma să fie mutată la Universitatea din Iaşi.

Un grup de parlamentari din Chişinău va pleca la Bucureşti, spre a interveni pentru menţinerea celor două instituţiuni în capitala provinciei de peste Prut.

CASETE DE BANI SIGILATE
la Administraţia financiară din Cluj
pentru o datorie a ministerului de finanţe către o firmă particulara

Cluj 19 — Firma comercială „United" urma să primească o sumă de peste două milioane lei din partea ministerului de finanţe. In acest scop s'a dat firmei un bon, acum câtiva ani. Dar de atunci şi până astăzi suma n'a fost achitată.

Intreprinderea s'a adresat justiţiei şi Curtea de apel din Bucureşti a ordonat execuţie silită contra ministerului de finanţe. Avocatul firmei din Cluj şi un portărel s'au prezintat la administraţia financiară, care a refuzat însă să plătească suma ce datora ministerul. Atunci au fost sigilate 13 casete de bani.

A doua zi urma să se continue procedura execuţiei. Dar între timp s'au făcut intervenţiile necesare la ministerul de justiţie, care a oprit execuţia. Totuş casetele au rămas sigilate la Administraţia financiară din Cluj.

A murit „Peneş Curcanul"
Viteazul care a luptat în trei războaie

Vaslui 19—In urma unei lungi şi grele suferinţe s'a stins din viaţă la locuinţa sa din str. Gh. Lazăr, bătrânul veteran şi marele patriot Constantin Turcanu, în etate de 78 ani, vestitul „Peneş Curcanul".

Bătrânul, cu toată vârsta înaintată, până în clipa morţei a făcut parte din rândurile reangajaţilor activi ai regimentului 25 Infanterie „Mareşal Prezan" din localitate. A fost răsplătit cu numeroase decoraţii.

Pentru eroismul său în răsboiul independenţei, marele nostru poet V. Alecsandri l-a imortalizat în poezia:

Plecat-am nouă din Vaslui,
Şi cu sergentul zece, etc.

Inmormântarea

Joi a avut loc cu o deosebită pompă înhumarea rămăşiţelor pământeşti ale viteazului Contantin Turcanu. Carul mortuar a fost urmat de reprezintanţii autorităţilor militare şi civile.

Panglicile au fost ţinute de 4 veterani dela 1877, camarazi ai celui dispărut.

La coborârea în pământ muzica militară a regt. 25 inf. a intonat imnul eroilor.

Note biografice

„Peneş Curcanul" s'a născut la 1 Martie 1854.

In 1877, la declararea răsboiului independenţei, a plecat pe front. In fruntea plutonului său a străpuns cu eroism reduta Griviţei, pentru care faptă Domnitorul Carol I l-a decorat cu cea mai mare decoraţiune „Steaua României".

In anul 1913 luna Iulie, declarându-se răsboiul cu Bulgaria, inimosul veteran se înrolează, trecând Dunărea ca Port Drapel al Regt. 25 Inf.

La 15 August 1916 declarându-se mare răsboiul pentru intregirea neamului, eroul de la Griviţa să se înroleze din nou ca voluntar plecând ca port drapel cu Regt. 25 Inf., fiind în tot momentul un exemplu viu de curaj.

In luna Decembrie 1916, Regele Ferdinand l-a decorat cu decoraţiunea „Mihai Viteazu".

La 31 Maiu 1918, când marele războiu luă sfârşit, bătrânul veteran a fost demobilizat şi s'a reîntors acasă.

Moartea bravului şi eroului veteran de la 1877, 1913 şi 1916 „Peneş Curcanul" lasă regrete unanime în toată populaţia care l-a venerat în chip deosebit.

Calex

INFORMAŢIUNI

x *Se anunţă că guvernul a renunţat la ideia de a monopoliza producţia de alcool.*

Monopolizarea va privi numai desfacerea alcoolului.

x Curtea de apel se va pronunţa Mercuri în acţiunea fostului substituit de procuror Paul Ghica din Botoşani, care s'a adresat justiţiei, susţinând că pe nedrept a fost pus în disponibilitate.

x Un ordin recent sosit la inspectoratul de siguranţă arată că funcţionarii poliţieneşti declaraţi provizori, vor putea fi puşi în disponibilitate, dacă deţin locurile candidaţilor rămaşi definitivi.

Spre a se păstra însă elementele bune dintre cei provizorii, şi în vederea unei selecţionări, Ministerul a decis un examen special în Februarie.

x In câteva comuni din judeţ, şcolile au fost închise din cauza frigului. Ele nu au fost aprovizionate cu lemne la timp. Conducătorii şcolilor s'au plâns în acest senz şi prefectului de judeţ.

acţionează repede şi sigur la
Reumatism / Gută
Dureri de Cap / Gripă
Sciatică, lumbago, răceli şi nevralgii. Dizolvă acidul uric! 6000 de atestate medicale! Eficace chiar şi în cazuri cronice. Insistaţi asupra Togal-ului!

VECHIUL MAGAZIN DE FERERIE
„Fraţii WACHTEL"
Strada I. C. Brătianu No. 137
vis-a-vis de Epitropia Sf. Spiridon casele dr. Negel
anunţă onor. clientela sosirea unui transport de Sobe şi maşini de gătit a renumitei fabrici „Schriamm, Fütti" marca „Toplet"; garnituri pt. sobe, cocs, cărbun de forja; instalaţiuni complecte pt. băi; ţevi de plumb galvanizate şi negre, precum şi toate articolele din branşa fierăriei.

Vindecă-te de Podagră
Gută şi Reumatisme
Desfundă-ţi
FICATUL ŞI RANICHII ÎNĂSPRIŢI
de acid uric cu
Urolizină
Ea îl topeşte după cum apa caldă topeşte zahărul curăţind toate, cheile, arterele, rănichii, ficatul, inima şi beşica de năsip, restabilind circulaţia normală. Durerile din încheituri dispar, vinele se desumflă suprimând toate manifestaţiunile artritice şi guloase. Când durerile podagrei te va cuprinde adu-ţi aminte de „UROLIZINA"
De vânzare la toate farmaciile şi drogueriile din România.

IMAGINI ŞI IMPRESII

PE FRONTUL DELA MARNA...
CUM SE TURNEAZĂ UN FILM DE RĂZBOI

(Continuarea din pagina I-a)

tehnicienii. Acolo îi întâlnim pe Charles Vanel şi Gabriel Gabrio, interpreţii principali din „Crucile de lemn".

Vanel e de nerecunoscut; timp de patru luni nu s'a ras, căpătând mustaţă şi barbă, care-i împrumută o cu totul altă figură. In jurul lor, zeci de figuranţi, în uniforme de soldaţi, cu raniţe, cu puşti. Iar printre ei, tronează autoritar Raymond Bernard, fiul lui Tristan Bernard, regisorul filmului.

— Silence!... Silence!...

E strigătul regisorului care impune tăcere. Incepe filmarea.

Scena prezintă un asalt spre frontul vrăjmaş. Actorii îşi reiau locurile precizate dinainte. Şi deodată izbucneşte grozăvia artificială a războiului. Rachete imense pocnesc în aer, ca obuze veritabile. Altele, ascunse în pământ, erup pe neaştepte, cu zgomot de tunet, zvârlind ţărna la mari depărtări. Mitraliere, cu gloanţe false, sparg văzduhul cu înfiorătorul lor tic-tac de moarte. Pe fondul cenuşiu al cerului se desenează un joc sinistru de flăcări şi fum.

Soldaţii izbucnesc din tranşee. Sar peste gardurile de sârmă, fac câţiva paşi, se aruncă cu faţa la pământ. O rachetă enormă plesneşte în aer şi cade ca un trăsnet peste doi soldaţi. E lovitura morţii.

Dar iată şi aeroplanele. Incepe atacul aerian. Soldaţii se ascund în gropi, în tranşee, cu trupul ghemuit ca o minge. De sus porneşte o ploie de foc, cu pocnete, cu tunete ca într'un infern terestru. Văzduhul e rupt de şuerături stridente; terenul e zguduit ca de cutremur. Ai impresia că cerul se prăvăleşte pe pământ.

...Şi aparatul rulează pelicula pe care se imprimă războiul fabricat. De zeci de ori manivela se opreşte la comanda regisorului, care surprinde defecte în interpretare. Şi actorii trebuie să repete scenele de 10, de 30 ori până când tabloul apare perfect în imaginaţia creatorului de filme.

Iţi dai seama atunci că meseria de actor nu este numai miraj de glorie şi bogăţie, aşa cum apare în închipuirea tinerilor care se visează vedete, ci muncă plictisoasă şi obositoare.

Mai constaţi că interpreţii pe care publicul îi adulează ca pe nişte zei moderni, au de fapt rolul cel mai mărunt, toată măestria unui film fiind în primul rând opera regisorului, iar în al doilea loc a technicienilor specialişti.

Dar bombardamentul reîncepe. Au fost montate noui rachete, care erup şi plesnesc în benzi de foc şi nouri de fum, ca izbucnirea unui vulcan cu zeci de cratere. Deşi ştiam că e vorba de un războiu artificial, eram totuş cutremuraţi de impresia înfiorătoare a spectacolului.

Şi când, după câteva minute, totul reintră în repaos, rămâi stăpânit de spaima morţii, de grozăvia transeelor. E o emoţie copleşitoare, care parcă opreşte graiul şi respiraţia. Un singur gând te ţintueşte într'o desnădejde cumplită: cum, oamenii sînt capabili de asemenea nebunii absurde?..

I. BERG

O nouă excursie Iași-București

în condițiuni cu totul excepționale

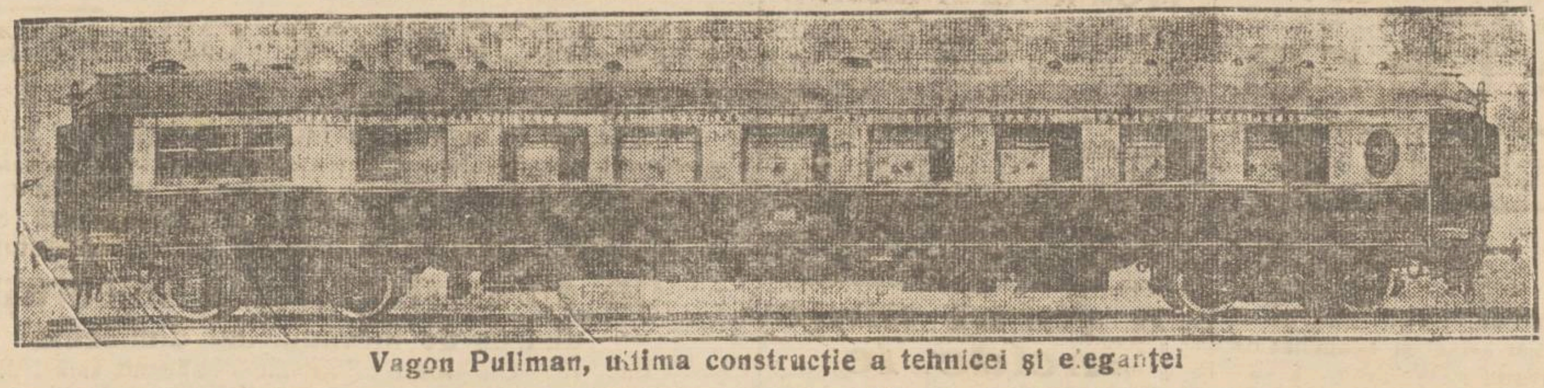

Vagon Pullman, ultima construcție a tehnicei și eleganței

Stimulați de succesul dobândit de ziarul nostru, cu ocazia recentei excursii Iași-București; și ca să răspundem numeroșilor ieșeni care ne-au îndemnat să organizăm o nouă excursie, putem anunța acum că în urma tratativelor duse cu marea *Companie Internațională Wagon-Lits*, am reușit să organizăm *o nouă excursie de 3 zile, Iași-București și retur* în condițiuni excepțional de avantajoase și comode.

*

Plecarea va avea loc din gara Iași în ziua de **Duminică 4 Decembrie** *ora 7 dimineața; — sosirea la București la ora 2 d. a.*

Plecarea din București Marți 6 Decembrie la ora 6 seara; — sosirea la Iași la ora 1 noaptea.

Costul călătoriei:

Lei 400 — *dus și întors, în vagoane turism obișnuite, la care se adaugă un vagon restaurant.*

Lei 550 — *dus și întors în* vagoane-salon Pullman *proprietatea Companiei Wagons Lits—fie care loc numerotat, și având mese în dreptul fiecărui călător (ca la vagon restaurant) fără obligați e de consum.*

Lei 800 — *dus și întors* în vagoane lux-salon, de o eleganță desăvârșită.

Am căutat prin aceste clasificări să mulțumim fiecare categorie de cetățeni, în ce privește prețul extrem de modest și în același timp în condițiuni de confort neobișnuite.

Pentru persoanele care vor să aibă mașini de plimbare, masă și hotel, în timp de 3 zile se va percepe lei 550.

Programul detailat, la ziarul *„Opinia"* și la *„Wagons Lits"* în Piața Unirei.

Locurile fiind numerotate și strict limitate, se atrage atențiunea ca *înscrierile să se facă de urgență.*

*

Din cauza dificultăților unei excursiuni în vacanța Crăciunului, Compania Wagons Lits, în acord cu noi, a devansat data, fixând această excursie la 4 Decembre curent, *cu programul anunțat mai sus, și în condițiunile cele mai convenabile cu putință, pentru publicul ieșan.*

Inscrierile se primesc numai la Administrația ziarului „Opinia" (str. Lăpușneanu) și la Agenția Wagons Lits în Piața Unirei.

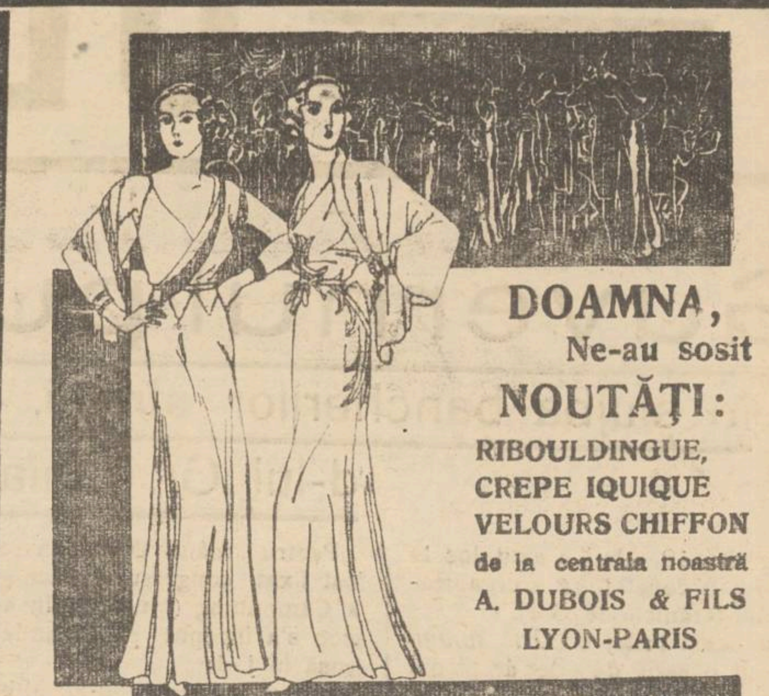

DOAMNA,
Ne-au sosit
NOUTĂȚI:
RIBOULDINGUE,
CREPE IQUIQUE
VELOURS CHIFFON
de la centrala noastră
A. DUBOIS & FILS
LYON-PARIS

GALLIA

SUCURSALA *IAȘI*
str. Cuza-Vodă No. 83

FULGERUL DIN BUCUREȘTI
Boiangerie și curățătorie chimică
curăță și revopsește orice culoare, după eșantion, paltoane de damă, domni și copii. Secție specială pentru curățat și transformat pălării bărbătești.
Birouri de Primire:
str. Cuza Vodă 35, Cuza Vodă 9, Lăpușneanu 15, Unirei 6 Palat 84, Fabrica str. Dragoș 25.

INFORMAȚIUNI

x Un consorțiu străin a preluat uzina electrică a orașului Cernăuți, întreaga linie de tramvai cu garajele, vagoanele și cele două apeducte din cartierele Mahala Rohozna.

Suma de concesiune se ridică la 143 milioane lei.

Ziarele românești din Cernăuți duc o violentă campanie contra acestui aranjament.

x Până a se lămuri chestiunea cumulului, Casa Muncii c. f. r. a hotărât să plătească medicilor numai jumătate din sumile ce li se cuvin ca salarii.

x Tribunalul a închis ieri dosarul de faliment al comercianților de haine gata H. Buium și I. Rubinstein din str. Costache Negri.

x La solemnitatea *dezvelirii bustului lui Ion Creangă,* ce are loc mâine Duminecă, la ora 10 dimineața, în grădina Copou, vor rosti cuvântări d-nii C. Meisner, A. C. Cuza, Gh. Ghibănescu și G. G. Maxim publicist, inimosul inițiator al ridicării monumentului.

x A apărut revista săptămânală *„Opinia Publică"* No. 3, cu scurte și incisive analize asupra tuturor problemelor politice, sociale și culturale la ordinea zilei.

Un viguros material polemic complectează numărul. Semnează d-nii T. Teodorescu-Braniște, Al. Dem.—Colțești, A. Munte, Octav Livezeanu, Victor Gherasim, Scarlat Callimachi etc. Exemplarul în 20 pagini format mare, 5 lei.

x *Duminecă, 20 Noembrie* 1932, *ora 11 a. m.* se va ține în Aula Universității, prima conferință publică din ciclul de conferințe ale Cercului revistei „Arhiva".

Dl. Prof. univ. *Ilie Bărbulescu* va expune *Crâmpeie din Psihologia noastră, ca școlari, ca studenți și ca profesioniști.*

x *Conferință.*—Duminică, 20 c. ora 4 p. m., d. profesor **St. Bârsănescu** va conferenția în aula liceului național despre Metode noi pentru cultivarea tinerimii.

Cu această conferință se începe ciclul al III al conferințelor didactice pentru învățătorimea din Iași și județ.

x **Pentru proprietarii ipotecați.**— Duminecă 20 Noembre la ora 10 a. m. sânt convocați în sala Camerei de Comerț toți d-nii Proprietari ipotecați din Iași, pentru subscrierea și depunerea chestionarelor în legătură cu aranjarea datoriilor urbane și Congresul general dela București care va avea loc în ziua de 27 Noembrie a. c.

Știri polițienești

A fost înaintată poliției, țiganca Maria Ioan care a încercat să comită un furt la cârciuma Rubin Grubart din str. Palat No 74.

— Poliția cercetează pe Florea Stefan din Șoseaua Moara de foc No. 6 care a venit astă noapte la căminul ceferist dela Galata și a spart câteva geamuri.

— În cafeneaua Șapsa din str. Uzinei au fost găsiți mai mulți indivizi, jucând barbut.

NUMAI 1000 LEI PE AN!

PENTRU PINACOTECA DIN IAȘI

E doar știut că pinacoteca din Iași, e cea mai veche din țară.

Ceia ce-i însă poate mai puțin cunoscut, este că prin tablourile ce cuprinde, donațiuni ale vechilor Domnitori și boeri moldoveni, pinacoteca din Iași e evaluată la o sumă formidabilă.

Cu toate acestea pinacoteca din Iași e tratată cu vitregie.

Pe când Muzeului din Capitală i se acordă 300.000 lei pentru întreținere, iar directorul e frumos retribuit, pentru Iași situația neschimbată. Drept cheltueli de întreținere nu se acordă decât *una mie lei* pe an, iar directorul activează onorific.

*

Situația trebuește îndreptată. Și în acest sens o întâmpinare a fost făcută ministerului de instrucție.

Se cere cu drept cuvânt, acordarea unei sumi suficiente pentru întreținerea pinacotecii și o retribuție pentru directorul ei.

Să nădăjduim că cererea va fi luată în considerație. DAN

PUTERNIC INCENDIU IN PACURARI

CATEVA LOCUINȚE DISTRUSE

Un puternic incendiu s'a declarat astă-noapte în cartierul Păcurari, la locuința d-lui Weisinberg Saul.

Casele fiind construite din vălătuci, focul s'a întins repede asupra locuințelor învecinate, ocupate de studenții Herescu Petru și Constantin Ion.

Oamenii au ieșit în stradă în costume sumare și au început să-și salveze avutul.

Femeile își înveleau copiii în plapome și läicere.

Intre timp focul a mai cuprins proprietatea d-lui Iosif Goldstein și locuința ocupată de d. Iancu Schwartz.

Au sosit la fața locului toate secțiile de pompieri, sub comanda d-lui cpt. Anghelescu, reușind să localizeze incendiul astăzi la ora 6 dimineață.

S'a resimțit și de data aceasta lipsa de apă.

D-nii Gane șeful circ. întâia, și Bantaș, șeful circ. gării, au început cercetări.

Cauzele incendiului n'au putut fi încă stabilite. Se crede că focul s'a produs dela un coș defect. Clădirile erau asigurate.

*

Dela un coș defect s'au aprins niște grinzi la imobilul Teitler din str. Arcu, unde a fost poșta centrală. Focul a fost stins de pompieri.

— Câte un început de incendiu s'a declarat la locuințele d-lor Marcu Leib din str. C. Negri 20 și cpt. Grigoriu din str. Sărăriei No. 12.

Cel mai bătrîn medic

are vârsta de 101 ani

Am anunțat că la Paris a fost sărbătorit doctorul G énïot, despre care se spunea că ar fi cel mai bătrân medic din lume, având 100 ani. Iată însă că ziarele vieneze dezmint acest lucru, arătând că la Gorz (Austria) trăește cel mai în vârstă doctor. Este vorba de medicul Johann Gortani, care a împlinit acum câtva timp venerabila etate de 101 ani.

Gortani s'a născut la Görz în anul 1831 și abea la vârsta de 54 ani și-a luat doctoratul în medicină. S'a stabilit în orașul natal, unde și-a creiat o frumoasă clientelă. Numeroși pacienți îl mai consultă și astăzi, având încredere în practica sa îndelungată.

Johann Gortani, ca și colegul de vârstă din Paris, a declarat că a dus o viață foarte ordonată și sobră. Crede că numai un regim cumpătat, fără enervări și fără excese, poate conduce pe om la adânci bătrânețe.

Câte-va impresii

Teatru Phoenix

SEVILLA PASTOR

(„Negresa")

Amicul *Aschkenazi,* excelentul comic și vechi om de teatru, mi-a atras atențiunea asupra mănunchiului de artiști ce aveau să debuteze Vineri seara în sala *Phoenix.*

O surpriză neobișnuit de agreabilă.

Un contrast izbitor, față de decepțiile înregistrate în ultimele luni când fie că ni s'au prezentat unii care *au fost* fie că totul s'a redus la un „bluff" scandalos.

Am văzut și auzit aseară, asistând la *„Negresa",* actori de seamă, unii din ei cu nume pe care le scrim pentru prima oară, dar care dau impresia hotărâtă că au la activ realizări remarcabile, cu notă puternic personală și sunt în *ascensiune.*

M'au impresionat neobișnuit de agreabil d-nele *Sevilla Pastor,* subretă de rang, cu mult charme, glasul vibrant al d-rei *Ena Siegler,* simpatica duenă a d-nei *Siegler,* comicul sănătos și contaminant al d-lui *Nachbar,* silueta agreabilă a d-lui *Koslovsky.*

O notă remarcabilă de ansamblu omogen, muzică multă și frumoasă dirijată de însuși compozitorul d. *Max Halm.* Vom reveni curând pe larg asupra acestor artiști talentați, despre care sunt multe lucruri bune de spus.

Wratislavius

x H am.— Luni 21 Noembrie se va săvârși ceremonia patronului bisericei „Vovidenia" de un sobor de preoți și diaconi. Spre cunoștința bunilor creștini.

INFORMAȚIUNI

x Eri s'a judecat la tribunalul secția II procesul intentat bijutierului Atațchi din Chișinău și al complicelui său Kipervaser, pentru tăinuirea furtului dela bijutierul Lazăr Iosef. Se știe că Atațch a fost condamnat în lipsă la 2 ani închisoare și la 2 milioane lei despăgubir; iar Kipervaser la un an închisoare. Tribunalul a rămas să se pronunțe astăzi.

x D. dr. Bulău, medic șef al municipiului, a primit rapoarte detailate cu privire la combaterea boilor sociale în Anglia și Italia. D-sa așteaptă acum și referatul complect al delegatului francez la congresul din Marsilia, pentru ca la rândul său, d. Bulău să facă o lungă expunere în viitoarea ședință a consiliului de higienă.

x Comitetul școlar al *Gimnaziului „Ștefan cel Mare" din Iași,* a hotărât convocarea primei adunări generale a membrilor comunității, pentru aprobarea bugetului pe exercițiul 1933, **Duminică 20 Noembrie 1932,** orele 10 dim. în cancelaria școalei.

Dacă la prima convocare nu se va întruni numărul legal al membrilor comunității, adunarea generală se va ține Duminică 27 Noembrie 1932, în acelaș loc și la aceiași oră, cu orice număr de membri.

x **Noi înscrieri în partidul liberal.**—Distinșii preoți: *C. Dimitriu* din Com. Țigănași și *Th. Vrănescu* din com. Perieni, s'au retras din organizația georgistă, înscriindu-se în partidul Național-liberal de sub șefia d-lui I. Duca, înțelegând a da de astăzi înainte tot sprijinul și concursul acestui partid.

E interesant de remarcat că acești preoți activaseră până acum în fieful d-lui Toma.

x **Viza livretelor Md. E** continuă zilnic la Cercul de Recrutare din localitate, și *se încheie la 3 Decembrie.* Cei care nu vin la viză până la această dată, vor fi dați ca infractori și vor suferi asprimea legii.

x Luni 21 Noembrie a. c. ora 11 dim. *prof. dr. N. Cosmovici* va conferenția în Aula Universității despre „Soarta omului înscrisă în propriul său sânge".

Conferința face parte din ciclul organizat Soc. Cult. Stud. „Moldova Intregită".

x Doctorul **BRENER** *specialist mamoș,* boli de femei, consultații de la 2 până la 4 p. m.

CURA cea mai rațională cu unt de pește
pentru copii și adulți e numai acea cu:
Unt de pește Iodoferat WERNER
Tonic, depurativ, nutritiv. Recomandat contra anemiei, scrofulozei, gutei, reumatismului etc.
Unt de Pește Iodoferat cu fosfor WERNER
Special contra rachitismului, limfatismului și reconfortant pentru copiii și adulți slăbiți de munca intelectuală
Unt de Pește Iodoferat cu mercur WERNER
Tonic depurativ și curativ pentru sifilitici.
Pentru complectarea curei și deplina ei reușită; luați în acelaș timp (înainte de masă VIN TONIC WERNER.
Depozit principal:
FARMACIA CONST. I. WERNER, Iași
In provincie se trimite contra ramburs.
Feriți-vă de contrafaceri; Cereți numai flacoanele originale.
Aprobate de Consiliul Sanitar superior și premiate.
Respingeți orice surogat, nimic nu poate înlocui Untul de pește Iodoferat

Și în anul acesta s'a deschis dela 1 Noembrie
Studio de dans
str. Ștefan cel Mare 25
unde se poate bine învăța: Tango, Slow-fox, Rumba, Vals *și* BIGHIN. Curs de studenți (e) a început și are loc Mercuri seral 8—10 și Duminică 2—4. Inscrieri zilnic la Studio 2-10. Cursu. comun ține 1 lună și 1/2, de 2 ori pe săptămână, toate dansurile D-ni 500 lei, D-re 300 lei. D rele, d-nii Ofițeri și Elevii au reducere
Duminică 4-8 matineu pentru studenți.
IRYTA VERO, prof. de dans

Dacă vreți să purtați o haină bine executată și eftină
să vă adresați numai la Magazinul de Confecțiuni
„AMERICANUL"
din str. CUZA-VODĂ No. 52
lângă magazinul Dermata
care vinde cu prețurile cele mai eftine, pentru că este asortat din sursele cele mai directe
Vizitați s-re convingere.

Rudele și cunoscuții sunt rugați a lua parte Duminică 20 Noembrie a. c. ora 10 jum. dim. în Biserica 40 Sfinți la parastasul de un an în memoria defunctei

Nicoletta Ianovici

Doctor A. DASCAL
BOLI INTERNE
VENERICE ȘI SIFILIS
Tratament radical al Blenoragie acute și cronice; al sifilisului în toate perioadele boalei.
Băi de lumină, Diatermie
Microscopie
Cons.: 8-10 a.m. și 2-9 seara
Iași, str. Cuza Vodă No. 42
vis-à-vis de Camera de Comerț

Atențiune
Facem cunoscut publicului că s'a deschis în
str. I. C. Brătianu No. 131
(alături de farmacia Racovitza)
un magazin creștin de sicrie
și articole pentru înmormîntări
Tot odată aduc pe această cale, la cunoștința publicului că biroul dricurilor este obligat a servi pe oricine, indiferent de unde a luat sicriul.
F. HAUSNER

Pentru a evita usturimea săpunului prost în baie întrebuințați numai **Săpunul de migdale** ambalat în staniol, având inscripția respectivă și marca C. S. tipărite în Bleu.

DE INCHIRIAT în str. Sf. Atanasie No. 9, un apartament, 3 camere, apă, canal, lumină, curte, beci. Preț avantajos.

Expoziția Modei 24-27 Nov.
„Ritmica" str. Lăpușneanu 30. Intrare gratuită.

Teatrul Phoenix Marele turneu al trupei evreiești de operete din Viena în frunte cu marile vedete
Sevila Pastor și Erna Siegler cu un ansamblu extraordinar
Sâmbătă 19 Noembrie 1932 ora 10 seara PREMIERA
NEGRESA splendidă operetă în 3 acte de Lilien
Muzica de Max Holm
Duminică 20 Noembrie la ora 4 matineu se va juca
BEILA-BASE Cismăreasa
Comedie bufă la care se râde cu lacrimi
Seara la orele 10 fix Marele succes
COMEDIANTA
Operetă în 7 acte care s'a jucat in Capitală de 80 de ori

ULTIMA ORĂ

ŞTIRI POLITICE

Guvernul pune ţara

în slujba bancherilor străini. — O declaraţie a d-lui Gr. Iunian

Tg. Jiu 19.—Ieri a avut loc la Tg. Jiu o consfătuire a organizaţiei naţ-tărăniste de Gorj.

Cu acest prilej d. *Gr. Iunian* a făcut o serie de declaraţii din care reţinem:

— Acţiunea mea nu se datoreşte vre-unei nemulţumiri personale. Dimpotrivă; am fost rugat insistent să primesc un portofoliu ministerial. Dar am refuzat din cauză că nu mă împăcam cu programul economico-financiar al guvernului.

In loc ca guvernul să apere ţărănimea, *s'a pus în slujba bancherilor.*

Se duc tratative la Geneva; însă Geneva nu ne poate da decât ordinul de a reduce numărul funcţionarilor şi a spori impozitele. Asta nu poate fi o soluţie.

Un buget de 17 miliarde nu se poate realiza, căci ar însemna paralizarea vieţii româneşti.

*

Pentru mâne 20 Noembre a fost fixat congresul iunianiştilor la Câmpulung (Muscel). In acest scop s'a început propaganda intensă în j deţ.

Dar şi partizanii d-lui Mihalache pun tot felul de piedici, vroind să încurce acţiunea d-lui Iunian.

Reducerile bugetare

Consiliul de Miniştri s'a ocupat ieri de alcătuirea bugetului şi de hotărîrea Casaţiei în chestia Conversiunii agricole.

Astăzi după amiază, Consiliul de miniştri va examina în continuare, propunerile d-lui Madgearu pentru întăptuirea reducerilor bugetare.

Conversiunea

In ce priveşte Conversiunea agicolă, se aşteaptă raportul unei comisiuni de jurişti care va fi depus chiar astăzi şi examinat de către guvern.

D. deputat V. Rădulescu-Mehedinţi a înmânat ieri d-lui Maniu un memoriu privitor la hotărârea Casaţiei. Chestiunea va forma şi obiectul interpelărilor în parlament.

Audienţele la Palat

Ieri a fost primit în audienţă la Palat d. Octavian Goga.

Imediat a fost primit d. I. G. Duca şeful partidului liberal, care a discutat cu Suveranul timp de un ceas şi jumătate.

După audienţă, d. Duca s'a dus acasă la d. dr. Anghelescu unde a avut loc o consfătuire a foştilor miniştri liberali.

IN GERMANIA

HITLER E SIGUR CA VA FORMA GUVERNUL

Înştiinţări anticipate în străinătate

Berlin 19 — Preşedintele Hindenburg continuă consultaţiile politice. Ieri a fost primit d. Hugenberg, preşedintele partidului naţional-german; şi d. Kaas şeful Centrului.

D. Adolf Hitler a sosit la Berlin însoţit de d. Gregor Strasser. D. Hitler va fi primit astăzi după amiază de preşedinte. Rezultatul acestei audienţe este aşteptat cu mare interes.

*

„Deutsche Allgemeine Zeitung" scrie că singura soluţie posibilă este numirea d-lui Hitler în postul de cancelar. Naţional-socialiştii sînt gata să uite toate neînţelegerile din trecut, fiind dispuşi la o largă colaborare politică.

Ei nu vor schimba liniile mari ale guvernării de până acum; dar vor căuta să distrugă mişcarea comunistă.

*

Roma 19.— Fruntaşul hitlerist d. Goering, care se află la congresul Volta, a fost chemat telegrafic la Berlin şi a plecat cu un avion special.

D. Goering a declarat că Hitler va fi numit probabil cancelar; şi în acest caz d. Goering va lua departamentul externelor.

*

Geneva 19.— D. William Martin directorul lui „Journal de Genève, care se află la congresul Volta în Italia, a telefonat ziarului că guvernul german s'a constituit cu Hitler cancelar.

Faptul a produs vâlvă şi a sosit o desmînţire. D. Martin a lămurit redacţia ziarului că ştirea i-a dat-o la Roma chiar d. Goering care a specificat că el ia conducerea ministerului de externe.

Deasemenea, d. Goering a precizat că ştirea o are chiar de la d. Hitler.

Saarul cere unirea cu Germania

Berlin 19 — Dieta regiunii Saar a votat o moţiune prin care cere unirea imediată cu Germania.

Tratatul de pace prevede că abea în anul 1935 se va face plebiscit în Saar, pentruca populaţia să decidă dacă vrea alipirea la Germania. Or din rezultatul ultimelor alegeri reiesă că peste 90 la sută din populaţie e credincioasă Reichului. Acest lucru poate fi considerat ca un adevărat plebiscit; şi alipirea se poate face imediat.

Trotzki la Marsilia

Paris 19.—Vaporul care transportă pe Leo Trotzki a făcut ieri escală la Marsilia. S'au luat măsuri severe pentru izolarea fruntaşului comunist.

In cea mai mare discreţie, Trotzki a fost transportat la un hotel din oraş, neavând voe să părăsească odaia.

In jurul unor incidente

de la Teatrul Naţional

Direcţia Teatrului Naţional din Iaşi ne trimite următoarea lămurire:

„In privinţa incidentelor care au avut loc aseară la reprezentaţia trupei de operete Rabega, în afară şi la ieşirile dinspre balcoane şi galerii, — direcţia teatrului a făcut o anchetă din care rezultă că nu studenţi ar fi vinovaţi de aceste regretabile incidente, ci oameni fără căpătâi cari profită de busculade pentru a intra gratuit la spectacole.

„Socotim că se aduce o nedreaptă acuzaţiune studenţimei, atribuindu-i-se astfel de comportări, de oarece nu numai că reprezentanţii studenţimii au dat asigurări direcţiei că nu vor tulbura niciodată bunul mers al vreunui spectacol, dar au şi dovedit aceasta participând cu o desăvârşită cuviinţă.

Acestea fiind lămurite, direcţia Teatrului aduce la cunoştiinţa publicului ca a luat măsuri pentru evitarea acestor penibile incidente".

Furtuna se menţine

pe Marea Neagră

Constanţa 19 — Un vas francez încărcat cu petrol a plecat acum trei zile spre Orient. Deatunci n'a mai ajuns la destinaţie. E teamă că s'a scufundat din cauza furtunei cumplite care bîntue pe Marea Neagră.

*

Vaporul „Dacia" a plecat din Constantinopol spre Constanţa. Dar din pricina furtunei, s'a înapoiat în Bosfor. Vaporul are axa ruptă la o helice.

x Poliţia cercetează pe Ana Bosu din str. Trei Erarhi No. 3, acuzată de Vera Verdeş din str. Smârdan No. 9, că i-a furat din casă o poşetă.

ORA 3

UN MORATOR GENERAL ?

IN LOC DE CONVERSIUNE

Buc. 19 — In urma hotărârii Casaţiei, se afirmă că guvernul pregăteşte un senzaţional proect de lege. E vorba de acordarea unui moratoriu general, în locul conversiunii.

Se spune că o comisiune de jurişti lucrează chiar la noul proect, pentru a-i da o formă perfect constituţională.

Un cinematograf din Bucureşti

distrus de incendiu azi dimineaţă

Buc. 19.—Un groaznic incendiu a izbucnit astăzi dimineaţă la cinematograful „Bulevard-Palace" din bulevardul Elisabeta. Focul a pornit dela casa de bilete şi cu repeziciune s'a întins asupra hollului, balcoanelor şi lojilor.

După jumătate de ceas flăcările au cuprins toată sala şi scena.

Intreg cinematograful a fost distrus de incendiu. Pagubele sânt foarte mari. Cauza focului ar fi un scurt circuit electric.

D. Brătianu refuză împăcarea cu d. Duca

Buc. 19 — Astăzi s'a întrunit comitetul central al partidului georgist. D. George Brătianu s'a pronunţat pentru menţinerea stabilizării.

A combătut noul proect de lege etectorală şi a cerut asanarea datoriilor.

La sfârşit d. Brătianu a declarat că refuză categoric împăcarea cu d. Ducu.

Goana după un hoţ

Un poliţist ucis în Capitală

Buc. 19.— O urmărire cu peripeţii a avut loc în marele imobil din str. Sf. Vineri 22. Un hoţ a încercat să jefuească locuinţa d-lui Leon Braunştein. Acesta a dat alarma şi au sosit mai mulţi gardieni.

In casa cu mai multe etaje s'a pornit o goană nebună, cu focuri de revolver. Poliţistul Popeanca, atins de un glonte, a murit pe loc. In cele din urmă hoţul a fost prins şi legat. El se numeşte Al. Constantinescu, un vechi client al poliţiei.

Alte fraude fiscale la Paris

Este implicat şi un conte

Paris 19.—Parchetul a descoperit noui fraude în dauna fiscului. S'a făcut o perchezţie la contele Champignac, corespondentul unei bănci din Geneva.

Contele plătia coupoanele în valori străine, fără a reţine impozitul legal. S'au lansat mandate contra vinovaţilor.

Atentat cu bombe la Barcelona

Barcelona 19.—La un magazin din centrul oraşului au făcut explozie două bombe. Au fost rănite 14 persoane. Se fac cercetări pentru descoperirea atentatorilor.

Complicaţii diplomatice cu Italia ?

Bucureşti 19 — „Cuvântul" crede a şti că, din cauza unor măsuri economice ale guvernului nostru, e pe cale a se produce serioase complicaţii diplomatice cu Italia.

Guvernul italian vrea să recurgă la represalii de ordin politic, care ar pune în cumpănă chiar pactul de amiciţie italo-român.

MARE INCENDIU

IN CENTRUL GALAŢILOR

Galaţi 19 — Astă noapte, un violent incendiu a izbucnit în str. Domnească, în plin centrul oraşului.

Focul s'a declarat la imobilul proprietatea d-lui comandor Niculescu, unde este instalat magazinul de maşini de cusut „Singer". Flăcările s'au întins vertiginos la magazinul ing. Macovei, la blănăria Goldenberg şi la depozitele Fliderman, făcând ravagii de milioane lei.

Prăvăliile erau asigurate pentru sume mari, unele în lei, altele în lire sterling.

Se fac cercetări amănunţite pentru a se vedea dacă nu-i vorba de opera unei mâni criminale.

LEGITIMIŞTII MAGHIARI

cer pe „regele Otto"

Budapesta 19.— Legitimiştii au organizat mari demonstraţii pentru zilele de 19 şi 20 Noembre, spre a impune proclamarea arhiducelui Otto de Habsburg ca Rege al Ungariei.

Demonstraţiile sânt prilejuite de faptul că arhiducele Otto împlineşte mâne vrâsta de 20 ani.

Se vor face slujbe în biserici; se vor depune coroane la mormântul eroului necunoscut; vor avea loc întruniri şi procesiuni pe străzi; iar la urmă un banchet politic.

O sălbătăcie

a comitagiilor

Silistra 19. — Bande de comitagii bulgari au apărut din nou terorizând judeţul Durostor.

In com. Cara-Abdulah, 8 comitagii au venit la casa unui locuitor, pentru a jefui. Au legat pe sătean, l-au uns cu petrol şi i-au dat foc. Apoi bandiţii au dispărut.

Un caz de supra-sensualism

Intre mătuşă şi nepot.—Un ofiţer îşi recamă cumnata

Chişinău 19. — D. maior Ioan Constant a introdus la Tribunalul local o reclamaţie senzaţională.

In reclamaţie, d. Constant arată că cumnata sa d-na Sofia Sicrieru în etate de 50 de ani, a sedus pe băiatul nevrăstnic Alexe Constant, nepot al Sofiei şi fiu al d-lui maior Constant.

Cererea tatălui conţine amănunte picante, inutil a fi reproduse. Reclamaţia mai precizează că d-na Sofia Sicrieru a sedus zeci de băeţi la Bucureşti şi la Iaşi.

Au fost interogaţi mai mulţi martori cari au declarat că doamna în chestiune a sedus în acelaş timp pe tinerii Serghei Leon şi Boris Slifca, trăind concomitent şi cu funcţonarul Păslaru.

Tinerii Constant, Leon şi Slifca au nevoe de un serios tratament medical sistemul lor nervos fiind zdruncinat.

Procesul Sofiei Sicrieru se va judeca în curând.

Colaborarea între hitleriştii germani şi cuziştii romîni

D. prof. Gh. Cuza invitat în Germania

Din cercurile cuziste se comentează cu viu interes invitaţia primită de d. Gh. Cuza din partea şefului naţional-socialiştilor germani, Adolf Hitler.

D. Gh. Cuza hotărâse să plece în Germania la 9 Septembrie, dar din cauza evenimentelor politice de acolo, vizita s'a amânat pentru începutul lunei Decembrie.

G. Gh. Cuza va fi însoţit în Germania de o delegaţie de naţ-socialişti: căpitan Fabricius Dr. Gust. Alex Ciran, avocat Emilian.

*

După cât se afirmă, scopul vizitei este de a cimenta raporturile între cele două organizaţii: germană şi română.

Profesorul ieşan va vizita toate batalioanele de asalt hitleriste din Germania, pentru a culege informaţii.

Şi imediat ce d. George Cuza se va înapoia în ţară, va organiza cuzismul în „batalioane de asalt" asemănător acelor hitleriste.

*

D. Gh. Cuza se va întâlni cu Adolf Hitler şi va discuta posibilitatea unei apropieri politice între Germania şi România.

Gr. Spiru

INFORMAŢIUNI

x **Starea sanitară** a Iaşului este satisfăcătoare. In ultimele 3 zile nu s'a declarat nici un caz de febră tifoidă sau scarlatină.

In spitalul „Izolarea" se află internaţi din nou 16 scarlatinoşi şi 18 bolnavi de tifos.

Cazurile peste acest număr sînt provenite din judeţ.

x *Timbrele de aviaţie.*— Incepând din ziua de 15 Noembrie s'au pus în vânzare noui timbre de aviaţie în valoare de 0.50 lei, 1 leu şi 2 lei. Mărcile sunt deaceaşi culoare ca cele actuale, dar sânt lucrate pe hârtie filigranată prevăzută cu citrul regal.

Timbrele vechi vor fi valabile până la 31 Decembrie 1932 şi vor putea fi schimbate până la 1 Mart 1933.

x Invalizii şi văduvele îşi cer pensia. — Un mare număr de invalizi şi văduve din războiu s'au strâns azi dimineaţă pe culoarele Administraţiei financiare şi s'au prezentat în corpore d-lui Mardare, interimarul d-nului administrator Florescu.

Ei au cerut să li se achite pensiile pe Noembrie şi cele trimestriale pe Octombrie.

Deoarece însă nu s'a primit azi nici un acreditiv, pensionarii acestia n'au putut fi satisfăcuţi.

Informaţiuni

x **Supărată fu pe mine**
Din senin, duduia Coca
Dar mi-a surîs, când i-am adus
Bomboane fine dela „MOCA".

x **Băcănia M. I. Clecner** din strada Anastasie Panu No. 23 vinde **Apă minerală de Răducăneni** cu 10 lei litrul.

x **Toate bunătăţile de sezon le găsiţi la Fraţii POGOR cu preţuri de reclamă.**

x *D. Profesor dr. C. Parhon va consulta la Iaşi Luni 21 şi Marţi 22 corent dimineaţa la spitalul Socola; iar după amează dela 3—5 în cabinetul d-lui Dr. Radu str. Alexandri).*

x Doctorul **Sebastian Pineles** specializat la Paris şi Viena în boli de copii şi sugaci consultă zilnic 8—10 dim. şi 2—5 d. a. în str. Şcoalei de Arte 9 etaj (lângă soc. Sport şi Muzică).

x Femeilor gravide şi mamelor tinere, apa naturală purgativă FRANZ IOSEF din Budai, le asigură activitate regulată a stomacului şi intestinului. Medici specialişti în bolile de femei, au constatat că apa naturală FRANZ IOSEF din Budai, au avut în cele mai multe cazuri efecte sigure şi fără dureri. Se găseşte spre vânzare în farmacii şi droghării şi prăvălii.

x Agenda Dv. pentru anul 1933 este **„Cartea Românească"**, Fabricaţie proprie, completă în piele, execuţie ireproşabilă şi totuşi numai cu lei 80.

x **După cum se poate constata** din numeroasele informaţiuni medicale, cu Tabletele Togal s'au obţinut rezultate foarte remarcabile la Reumatism, sciatică, lumbago şi răceli (gripă). Togal ul acţionează întotdeauna repede neproducând niciodată fenomene secundare neplăcute şi tocmai prin aceasta prezintă un mare şi preţios avantaj asupra celorlalte preparate similare.

x Nu vă lăsaţi amăgiţi când mergeţi să cumpăraţi galoşi şi şoşoni! Cei interesaţi vă pot convinge pentru nu importă ce mărci, Dvs. fiţi însă cu băgare de seamă şi cereţi cu insistenţă numai marca mondială „QUADRAT" RIGA, care corespunde în totul dorinţii dvs. adică: formă, eleganţă, durabilitate, preţ ieftin, lucru recunoscut pe tot globul.

DOCTOR
SOLO SCHREIFEL
Boli interne, Boli de piele venerice-syfilis
Raze Ultra-Violete, Diathermie Microscopie, Analize de singe
Consultaţii 8—11 ; 2—9
Dumineca, numai dimineaţa str. Anastasie Panu No. 70
(vis-a-vis de Palatul Administrativ)

PIERDUT buletinul de înscriere în Biroul Populaţiei din com. Neşcani jud. Lăpuşna cu No. 104 | 427 din 1928. Il declar nul şi fără valoare în mâinile oricui.
NAGHIA STRATAN
str. Cizmăriei 13

DE INCHIRIAT două camere şi bucătărie în imob. din Iaş str. V. Conta 6 (apartamentul fost ocupat de P. Neculau), liber acum. Informaţiuni: avocat I. Serafimi str. Sf. Sava No. 15.

Caut două camere

sau o cameră, antreu şi bucătarie, goale ori mobilate, aproape de Palat. Ofertele indicând toate detaliile, preţul, se vor adresa d-lui Stăvrescu, Hotel Schiller.

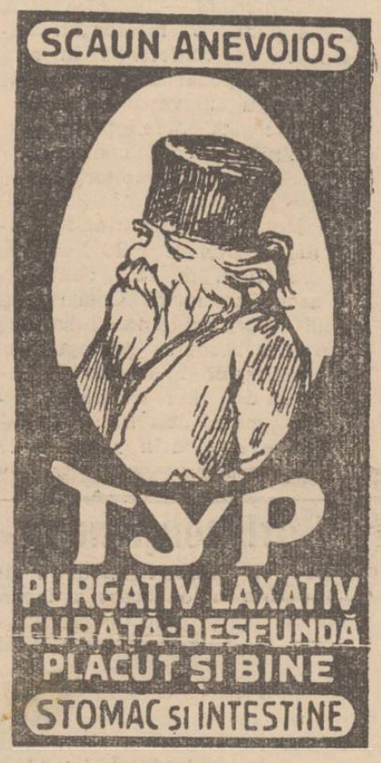

CAUT băiat mic, 16—17 ani pentru învăţătură la măcelărie. A se adresa str. Sf. Andrei 22 între orele 8-12 dim.

ANUL XXIX No. 7673

3 LEI EXEMPLARUL

MARȚI 22 NOEMBRIE 1932

ABONAMENTE
Lei 1000

Fundațiunea „Regele Ferdinand I"
București
Str. Știrbei Vodă 3
(Adm. Dom. Coroanei)

CAPUȘNEANU 37

OPINIA

ZIAR POLITIC COTIDIAN

BON No. 9
PREMIILE GRATUITE ALE ZIARULUI OPINIA

IDEI ȘI FAPTE

Protecția copilului

...Ochii micuțului elev străluceau de bucurie, sinceră cum o pot simți numai copiii. Venind acasă, uită să ceară de mâncare; ci se puse să depene mumei sale impresiile culese la școală.

— „Mamă, să fi văzut cât de fericiți erau cei doi copilași săraci, când le-am adus darurile noastre. Cu toții l'am ascultat pe domnul profesor și fiecare a adus câte ceva: cine un paltonaș, cine un costumaș, cine o pereche de ghetuțe. Sunt îmbrăcați ca și noi acuma și nu mai tremură de frig. Apoi, domnul profesor ne-a mulțumit și ne-a spus că am făcut o *faptă bună*".

...O faptă bună și demnă e într'adevăr ajutorarea aproapelui, greu încercat de soartă? Și da, și nu, când e vorba de a acorda un sprijin material unui nevoiaș matur, care ar putea să muncească și n'are unde sau nu vrea, pur și simplu. De când îi lumea, o filantropie, practicată interesat și strâmb, a încurajat lenevia și apucăturile rele ale unora și a contribuit la degradarea altora, a acelora lipsiți vremelnic de posibilitatea de a-și agonisi cinstit traiul.

De când cu criza, însă; de când cu șomajul teribil, s'au dat la brazdă și cei mai înverșunați adversari ai filantropiei.

— Ajutați copiii mai întâi de toate! Nu-i lăsați să moară de inaniție, să înghețe de frig!—lată ozincele sfinte care animă în prezent toate spiritele nobile de pretutindeni. Și pretutindeni — în Germania, ca și în Franța, în Anglia ca și Italia—ființează societăți pentru ocrotirea copilului.

In Iașul cultural oamenii sătui (căci mai sunt și de aceștia) privesc cu nepăsare la figurile plăpânde ale miilor de mardiri mici. In orașul nostru stau alături, pe aceiași bancă, un copil dolofan și unul slăbănog, un copil bine îmbrăcat și unul zdrențuros, un copil cu o geantă plină cu cărți și altul fără placă măcar!

Sunt timpuri grele — o recunoaștem. Copii săraci se numără cu miile. Și îmbrăcămintea-i excesiv de scumpă; la fel și cărțile didactice. Dar cât îi trebuie oare unui copil? Dacă nu's bani pentru achiziționarea unor lucruri noui, să se strângă lucruri puțin uzate; iar copii celor înavuțiți să fie învățați să-și împartă bucata de pâine cu tovarășul lor flămând.

Pentru toate însă, trebuie o organizare înțeleaptă, o îndrumare folositoare. Preconizăm, așa dar, ideia înființării unei societăți, sub denumirea de „Protecția copiluiui", după sistemul german, una pentru copii de toate confesiunile, dela toate școlile primare deocamdată.

Dacă societatea de azi înțelege să nu reacționeze la strigatele disperate ale oamenilor maturi flămânzi, — ea nu poate rămâne impasibilă față de suferințele copiilor.

Aceștia trebuesc ajutați, și cât mai grabnic.

I. L. BASARABEANU

Actualități politice

La ușa străinătății

Toată grija guvernului Maniu-Titulescu este îndreptată spre Geneva. Activitatea internă de guvernământ stagnează vădit D. Madgearu, în special, întârzie cu alcătuirea bugetului,... fiindcă așteaptă „colaborarea tehnică" a Ligii Națiunilor.

Ceia ce ne poate însă oferi Geneva, a sintetizat-o foarte clar d. Gr. Iunian: ordinul de a reduce numărul funcționarilor și de a spori impozitele,—recomandațiuni inumane și imposibile în situația de astăzi a societății românești.

Evident, Geneva nu este un organ executiv și nu dispune de posibilități materiale pentru a ajuta efectiv o țară. Geneva poate face anchete și statistici în baza cărora să intervie la bancherii străini, sprijinindu-ne cererea unei păsuiri de plată. Nu poate însă impune păsuirea. Și atunci, la ce ne trebue Geneva? Putem trata direct cu creditorii, — ceia ce de altfel o și facem. Și dacă nu obținem rezultatul dorit și absolut necesar, n'am avea nici dela Geneva vre un folos. Civa trebui să ne bizuim pe voința și temeritatea noastră; pe conștiința superioară a intereselor naționale.

De ce atâta exagerată umilință la ușa străinătății?

Haosul legislativ

Pe vremuri, legile în țara aceasta nu se schimbau atât de des ca în ultimii ani. Diverse organizări ale serviciilor publice rămâneau ne schimbate ani de zile. Astăzi modificările (și încă „fundamentale") se produc la fiecare 6 luni.

Năravul politicianist era însă acelaș acum 50 ani, ca și astăzi. Numai că pe vremuri regimurile țineau mai mult: cel puțin 4 ani, și uneori chiar 12 ani. Astăzi guvernele se schimbă la an. Și la fiecare schimbare de regim, se întorc toate legile cu susul în jos.

De aceia astăzi haosul legislativ este enorm, față de vremurile dinaintea războiului. Și dacă vom merge tot așa, vom cădea în anarhie iremediabilă. X.

Inimi artificiale

O senzație în chirurgie

Se știe că medicii ruși Bruhacenco și Jancowschi au inventat un aparat denumit „inimă artificială".

Ziarul „Vecernia Moskva" din Moscova publică un interesant interviu cu profesorul N. N. Terebinschi, directorul institutului pentru transfuziunea sângelui.

Terebinschi are în laboratorul său mai mulți câini, care trăesc de doui ani cu inimi artificiale.

Profesorul Terebinschi a declarat că în cazul când va reuși să împedice închegarea sângelui, introducerea altor inimi se va putea efectua și oamenilor.

De notat că operația nu durează, decât patru minute jumătate, în care timp profesorul a reușit să așeze inima artificială, aplicând miraculosul aparat; să facă până la 17 cusături și o transfuziune de sânge.

STRADA IMPERIULUI

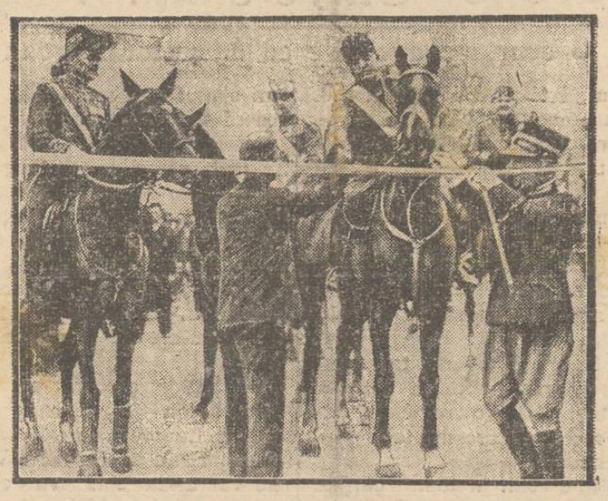

Cu prilejul jubileului fascist, s'a creiat la Roma un nou bulevard, simbolic denumit „strada imperiului". In clișeu, Mussolini, călare, tăind panglica din fața străzii și inaugurând astfel noul bulevard.

DIN TOATA LUMEA

Sărutul și semnalul de alarmă. — Un caz nostim s'a întâmplat acum câtva timp în trenul Viena-Graz. La un moment dat trenul a fost oprit în plin câmp prin tragerea semnalului de alarmă.

Controlorul a constatat că semnalul a fost tras de către o tânără domnișoară H. W., deoarece domnul L. T. cu care se afla singură în compartiment, a încercat s'o sărute.

S'a încheiat cuviincile procese verbale și cum niciuna din cele două persoane din vagon n'a consimțit să plătească amenda, cazul a ajuns în fața justiției. Tribunalul a dat o sentință originală: a obligat domnișoara să achite suma către căile ferate, acordându-i însă în același timp o despăgubire egală cu amenda din partea domnului nepoliticos. Astfel, pe drept cuvânt, ziarele vieneze se întreabă dacă o sărutare poate fi cumpărată în tren cu prețul taxei pentru un semnal de alarmă!..

*

1087 lămâi și 2394 mere — La spitalul din Linz (Austria) s'a aplicat un tratament curios unui bolnav, anume Fritz Grünbaum. Acesta, suferind de stomac, nu putea să suporte decât două mâncări: compot de mere și lămâi. Orice altă hrană agrava boala.

Medicii, constatând acest fapt, au prescris un regim special din cele două feluri de fructe. Și astfel, de opt zile de când se află în spital, pacientul a consumat nu mai puțin decât 1087 lămâi și 2394 mere.

Deocamdată regimul alimentar nu poate fi schimbat. Și dacă modul de hrană va continua, bolnavul va ajunge oarecum celebru prin acest straniu record de mere și lămâi...

*

Animalele și muzica. — In cele mai bune ferme de vaci din Elveția și Olanda, s'au introdus aparate de radio. In multe regiuni din Franța și Germania poți vedea cum căruțașii cântă din harmonici, în timp ce caii trag vehicolul greu încărcat. Deasemenea în unele stupării din Anglia și Danemarca s'au introdus muzicuțe automate lângă căsuța albinelor.

Această „propagandă sonoră" în lumea zoologică, se explică prin ultimele constatări făcute de cei mai renumiți specialiști din Apus.

Aceștia au observat că muzica are o influență admirabilă asupra puterii de muncă a animalelor. In acompaniament de muzică, caii trag mai bine, vacile dau lapte mai mult, albinele fac miere mai gustoasă. Sânt constatări pe care experiența le confirmă în totul. Și astfel muzica tinde să se răspândească din ce în ce mai mult în lumea animalelor.

*

Nevasta în lanțuri — La Szagyar, în Ungaria, a fost arestat țaranul Ianosz Berecznyi, în etate de 82 ani. Acesta s'a însurat acum opt luni și de atunci își ține nevasta în lanțuri.

De o gelozie feroce, Ianosz se teme de necredința femeii. Și deaceia, când pleacă de acasă, o leagă în lanțuri și o închide în odaie. Nemai putând suporta asemenea chinuri, beata soție a reușit să apeleze la vecini, care au înștiințat autoritățile.

Și în felul acesta, acum, nevasta-i liberă și bărbatul închis!..

Voiajul lui Trotzki

Vizitarea Suediei și Norvegiei

Am anunțat că Trotzki a pornit cu vaporul „Praga" dela Constantinopol spre Marsilia. Fostul conducător sovietic, care călătorește sub numele de „Leon Sedoff" n'are voie să părăsească cabina de pe vapor, la ușa căreia se află postați în permanență doi polițiști.

Dela Marsilia, cu trenul, Trotzki se va duce până la Dunkerque, iar de acolo, cu vaporul, până în Danemarca. După o scurtă ședere la Copenhaga, Trotzki va pleca să viziteze Suedia și Norvegia. In acest scop a obținut autorizația necesară, cu singura condiție de a nu face niciun fel de propagandă cu caracter politic.

ASISTENȚA SOCIALĂ PE CALE SĂ SE DESFIINȚEZE

în țara românească

Primejdia tuberculozei.—Constatările d-lui dr. C. Gancevici

Se discută mult în localitate chestia bolilor contagioase cari bântue Iașul.

Parcă se dă însă atenție insuficientă uneia din cele mai periculoase maladii care subminează societatea: *Tuberculoza.*

Ne-am adresat distinsului specialist d. *Dr. C. Gancevici* medicul primar al Sanatoriului Bârnova.

D-sa ne declară:

— „Asistența socială este pe cale de a se desființa în țara noastră. Lupta înverșunată dusă de atâția ani pentru trezirea conștiințelor, este astăzi aproape pierdută. Se dau prea puține ajutoare pentru tuberculoși. Am arătat acesta și la congresul pe care l'am avut la București".

D-rul Gancevici ne arată apoi că singurul ajutor pe care-l poate da astăzi medicul unui bolnav, este de a prescrie o rețetă gratuit. Or aceasta nu înseamnă un ajutor efectiv pentru tuberculos. Bolnavul trebuește să fie internat în Sanatoriu și să i se dea asistență completă și gratuită.

— „La Bârnova, continuă d. dr. Gancevici, pentru 80 de paturi am peste 100 bolnavi, și se prezintă zilnic alții cari trebuesc internați, dar n'am unde-i primi.

„In ședința consiliului de higienă când d. Răscanu a insistat asupra bolilor venerice cari capătă o extindere crescândă, i-am arătat că avem mai multe cazuri de tuberculză cari prezintă mult mai mare pericol pentru individ și pentru societate, și totuși nu se iau măsuri. Boala și sărăcia ne subminează. Asistența socială n'a fost niciodată bine organizată de către guvern. Chiar atunci când ne-am pus toate speranțele într'un ministru, el ne-a provocat cea mai mare decepție.

Cine știe unde vom ajunge dacă nu se vor lua măsuri".

*

Doctorul Gancevici este un pasionat în lupta pentru profilaxia tuburculozei. Cine îl cunoaște mai îndeaproape știe câte sacrificii a făcut în această direcție.

Dar un om singur nu poate înfăptui ceia ce incumbă oficialității și societății intregi.

D. Zelea

Demonstrațiuni violente

contra moștenitorului Angliei

Cu prilejul sosirii prințului de Wales la Belfast s'au înregistrat demonstrațiuni violente, deși poliția luase întinse măsuri de pază.

Republicanii irlandezi au încercat să bombardeze cu pietre automobilul prințului. Afișe care reprezintau figura moștenitorului tronului, au fost rupte și aruncate în foc. Mai mulți gardieni și conductori de tramvaie, care purtau o insignă specială cu chipul prințului, au fost grav maltratați.

Intre manifestanții republicani și poliție s'au produs în câteva cartiere din Belfast ciocniri sângeroase. Spitalul a căpătat noui răniți și arestul noui pensionari. Aceasta ar fi până acum prima demonstrație ostilă la adresa prințului de Wales.

Unde este Greta Garbo?

La Paris, Viena, sau Budapesta

La Viena se răspândise știrea că Greta Garbo ar fi sosit la hotel Bristol. Ea și-a dat un nume fals, Erna Kaiser, susținând că e o dansatoare de varieteu. Vedeta purta o voaletă puțin transparentă, așa că n'a putut fi recunoscută.

In aceiaș zi s'a anunțat din Budapesta că Greta Garbo a descins în capitala Ungariei, unde păstrează cel mai strict incognito. Deocamdată n'a părăsit camera de hotel, de teama fotografilor și ziariștilor.

Dar tot în aceiaș zi ziarele parisiene au adus știrea că celebra actriță a sosit în metropola Franței. In registrul hotelului a trecut un alt nume suedez, cu mențiunea „profesoară". Vedeta ar purta perucă neagră, ochelari cu ramă mare, o rochie închisă de lână, botine mari de turism și un baston subțire.

Așa dar, Greta Garbo e pretutindeni!.. Și adevărul este că nimeni nu știe precis unde se află marea actriță.

Cum sîntem informați

Și cum se trag concluzii

Ziarul „Curentul" cu data de 9 Noembrie a. c. publică un articol intitulat „Pentru Conversiunea urbană" în care, chiar dela început arată următorul caz:

„Ci era a arătat cazul unei debitoare din Caracal, care, a împrumutat 220 de mii lei și este executată forțat pentru suma de 600.000 lei, fiind amenințată ca însuși imobilul ipotecat, în valoare de 4 milioane să fie scos în vânzare. Cazul din Caracal și altele la fel din diverse orașe din țară, se reeditează aidoma în operațiunile practicate pe o scară extrem de întinsă de *„Creditul Funciar Urban"*.

In aceiași zi, 9 Noembrie, ziarul „Universul" publică darea de seamă a întrunirei ținută de „Frontul Asanării Urbane" în care unul din cuvântători a adus acelaș exemplu. Citâm textual:

„D. IOAN I. EFTIMESCU, secretarul general al asociației „Asanarea Urbană" arată cazul revoltător al unei debitoare din Caracal, care a împrumutat 220 mii lei de la preotul Florescu din acel oraș și care o execută forțat pentru suma de 600.000 lei, voind a pune mâna pe acel imobil ce valorează 4.000.000 lei".

E clar: cazul citat la Caracal, e un împrumut particular—dar.. a fost mai comod ca ei să fie pus în sarcina Creditului Urban (Bucureș'i) pentru interesul cauzei.

Așa se scrie istoria. Cz.

RECENZII

«ORAȘUL-GRĂDINA» AL MOLDOVEI

„BOTOȘANII IN 1932" — O ADMIRABILĂ MONOGRAFIE de inginer ANDRIESCU-CALE

„Botoșanii în 1932" este titlul unei voluminoase schițe monografice, editată de Secția Botoșani a Ligii Culturale și alcătuită cu concursul celor mai proeminente figuri ale intelectualității botoșănene.

Dintre lucrările de acelaș gen, apărute în anii de după război, unele din inițiativa institutului de editură „Cultura națională", altele din inițiativa a câte unui băștinaș, sau a vre-unui îndrăgostit de trecutul și pitorescul orașului în care sălășluește, trebue să mărturisim că monografia aceasta a Botoșanilor este una dintre cele mai meritoase.

In paginile ei, scrise cu căldură și cu o vădită râvnă de a înfățișa toate aspectele interesante ale acestui frumos oraș, găsim indicațiuni istorice semnate de d. N. Iorga și de d. Tiberiu Crudu. Găsim indicațiuni orografice și hidrografice date de d. prof. I.V. Luca.

Găsim date asupra desvoltărei comerțului și industriei date de d. N. V. Adam; asupra agriculturei date de d. I. Popescu Greaca, asupra situațiunei și progresele din punct de vedere sanitar, date de d-nii Dr. Băcăuanu și Șipoteanu; asupra situațiunei și desvoltărei culturale pe toate tărâmurile, asupra alcătuirei și mersului administrației, asupra stărei și desvoltărei drumurilor, asupra stărei și desvoltărei educației fizice, asupra justiției și armatei.

Găsim apoi foarte interesante date etnografice asupra populației Botoșanilor și asupra personalităților de frunte care au cinstit și cinstesc prin activitatea lor orașul acesta, în care și-au petrecut anii copilăriei și unde au lăsat pe atâția din îndrumătorii primilor pași ai lor în viață.

Aflăm astfel că Botoșanii au dat țărei și societății oameni de o înaltă cultură și valoare morală ca profesorii universitari Ion Simionescu, Dr. Iacobovici, N. Iorga și Popovici-Bâsnoșanu, Dr. Antipa membru al Academiei, Dr. Gh. Sava Director Soc. Petrolifere „Steaua Română", Prof. Em. Severin dela Politechnica din București, pe scriitoarea Sofia Nadejde și pe pictorii Aurel Bordenache și Petru Troteanu.

Printre studiile documentare, care dau o valoare deosebită acestui volum, din punctul nostru de vedere, vom menționa:

Comerțul și Industria din nordul Moldovei al d-lui N. V. Adam.

Istoricul serviciului sanitar din jud. Botoșani al D-lui Dr. Băcăoanu.

Serviciul sanitar al Jud. Botoșani al d-lui Dr. Șipoteanu.

Situația drumurilor în jud. Botoșani al d-lui ing. Tudor.

Județul Botoșani din punct de vedere agricol al d-lui Popescu.

Românii de neam armenesc al D-lui Christian Ciomac.

Evreii, Lipovenii și Catolicii, al D-lui Tiberiu Crudu și Târgul fânei și al mezelurilor de d. T. Crudu.

Lucrarea este bogat ilustrată cu vederi ale diferitelor monumente și clădiri importante și cu portretele mai tuturor acelora cu care se mândresc Botoșănenii.

Șase reproduceri foarte reușite de pe pânzele pictorului Troteanu ne pun în contact sufletesc cu acest fin mânuitor al penelului și desăvârșit interpret al sufletelor personajelor pe care ni le înfățișează.

O satisfacțiune măgulitoare s'a dat celor opt șefi ai celor opt part de politice, care își împart aspirațiile și ideologia Botoșănenilor și ale căror portrete încheie vremelnic această minunată monografie.

Nu putem sfârși aceste rânduri fără a menționa și admirabila colecțiune de planșe, cu schițele a numeroase monumente istorice și clădiri, a d-lor Căpitan A. Gheorghiu și prof. Marcel Clinescu. intitulată, *„Botoșanii care se duc"* și apărută în 1927 și care, împreună cu monografia întocmită de Liga Culturală, constituesc o strălucită exteriorizare a unui suflet colectiv puternic închegat.

Acestui legământ sufletesc se datorește desigur și înființarea „Cercului Botoșănenilor stabiliți la București" și care și-a propus să urmărească de aproape viața și desvoltarea Orașului Botoșani și să sprijine și să îndrumeze pe toți tinerii botoșăneni meritoși.

Noi dorim ca atât *„Botoșanii care se duc"* cât și *„Botoșanii în 1932"* să fie verigile puternice ale unui lanț, care să prindă și să încleștezе într'o acțiune puternică și durabilă acest suflet colectiv al Botoșănenilor de pretutindeni pentru înălțarea neasemuitului lor oraș, care apare vizitatorului străin ca *cel dintâi oraș-grădină* al Moldovei.

In pag. 4-a:

ULTIMA ORA

telegrafică și telefonică

Parchete de stejar

neîntrecute în execuție și frumusețe **cu prețuri foarte eftine**
garantat uscate

s'au pus în vânzare la

Fabrica de cherestea S. Weissmann

Șos. Moara de foc 22—26. Tel. 229 și 272
Comenzile se pot face și în **Str. Căpitan Păun No. 16** unde se pot vedea și modele diferite.

QUADRAT

Atelierele

MAREK

Se vând parțial motoare, strunguri, schapinguri, bormașine, ciocan Ajax, forje, **mașini de tăiat ghevint, menghine, transmisii, lagăre cu rulmenți, scule de tot felul,** cu prețuri foarte avantajoase.

A se adresa : **WEINȘTEIN str. Anastasie Panu No. 17.**

VECHIUL MAGAZIN DE FERERIE

„Frații WACHTEL"

Strada I. C. Brătianu No. 137
vis-a-vis de Epitropia Sf. Spiridon casele dr. Negel

anunță onor. clientela sosirea unui transport de **Sobe și mașini de gătit** a renumitei fabrici „Schriamm, Hütti" marca „Toplet"; **garnituri pt. sobe, cocs, cărbun de forja ; instalațiuni complecte pt. băi ; țevi de plumb galvanizate și negre,** precum si toate articolele din branșa fierăriei.

Nevoile Universității ieșene

O scurtă convorbire cu d. rector Bogdan

L'am întâlnit pe d. rector P. Bogdan, abea venit din București, unde a avut loc întrunirea rectorilor tuturor Universităților din țară.

Cum s'a stabilit legea cumulului ?— îl întreb pe d. Bogdan.

— La fiecare profesor cazul variază după împrejurare. Unora li s'a acordat dreptul de cumul ; în altora nu.

— Pentru Universitatea noastră ce ați mai obținut ?

— Instituția culturală din Capitala Moldovei are multe și presante nevoi.

Am intervenit în toate părțile. In special ne trebuie fonduri pentru păcură și gazolină. Promisiuni, mi s'au făcut multe. Să vedem ce ni se va acorda. D. profesor Andrei m'a asigurat că va veni la Iași să se convingă personal de ce este nevoie, pentruca apoi să procedeze în consecință.

In orice caz, te asigur de un lucru : în ceiace privește căminurile, normala lor funcționare este asigurată.

— Ce credeți despre alegerea de mâne ?

— Mâine, precum se știe, se va proceda la alegerea noului rector. Lupta va fi îndârjită. Prognosticuri nu se pot face. Voturile ne vor arăta cine va conduce deacum înainte Universitatea ieșană.

admar

Seducătoarea din Chișinău

a încercat să se sinucidă

Chișinău 21.—Am relatat reclamația senzațională a d-lui maior Constant contra cumnatei sale d-na Sofia Sicrieru, căreia i se aduc învinuiri grave în legătură cu seducerea mai multor tineri.

După ce a fost interogată de judele de instrucție, d-na Sicrieru a plecat la Soroca, la bărbatul ei, procuristul băncii „Basarabia". Aflând însă acolo că bărbatul a intentat acțiune de divorș, d-na Sicrieru a încercat să se sinucidă, înghițind o puternică doză de otravă. Starea ei e gravă.

Cor.

GRAVE EPIDEMII DE TIFOS

Ravagiile în jud. Roman — Serviciul sanitar fără mijloace de combatere

D. dr. Cazacu, directorul regiunii sanitare, a fost informat că în circomscripția Dămienești, din județul Roman, au isbucnit două grave epidemii: tifosul exantematic și febra tifoidă.

Numai într'o singură comună, a Porcești, — s'au înregistrat 40 cazuri de tifos exantematic.

Deasemenea pavilionul de izolare de la spitalul din Dămienești, e plin de bolnavi de febră tifoidă.

D. dr. Frandin, medicul circomscripției, luptă din răsputeri, dar n'are mijloace suficiente pentru combaterea epidemiilor.

D. dr. Cazacu a intervenit telegrafic la minister, pentru a se acorda circomscripției ajutorul necesar.

D.

Solemnitatea dela Cetățuia

Sfințirea noului clopot al Mânăstirei

Ieri a avut loc Mânăstirea Cetățuia solemnitatea sfințirea unui clopot enorm, de aproape o mie de kg., ce a fost lucrat în atelierele de turnătorie „Pascu".

Serviciul religios a fost oficiat de preoți: Ilarion Bălăiță, Damaschin, Gheronte Gheorghiu, Varzare, Grigoriu, Dragomirescu, în frunte cu P. C. protoringhel Teodosie Bonteanu.

Răspunsurile au fost date de corul „Oastei Domnului" și de corul Mânăstirii.

După serviciul religios, asistența, în frunte cu clerul, a ieșit în curtea Mânăstirii, unde pe doi drugi de stejar era așezat clopotul. Acolo s'a oficiat serviciul sfințirii.

Apoi asistența s'a adunat în sala de recepție, unde a avut loc o agapă.

In tot timpul mesei, corul Mânăstirii a intonat cântece religioase.

Luând cuvântul P. C. protosinghel Teodose Bonteanu, arată cum s'a confecționat clopotul și și aduce mulțumiri ziarului „Opinia", care a contribuit în acest scop.

Mai vorbesc apoi părintele stareț al Mânăstirii Hlincea, d. Pascu Ghetler, constructorul clopotului și alții.

*

Tot ieri a avut loc la Mânăstirea Cetățuia și trecerea la călugărie a fratelui Armia Vasile, punându-i-se numele Vichentie.

Gr. Spiru

INFORMAȚIUNI

x S'a anunțat că actualul director c. l. r. d. general M. Ionescu, va fi numit comandant al Corp. II armată.

Faptul nu este însă definitiv stabilit. La acest înalt comandament candidează și d. general Ștefănescu-Amza, fost ministru al armatei.

x In vitrina agenției Wagons-Lits din Piața Unirei sunt expuse fotografiile vagoanelor-salon Pullman (interior), cu care ieșenii vor pleca la București, în excursiunea organizată de ziarul „Opinia".

x Primăria a fost sesizată de un denunț, cum că în magaziile unei mori ieșene s'ar afla numeroase vagoane de orz, care urmează să fie amestecat cu făina integrală.

D. primar Bogdan a cerut autorizare a unei descinderi. De notat că orzul costă 16.000 lei vagonul, iar grâul circa 60.000 lei.

x Săteanul Anton Martinaș din Săbăoani (Roman) și-a reclamat parchetului soția și cei trei copii, acuzându-i că-l maltratează și-i silesc să doarmă noapte într'un șopron.

x Cafegiul Lupu Steinberg din str. V. Conta a fost dat în judecată, pentru practicarea jocurilor de noroc.

x Am relatat că la poliția gări Pașcani a fost bătut acum câteva zile locuitorul Grig. Gherghere din Roman.

In stare gravă el a fost internat în spitalul Precista-Mare, unde a sucombat.

Parchetul de Roman a dispus autopsia cadavrului.

x Inaintea comisiunii compusă din d-nii : profesor dr. P. Anghel, președinte ; I. Bălteanu și dr. Trosc, membri, și-a susținut cu succes teza de doctorat în medicină și chirurgie d. Hună Froim.

Juriul examinator a felicitat pe tânarul medic.

x D. I. Mihalache, ministru de interne, care a fost operat de apendicită, a părăsit sanatoriul, fiind complect vindecat.

x La congresul „Volta" din Roma (Italia), d. C. Argetoianu a ținut o conferință despre criza economă că a Europei.

x Tribunalul Roman a condamnat la o lună închisoare pe sergentul de poliție I. Pătrașcanu, care a fost surprins pe când încerca să comită un furt în gara Roman.

Sergentul a făcut apel.

x Parchetul local a făcut apel contra sentinței tribunalului secția II, prin care au fost achitați muncitorii Aron Goldștein și M. Grubard ; iar Șmil Goldenberg a fost condamnat la 6 luni închisoare.

x Cercetările făcute de organele polițienești din Iași în legătură cu dispariția avocatului Turce Neculae din București str. 11 Iunie 62, fost funcționar la creditul funciar rural, acuzat de fraude, au rămas fără rezultat.

Poliția a înștiințat în acest sens parchetul local.

x *Intrunire averescană.*— Sâmbătă seara averescanii ieșeni s'au întrunit la clubul din str. Lăpușneanu, pentru a primi raportul membrilor care au participat la ședința Comitetului executiv.

D. Petre Pogonat, președintele organizației, aduce ieșenilor salutul mareșalului Averescu. Redă apoi în rezumat cele discutate la întrunirea Comitetului central.

Au mai vorbit d-nii general Popovici, N. Petrea, E. Constandache, etc.

S'a hotărât începerea propagandei la sate în vederea alegerilor comunale.

Informațiuni

x *D. Profesor dr. C. Parhon va consulta la Iași Luni 21 și Marți 22 corent, dimineața la spitalul Socola ; iar după amează dela 3—5 în cabinetul d-lui Dr. Radu str. Alexandri).*

x Nu vă lăsați amăgiți când mergeți să cumpărați galoși și șoșoni ! Cei interesați vă pot convinge pentru nu importă ce mărci, Dvs. fiți însă cu băgare de seamă și cereți cu insistență numai marca mondială „QUADRAT" RIGA, care corespunde în totul dorinții dvs. adică : formă, elegantă, durabilitate, preț ieftin, lucru recunoscut pe tot globul.

x **Dr. Gancevici** *consultă Boale de piept : Luni, Mercuri, Vineri, orele 1—4 str. Cismăriei 21.*

x Intrebuințați **DALIN** antinevralgic puternic și nevatămător. Cu Dalin trece imediat durerea de cap, nevralgii, dureri de măsele, junghiuri, dureri reumatice și dureri reumatice și dureri provenite din răceală. Remediu suveran contra Gripei. Dalin înseamnă alinare, liniște, odihnă. Depozit farmacia Dr. Beceanu.

Convocare

Se face cunoscut Membrilor Jockey-Club din Iași, că sunt convocați în adunarea generală extraordinară pe ziua de 3 Decembrie 1932 ora 19, pentru alegerea unui nou comitet.

Caut două camere

sau o cameră, antreu și bucătărie, goale ori mobilate, aproape de Palat. Ofertele indicând toate detaliile, prețul, se vor adresa d-lui Stavrescu, Hotel Schiller.

PRIMARIA MUNICIPIULUI IAȘI

PUBLICAȚIUNE

No. 36372 din 19 Nov. 1932

Se aduce la cunoștința celor interesați că în ziua de 1 Decembrie a. c. ora 11 dimineața se va ținea în localul acestei Primării situată în Iași str. Alexandri No. 14 licitație publică pentru închirierea unui teren situat în str. Uzinei colț cu str. Săulescu în suprafață de 1750 m. p.

Licitația se va ține în conformitate cu art. 88—110 inclusiv din legea Contabilității Publice, regulamentul Oficiului Central de Licitații și normele publicate în Monitorul Oficial No. 127 din 4 Iunie 1931, și va începe dela 5000 lei anual.

Toate persoanele care vor lua parte la licitație vor depune pe lângă ofertă și o garanție de 5 la sută din valoarea sumei oferită

x Crema Knasya face să dispară ridurile (sbârciturile) feței. Depoz i Farmacia Polak str. Ștef. cel Mare

Intrunirea voiajorilor

din localitate

Sindicatatul voiajorilor ieșeni a ținut ieri o întrunire la sediul din str. Mârzescu. Au luat parte și d-nii Ion Botez, senatorul Camerei de Comerț, Fred Șaraga, Isac Moscovici și Maurice Brauchfeld din partea Camerei de Comerț.

Au vorbit d-nii S. Șmilovici, președintele sindicatului, d. Croitoru, Rudolf, Grinberg, etc. cerând să se facă intervențiile necesare pentru a se reduce prețul abonamentelor pe căile ferate ; să înceteze dificultățile ce se fac în gara Iași, cu bagajele de mostre și să se ajutoreze voiajorii șomeri.

D. I. Botez a promis că chestiunea ieftenirii abonamentelor va fi discutată la Senat, iar dezideratele locale vor fi satisfăcute în marginea posibilităților.

D-nii Botez, Șaraga, Moscovici și Brauchfeld au fost cooptați ca membri de onoare în sindicatul voiajorilor.

SPORTUL

CAMPIONATELE REGIONALE DE BOX

Aseară, în sala „Sport și Muzică", s'au disputat matchurile finale de box pentru campionatele regionale.

Juriul reuniunii a fost compus din d-nii : Locot. Eugen Toporescu, Fotea și Ultimescu ; iar medicul reuniunii d. dr. Hofmann.

Primul match între Florescu și Taler, categoria Muscă, s'a terminat cu victoria lui Florescu. La categoria Cocoș, Smolinschi câștigă în primul rond, prin abandonarea lui Goldștein. Lică Popescu este declarat campion la categoria pană, prin neprezentarea adversarului.

Deasemenea, în lipsa de adversari, au fost declarați campioni ; Băncescu la categoria ușoară-Stoica la semi-mijlocie, Zahman la mijlocie și Racovițză la categoria semi-grea.

Au urmat apoi exibiții în câte două ronduri între Smolinschi și Florescu, Lică Popescu-Zalman, Băncescu contra Gutman și Stoica-Racovițză. Matchurile au decurs într'un tempo atractiv, iar boxeurii au fost răsplătiți cu numeroase aplauze.

*

Matchul de foot-ball pentru campionat, rejucat ieri între „Textila" și „Macabi-Hakoah", s'a terminat cu 2—1 (0—1) în favoarea „Textilei".

Nanu

x La Roman prețul pâinei albe a fost fixat la 9 lei, iar pentru cea neagră și de secară, 6 lei.

Spectacolele zilei

Unde mergem astăzi?..

21 Noembrie

Teatrul Național.— Festivalul societății de *„Gimnastică, sport și muzică"*, cu ocazia împlinirii a 30 ani de existență.

Teatrul Cinema Trianon. — *„Iubește-mă la noapte"* cu Maurice Chevalier și Jannette Mc-Donald ; *„Teteristul la manevre"* cu Paul Hörbiger și Lucie Englich. Jurnal sonor *Paramount.*

Cinema Sidoli. — *„Cântărețul necunoscut"*, *„Agentul secret"* cu Harry Piel și jurnal sonor *Fox.*

Teatrul Phönix —

Cinema Ghelțer. — Relache.

La Luther local de petrecere de primul rang, renovat în stil occidental înzestrat cu un bar modern în sala de sus. De la ora 10 seara dans, în ambele săli, în ritmul unei excelente orchestre jaz.

Bugetul jud. Iași

va fi puternic comprimat

D. prefect Petrovanu, reîntors recent din județ unde a inspectat primăriile și școlile primare, lucrează actualmente la întocmirea budgetului prefecturei de județ pe anul 1933.

Se proectează reducerea sumei noului buget cu 10—14 milioane lei, față de cel al anului în curs, spre a se ajunge la un buget de maximum 25 milioane lei.

D. prefect Petrovanu, ne-a declarat că amputările făcute spre a se realiza economiile, nu vor vexa funcționarii prefecturii, care rămân stabili.

In schimb, vor fi diminuate capitolele materialelor și investițiunilor.

Ros.

DOCTOR

MIHAIL DEREVICI

MEDIC PRIMAR
Boalele sistemului nervos și ale glandelor cu secreție internă
Tratamentul sifilisului nervos
Cons. 2—8 p. m.
Casele Farmaciei Dr. Căpățina (str. Elisabeta 2)

DOCTOR

I. M. Silberstein

dela Facultatea de Medicină din Napoli
Tratează bolile Genito-Urinare (Venerice) de Rinichi și Interne
Zilnic dela 10—12 a. m. și 3—7 d. a. în str. Lăpușneanu 28 intrarea prin str. Banu No. 1

DOCTOR

M. MATASARU

Specializat la Paris—fost asistent de spital la Paris
Boli Interne:
INIMA, PLĂMÂNI
și tratamentul tuberculozei pulmonare cu Pneumatorax artificial
Str. Mârzescu 16 (parter)
Cons. 9—10 a. m. și 3—6 p.m.

DOCTOR

A. HOFFMAN

s'a MUTAT în
str. Mârzescu 13
(colț cu str. Căpitan Păun)
consultă :
Boli nervoase și Boli de nutriție
dela 10—12 și 4—7

Lucian Gavrilescu

AVOCAT

Birou de notariat și executări

Cons. : 8 9 ½ dim 5 7 d. a.
str. Lt. Col. Langa 13

S.D. Pistiner

renumitul ceasornicar
S'A MUTAT
din str. Unirei în str. Lăpușneanu 28
(lângă Macri)

NERVI-SLĂBIȚI

Recuperați-vă puterea

Dacă te simți slăbit, neputincios, sleit de toate puterile trupești și sufletești, — dacă a tinereței viagă te-a părăsit, — iar slăbiciunea a înlocuit tăria, vioiciunea și sănătatea, nu te lăsa repus de valurile desnădejdei,

ci luptă!

la Siropul Vital, supertonic neîntrecut, vei găsi mijlocul îndreptărei știind că proprietatea lui este de a înviora toate funcțiunile lincezite a ființei noastre. — el întărește puterea nervoasă, voința, reînvie sănătatea, toate săcătuite de boli, suferinți fizice și sufletești, datorite unei munci nesăbuite în luptă aprigă și plină de griji de acum, — sau unei vieți ușuratice a tinereței noastre, a cărei urmări o resimțim la răspintenea vieței, a fiecărui dintre noi.

TONIC VITAL

sub formă de sirop

Teatrul Phoenix Astăzi Luni 21 Noembrie **la orele 10 seara Turneul Companiei de operete vieneze în frunte cu marile vedete**

Sevila Pastor şi Erna Siegler **cu un ansamblu extraordinar**

se va juca astă-seară formidabila operetă

NEGRESA

Vervă-Spirit-Humor-Veselie Biletele la Phoenix toată ziua.

PENSIONARII DIN TOATA ŢARA
au hotărât la Iaşi o acţiune energică
pentru apărarea drepturilor

Cum a decurs congresul de ieri

Pensionarii din tot cuprinsul ţării, reprezentaţi fie prin delegaţi, fie prin aderiuni, au răspuns chemării „Blocului Pensionarilor-Iaş" şi s'au întrunit ieri la „S'doli", formulând cereri în totul legitimate.

Au participat la dezbateri d-nii Daniliuc (Cernăuţi), col. Gheorghiu (Roman), Lupaşcu (Chişinău), Mina Savel (Bacău), Mavrodin (Ploeşti), Păun Iacob (C. Lung) C. Coman (Bârlad), C. Tanasicvici (P. Neamţ), col. V. Drăghiceanu (Cluj), M. Patron, maior Tironovici, g-ral Popovici, maior Costandache, Gh. Chintescu, maior Miclescu, Victor Munteanu, Gh. Fuşlaru (Iaşi); iar aderiuni au sosit dela: Rădăuţi, Tg. Mureş, Tutova, Putna, Argeş, Arad, Soroca, Zalău, Oradea-Mare, Vaslui, Dej, Orăştie, Sighet, Odorhei, etc.

Din Bucureşti, au luat parte d-nii: Stanca Brădişteanu, preşedintele „Federaţiei g-rale a funcţ. publici", arhitect M. Enescu, preşedintele „Confederaţiei Asoc. profesionale din ţară", inspector g-ral Boboiceanu şi Târnescu.

A prezidat d. *M. Patron* care arată că pensionatii au fost chemaţi să se sfătuească şi să-şi apere drepturile.

Apoi, d. maior *Tironovici* a făcut o dare de seamă asupra activităţii Blocului, formulând unele deziderate şi propunând ca o delegaţie să prezinte în audienţă la Rege.

D. *Daniliuc* (Cernăuţ) vorbeşte despre restanţe; d. *col. Gheorghiu* (Roman) cere solidarizare şi propune federalizarea asociaţiilor de pensionari, civili şi militari; d. *Lupaşcu* (Chişinău) aduce salutul Basarabiei; iar d. *col. V. Drăghiceanu* (Cluj) relevă că nenorocirea este generală şi că aceasta din pricina oamenilor nepricepuţi care guvernează ţara.

Propune un marş asupra Bucureştiului, în genul celui făcut de subofiţeri.

D. *G-ral Popovici* insistă asupra unei alăturări a organelor active pe lângă acţiunea Blocului.

D. arhitect *M. Enescu* (Bucureşti) relevă legatura între confederaţie şi pensionari, şi critică activitatea guvernelor, care au risipit fondul de pensiuni.

D. *Gh. Chirifescu* spune:

In numele învăţătorimei ieşene vin să vă încredinţez că dăscălimea continuă să se organizeze şi să-şi apere cu prestigiu şi demnitate drepturile. Această învăţătorime va fi alături de Dvs. când va fi nevoe. Pentru aceasta însă, ea cere ca şi Dv. să vă organizaţi.

Ajutaţi şi d-voastră, cum vom ajuta şi noi, la formarea unei opinii publice, care să la aminte la vreme de toate drepturile celor mulţi, muncitori şi cinstiţi".

După ce vorbesc dl. maior *Costandache*, care acuză pe demnitarii locali că n'au răspuns invitaţiei de a veni la congres, la cuvântul dl. *Stanca Brădişteanu*.

D-sa face o dojană pensionarilor că nu-şi fac datoria.

— „Organizaţi-vă şi formaţi nuclee pe judeţe. Şi când va fi nevoe să trimitem reprezentanţi în consilii comunale şi în Parlament".

După ce arată risipa care se face sus, cere o acţiune energică pentru a se evita noui tăeri de salarii şi pensii.

Au mai vorbit entuziast, dl. ing. *Cezar Cristea* şi dl. maior *Em Miclescu*.

Dl. preşedinte M. Patron dă apoi cetire telegramelor trimise M. S. Regelui şi d-lui I. Maniu, după care delegaţii se reunesc la o masă comună la „Bragadiru", unde au mai vorbit d-nii Brădişteanu, Boboiceanu, etc.

La ora 4 p. m., la Camera de Comerţ, au continuat lucrările congresului.

Au luat cuvântul d-nii *Mavrodin* (Ploeşti), *Paicu Iosub* (Câmpu-lung), *ing. Naum* (Iaşi), *maior Tironovici* (Iaşi), *col. Drăghiceanu* (Cluj), *C. Coman* (Tutova), *Tanasievici* (P. Neamţ), *Gh. Fuşlaru* (Iaşi), *Caţichi* (Iaşi).

La urmă, dl. *Brădişteanu* propune federalizarea Blocurilor, cu un comitet executiv compus din cei 7 preşedinţi ai blocurilor din provinciile istorice.

Dl. *Victor Munteanu* face sinteza ideilor călăuzitoare în activitatea pensionarilor şi spune că pensionarii pot fi siguri pe întregul sprijin al presei în lupta pe care o pornesc.

Dl. *maior Tironovici* citeşte apoi moţiunea cu revendicările pensionarilor şi se precizează delegaţia care o va duce la Bucureşti spre a o înmâna: M. S. Regelui, d-lor I. Maniu, Madgearu, D. R. Ioanitescu, şi directorului g-ral al casei pensiilor.

Delegaţia va fi formată din d-nii: M. Patron (Iaşi), col. Drăghiceanu (Cluj), Lupaşcu (Chişinău), Mavrodin (Ploeşti), maior Em. Miclescu (Iaşi), Daniliuc (Cernăuţi) şi col. Gheoghiu (Roman).

*

Cu trenurile de noapte, delegaţii au părăsit oraşul.

Henry Barileanu

Excursia Iaşi-Bucureşti
cu eleganţele vagoane-salon „Pullman"

Un interior de vagon „Pullman" cu care ieşenii vor călători la Bucureşti, în ziua de 4 Decembre.

Asemenea vagoane, extrem de comode şi luxoase, formau trenul fulger Bucureşti—Constanţa (astăzi desfiinţat).

Ieşenii vor avea ocazia să vadă şi să simtă ce înseamnă o splendidă călătorie cu trenul.

Inscrierile (cu locuri numerotate) se fac la „Opinia" şi la Agenţia de Wagons-Lits din Piaţa Unirei.

Dezvelirea bustului lui Ion Creangă
Solemnitatea din grădina Copou

In grădina Copou a avut loc ieri dimineaţă desvelirea bustului scriitorului Ion Creangă.

Părintele Agapie dela biserica 40 Sfinţi, fost elev a lui Ion Creangă, a oficiat slujba religioasă. Răspunsurile au fost date de corul Seminarului.

D. Meişner în numele comitetului, a predat statuia municipiului. D. primar *Bogdan* a mulţumit comitetului, în numele oraşului.

D. *prof. A. C. Cuza* arată că dacă Ionică a lui Ştefan A. Petrii s'a născut la Humuleşti, Ion Creangă scriitorul s'a născut la Iaşi.

Au vorbit apoi d-nii *Polcovnicu* în numele asociaţiei învăţătorilor, şi a şcoalei Trei Erarchi; *prof. Ghibănescu* care a arătat că Creangă a creiat curentul poporanist; *C. Meissner* care a citit câteva amintiri personale şi *G. G. Maxim* care a arătat odiseia bustului, ce a rătăcit 16 ani din casă în casă.

In timpul discursului d-lui Meissner s'a produs un duel de glume între orator şi d. prof. A. C. Cuza.

*

După solemnitate s'a încins o discuţie cu privire la Creangă, între mai mulţi intelectuali şi d. M. Sadoveanu.

Marele scriitor moldovan a arătat că Ion Creangă nu este un scriitor popular ci un *scriitor artist*. Literatura populară are fraze sintetice, pe când Creangă are fraze complicate şi artistic construite.

In totul discuţiei d. Sadoveanu a propus ca la Copou să se ridice busturi tuturor scriitorilor ieşeni.

— „Atunci, spunea d. Sadoveanu, se va vedea ce impozantă avere intelectuală a avut Iaşul".

D. primar P. Bogdan a făgăduit că se va ocupa serios de chestiunea aceasta. S.

Ştiri poliţieneşti

Furturi.— D. Jean Silberman din str. C. A. Rosetti No. 41 a reclamat poliţiei că hoţi necunoscuţi i s'au introdus în locuinţă prin chei false şi i au furat nişte sfeşnice de argint.

— La fabrica „Adriana" hoţii necunoscuţi au încercat să spargă magazia de mărfuri. Fiind simţiţi, au dispărut.

— Poliţia cercetează pe Antalo Martin din Bârgăoani-Neamţ, care a prădat conacul d-lui Arsene din Băiceni-Soroca.

— In piaţa Nicolina hoţii au furat 240 lei dela Elena Stângaciu din Ciurea-Iaşi.

— La brutăria Clain din str. Brătianu s'a furat soldatului Closacianu Adam, o sumă de bani.

Agresiuni.— A fost înaintat poliţiei Lazăr Costin din str. Prăpastiei, pentrucă a bătut pe Solomon Sami din str. Marta No. 8.

— La depozitul de lemne din str. Vasile Conta 4, câţiva răifăcători au demontat maşina de tăiat lemne şi au furat câteva piese.

x **Căsătorie.** — In saloanele şcolii „Steaua" din str. Anastasie Panu, a avut loc ieri nunta d-rei Ernestina Hună, licenţiată în farmacie (fiica d-nei şi d-lui Marcu Hună mare proprietar din Iaşi şi Putna), cu d. A. Leibovici farmacist.

A participat o foarte numeroasă şi selectă asistenţă, petrecându-se cu antren până în zori.

„Serilana" Vinde stofe de damă şi bărbăteşti (mantile, rochii costume, paltoane etc). ultimele modele şi calităţi superioare dela Industria Lânei S. A. Timişoara.

„Serilana" A primit un transport mare de mătăsuri fine naturale şi vegetale în toate culorile cu preţuri de fabrică.

„Serilana" Desface cu preţuri eftine produsele celor mai importante fabrici Textile din ţară: Covoare, perdele, prosoape, garnituri de masă şi de pat, preşuri, ciorapi de lână şi de matasă, pături etc. etc.

„Serilana" Are deviza: ***Dela producător la consumator cu preţuri originale şi absolut fixe.***

VIZITAŢI MAGAZINUL **SERILANA** FARA OBLIGO DE CUMPARARE.

Str. Ştefan cel Mare 2 bis.

DEFICIT DE SUTE DE MILIOANE
LA ASIGURARILE SOCIALE
SE PROECTEAZĂ SPORIREA COTELOR — O NOUĂ POVARĂ PENTRU MESERIAŞI

Direcţia Casei centrale a asigurărilor sociale din Bucureşti, a cerut consiliului acestei instituţiuni să aprobe sporirea cotelor săptămânale de asigurare şi invaliditate.

Această măsură este solicitată de către Casa centrală de asigurări din cauza deficitelor aduse prin alipirea Casei de pensii a minierilor din Ardeal.

Deficitul se cifrează la circa 900 milioane lei.

Pentru a se putea reveni la normal, se cere ca sporul de cote cerut de Casa centrală să se cifreze la suma de 100 milioane lei anual pe ţară.

*

D. Zamfir preşedintele Uniunii micilor industriaşi şi meseriaşi din Iaşi, a convocat o întrunire care va avea loc în cursul acestei săptămâni.

Se va cere ca deficitul provocat prin alipirea Casei de pensii să fie acoperit de către stat şi nicidecum de contribuabilii din vechiul regat. C. Vl.

INFORMAŢIUNI

x *Eri a avut loc la barou alegerea a trei membri în Consiliul General al Uniunii Avocaţilor din România.*

Au fost aleşi în ordinea de mai jos, următorii avocaţi: Alfons Herovanu, N. Gheorghiade şi I. Rang.

D. Alfons Herovanu a fost ales cu unanimitatea voturilor exprimate. Aceasta n'a surprins pe nimeni, dat fiind simpatia de care se bucură în barou şi care l'a indicat la toate alegerile în fruntea reuşiţilor.

x In şedinţa de ieri a comitetului societăţii „Caritas-Humanitas", d. L. Aronovici, a cedat locul de membru în comitet d-lui Jean Grünberg, pentru munca desinteresată depusă spre binele acestei instituţii.

x *Mâine are loc alegerea de rector. Dat fiind rezultatul scrutinului de săptămâna trecută, d. prof. Graţoschi şi-a retras candidatura. Rămân cele 26 de voturi ale d-sale să se împarte între d-nii prof. Dragomirescu şi Traian Bratu.*

D. prof. Petrovici şi prietenii d-sale care au sprijinit candidatura d-lui prof. Graţoschi, vor da concurs d-lui Dragomirescu (D. Petrovici personal însă nu se va prezenta la vot).

x Se aduce la cunoştinţă că *plata pensiilor trimestriale* se face numai la percepţiile respective, când va veni acreditiv pentru aceste plăţi, fapt ce se va publica la timp.

Orice informţiuni se dau numai la biuroul pensiilor.

x *In jurul unui incident.* — In chestia incidentului cu d. Gh. Palel. întâmplat şcoala primară „P. Bogdan", primim o lămurire dela d. I. Savinescu, directorul şcolei.

D-sa ne arată că are rapoarturi din cele mai bune cu întregul comitet şcolar, şi nu este exact că ar fi dat ordin servitorului să nu îngăduie accesul d-lui Palel în şcoală.

x *Expoziţia Fink.*— Tânărul şi talentatul caricaturist Fink va expune în curând o serie de caricaturi într'un local elegant din centrul oraşului.

Fink prezintă un gen original al caricaturilor aplicate pe hârtii de diverse culori.

x Traducerea în românește a celebrei cărţi a lui Lavrence, romanul „Amantul Lady-ei Chatterley" o găsiţi numai la „Socec".

x **Teatrale.**— Bucureştiul ne trimite peste câteva zile un excelent ansamblu de reviste în cap cu „aşii" genului: Pizone, Kaner, Tuchy Eremia şi diseuza pariziana Kay-Witte.

Vor fi două spectacole la „Phönix", iar preţurile vor varia între 70—20 lei.

x Un grup de tineri a încercat azi dimineaţă să devasteze cârciuma Rubin Horşcovici din str. I. C. Brătianu No. 140. Poliţia a arestat pe unul din turbulenţi.

x D. P. Andrei subsecretar de stat la instrucţie s'a întreţinut azi dimineaţă cu d-nii inspectori Bantaş, Băleanu şi Bejenaru dela învăţământul primar.

✚

Intristaţii: Françoise şi Hugh Stoutchewer Bird cu copii, Olga Maior N. Werner cu copii, Vlad Lucinski, Eugenia Lederle cu copii, Emilia A. Werner cu fiica, Ecaterina Colonel N. Andrievici cu copii, Finareta şi Inginer Alexandru Koch cu fiica, Camilia şi Profesor George Udrischi, aduc la cunoştinţa rudelor şi prietenilor perderea prea iubitului lor tată, bunic, frate, unchi şi cumnat

Iancu Lacinski

încetat din viaţă în etate de 83 ani în ziua de 20 Noembrie. Inhumarea rămăşiţelor pământeşti va avea loc Marţi 22 Noembrie ora 11 dimineaţa dela capela cimitirului Eternitatea unde se află depus corpul defunctului.

DOCTORUL

Ovidiu Cordescu

consultă zilnic pentru boli de

Nas, gât şi urechi

dela 4—7 p. m.

în str. Mârzescu No. 16

x Vizitaţi magazinul Quadrat *Depozitul Fabricei de Galoşi şi Şoşoni* marca cea mai răspândita pe tot globul pământesc. Formele cele mai moderne, durabilitatea garantată, Iaşi strada Ştefan cel Mare No. 15, alăturea de Banca Emanoil Marcovici. En-gros.-En-detail.

Indrăzneţ furt de bani
în cartierul Tg. Cucului

Sâmbătă noaptea, un necunoscut s'a introdus în casa d-nei Sura Ruhla Leibovici din str. Pantelimon No. 28.

Hoţul care cunoştea perfect obiceiurile casei, a scos o pernă din pat în care se afla suma de 105 mii lei. Spre a nu se bănui furtul, hoţul a luat din această sumă numai 32 mii lei, iar restul l-a lăsat neatins.

Furtul a fost totuş descoperit de d-na Sura Ruhla Leibovici care a reclamat cazul poliţiei.

Au fost arestate mai multe persoane din intimitatea păgubaşei, spre a fi cercetate.

*

— Locuitorul C. Nistor din str. Moara de Vânt 84 s'a plâns poliţiei că i s'a furat o capră din grajd.

— Au fost arestaţi Elena şi Vasile Bolino din str. Broscărie 43 acuzaţi că au furat nişte marfă dela d. Aba Herş din str. Blondelor No. 10.

— D-na Elena Butnaru din str. Crivăţ 25 a reclamat parchetului că a fost maltratată de frizerul Mircea Alexandrescu din Ţicău de mijloc.

— D. Caiz din str. Anastasie Panu a reclamat poliţiei că a fost maltratat aseară lângă Tufii de mai mulţi tineri.

Copil lepădat — Pe str. Universităţii a fost găsit un copil lepădat de mama lui. Copilul pare să fie în etate de 5 luni.

CURENTELE LA EŞIREA DE LA SPECTACOLE PRODUC

RĂCELI-GRIPĂ
NEVRALGII
MIGRENE-JUNGHIURI
DURERI DE DINŢI

TESTA

Combate şi Vindecă

DE AVUT PRETUTINDENI

ULTIMA ORĂ

Intemeerea partidului radical-țărănesc

sub președinția d-lui Gr. Iunian. — Congresul dela Câmpulung

Câmpulung (Muscel) 21.— In sala „Splendid" s'a ținut ieri congresul prietenilor d-lui Iunian.

D. Iunian a sosit în localitate, însoțit de d-nii comandor Coandă, V. Oancea, Otetelișanu, Marinescu Beloiu etc.

Au participat peste 4000 oameni.

Congresul a fost prezidat de profesorul Romulus Onofrei.

D. Gică Ștefănescu atacă violent pe d. Mihalache. Vorbesc apoi d-nii Dimitriu-Colțești (Râmnicul Vâlcea), Dem. Vârnav (Brăila). Vlad Dimitriu (Covurlui), D. Protopopescu (Satu Mare), Mischie (Gorj), dr. Păcuraru (Caliacra), prof. Mitu, I. Vlădescu deputat etc. etc.

*

D. *Grigore Iunian* spune că a ținut să convoace congresul la Câmpulung-Muscel, din motive de politeță, fiind un centru unde mișcarea de renovare e mai slabă și va întimpina dificultăți mai multe.

Examinează apoi situația economico-financiară. Nu a scăzut valoarea bunurilor, ci a crescut banul.

Tot răul provine de la felul greșit cum s'a făcut stabilizarea. Arată apoi că plata cuponului extern este o povară pe care statul nu o poate astăzi suporta.

Geneva ne cere un buget echilibrat, pentru a ne oferi un concurs tehnic. Dar nouă nu ne trebue „concurs tehnic", ci ajutor financiar efectiv.

D. Iunian spune că merge pe drumul pe care a pornit în anul 1919 și că mișcarea lui va ajunge în curând la izbândă.

Se declară constituit *partidul țărănesc-radical*, sub președinția d-lui Gr. Iunian.

Aseară a avut loc un banchet în sala „Vicol"; apoi d. Iunian a plecat la București.

75 ANI DELA INTRODUCEREA timbrelor postale în România

București 21. — Implinindu-se 75 dela introducerea primelor timbre în România, și 70 ani dela unirea politală a Principatelor-Unite,—s'a organizat o foarte interesantă expoziție în sala „Dalles" din București.

Expoziția a fost vizitată ieri de M. S. Regele, care s'a interesat amănunțit de colecțiile expuse. Dealtfel și Suveranul a expus câteva timbre rare.

Una din cele mai remarcabile colecții este a d-lui Elias Șaraga dela Iași. Pe lângă numeroase timbre, începând cu celebrele „cap de bou", de o valoare formidabilă, — d. Șaraga a mai expus un pergament din vremea lui Petru Șchiopu, cu sigiliul domnesc foarte bine păstrat.

M. S. Regele se informează dela șefii de partide

București 21.—Audiențele la Palat dau loc la comentarii însuflețite în cercurile politice.

După cât se pare, aceste audiențe au scopul ca Suveranul să se informeze, de la șefii de partide, asupra situației economico-financiare.

Se atribue Regelui dorința de a realiza o înțelegere între guvern și opoziție pentru redresarea țării, în următoarele puncte de căpetenie:

1) reorganizarea serviciilor publice

2) alcătuirea bugetului pe anul viitor

3) colaborarea cu comitetul financiar dela Geneva.

Demonstrație studențească

cu prilejul unor persoane străine

București 21.—O întrunire studențească a avut loc aseară la cantina Gutenberg.

S'au rostit câteva cuvântări. Apoi studenții au pornit în demonstrație pe bulevardul Elisabeta. In colțul străzii Brezoianu, demonstranții au fost înconjurați de puternice forțe polițienești.

S'au identificat persoanele și li s'au luat declarații. Cu acest prilej s'a constatat că în convoi se aflau 100 studenți și alte 150 persoane care n'au nici o legătură cu Universitatea.

Revoluție națională în Mongolia rusească

Berlin 21.— Se anunță că în Mongolia rusească a izbucnit revoluția națională și că regimul sovetic a fost răsturnat.

Noul guvern național s'a instalat în capitala Urga.

Incercare de atentat contra d-lui Herriot

Paris 21 — Un nou atentat s'a încercat ieri împotriva d-lui Herriot. Primul ministru plecase spre Nantes, pentru a asista la o festivitate națională. In drum însă, trenul a fost oprit prin semnale disperate de către un cantonier.

Acesta auzise o detunătură puternică la câțiva metri, unde o mașină infernală așezată pe linie făcuse explozie. Șinele au fost distruse pe o distanță de zece metri.

D. Herriot a primit numeroase telegrame de felicitare, pentrucă a scăpat cu viață. Se crede că atentatorii ar fi autonomiști bretoni.

Situația în Germania

Berlin 21.— Cercurile național-socialiste cred cu siguranță că Adolf Hitler va fi numit cancelar; iar Goering vice-cancelar și ministru de externe.

Actualul ministru al armatei, generalul Schleicher, va rămâne și într'un cabinet hitlerist.

Conversiunea, așa cum a fost modificată

nu-i atinsă de decizia Casației?

București 21.— Din cercurile guvernamentale se precizează că, decizia înaltei Curți de Casație prin care Conversiunea agricolă este declarată neconstituțională,— privește numai legea Argetoianu; și nu poate atinge modificarea tăcută de guvernul Vaida.

Casația și-a făcut datoria din punct de vedere jurdic, bazându-se pe principiul constituțional al inviolabilității proprietății particulare

Dar chestiunea are și o latură social economică. Această latură e satisfăcută prin legea nouă care a suspendat conversiunea-Argetoianu și a introdus în schimb moratorul agricol. Prin morator nu se atinge propriu zis inviolabilitatea proprietății.

Guvernul va veni curând cu o lege interpretativă, pentru precizarea punctului de vedere expus mai sus.

E probabil că se va modifica și legea de organizare a Casației, în sensul ca statul să poată sta în instanță la discuția constituționalității legilor.

O MULȚUMIRE A ARHIDUCELUI ANTON

PENTRU AVIAȚIA DIN IAȘI

Când arhiducele Anton de Habsburg a vizitat Iașul, a fost viu încântat de primirea ce i s'a făcut la Flotila locală de aviație.

Amintirea aviatorilor ieșeni, i-a rămas foarte dragă.

Azi dimineață în toiul unui sbor, arhiducele Anton a trimis prin radio dela aparatul de emisiune de pe bord, următoarea telegramă către flotila de aviație din Iași:

„Primiți vă rog ville mele mulțumiri pentru prietenoasa primire dela Iași"

Arhiduce *Anton de Habsburg.*

Textul telegramei era în limba germană.

Alegerile administrative

București 21—Ministerul de interne a trimis o circulară tuturor prefecților și primarilor, invitându-i să vegheze la libertatea și legalitatea alegerilor comunale și județene care vor avea loc în cursul lunii Decembre.

ALT ATENTAT?

contra contelui Bethlen

Budapesta 21.—Poliția a arestat pe un anume Emil Escud (?) învinuit că pregătea un atentat contra fostului prim-ministru contele St. Bethlen.

SOLEMNITATEA dela societatea de gimnastică

După 30 ani de activitate

Astăzi, Soc. de gimnastică, sport și muzică își serbează 30 ani de existență.

Festivitatea a început dimineață printr'un serviciu religios oficiat de preoții Andreescu, Vuza și Peptu.

Asistă d-nii: C. Meissner, prof. Paul Bujor, g-ral Toma Dumitrescu, V. I. Radu, col. Son, Dr. Cădere, Ionel Teodoreanu, prof. I. Iordan, Gr. T. Popa, I. Bălteanu, Osvald Racoviță, prof. Berescu, frații Stavăr, dr. Hochman, Marinescu, Bădărău etc.

A venit și d. prof. M. Berceanu (București), președintele federației sportive.

Cel dintâi a luat cuvântul preotul *Andreescu* care relevă faptul că o mână de oameni, cu 30 ani în urmă, având la bază un ideal sănătos, au înființat Soc. de gimnastică,—instituție cu rol de cultivare și a trupului și a sufletului.

Roadele sunt bune și dorește putere de muncă animatorilor.

Dl. *Oswald Racoviță*, după ce dă cetire unei telegrame către M. S. Regele, arată rolul instituției pe care o conduce și subliniază că se muncește serios. Mulțumește apoi celor care au venit la festivitate.

Dl. prof. *Paul Bujor*, întâiul președinte al Soc., spune că ședința de azi îl interesează.

Amintește de foștii conductori, arată rezultatele obținute și dorește societății de educație fizică să dea în viitor rezultate ca ale țării.

D. *C. Meissner*, spune că reprezintă trecutul societății și trecutul în genere. Dar socoate gestul d-lui O. Racoviță de a da cuvântul bătrânilor, ca o contradicție cu spiritul vremii.

Ia totuși act de intenție și socoate că în viitor Soc. de Gimnastică va avea ca directivă: a nu se da cu buretele peste trecut. D. Racoviță, are datoria să îndrumze tineretul ca să respecte pe bătrâni.

Despre Soc. spune că este mișcat de ceeace a realizat până acum.

D. prof. *M. Berceanu* vorbește despre rolul educației fizice în dezvoltarea neamului. Mai vorbesc vicarul *Leu* și alții.

*

Programul va continua în cursul zilei și seara, după normele publicate la timp. *p. grancea*

Mari excursii la Viena și Paris

organizate de „Realitatea Ilustrată"

Precum am relatat, marea revistă din București „Realitatea Ilustrată" organizează pentru sărbătorile Crăciunului două grandioase excursii la Paris și Viena.

Plecarea va avea loc din București—gara de Nord— în ziua de 23 Decembrie, cu un tren special al „Realității Ilustrate", vagoane de turism clasa III, capitonate, fiecare persoană având locul rezervat. Inapoierea va fi la 6 Ianuare 1933

La reîntoarcere, după o ședere de peste 10 zile la Viena, excursioniștii vor rămânea la Budapesta o zi și o noapte.

Costul acestei excursii este de *5200 lei* de persoană în care se cuprinde: drumul dus și întors, pașaport, vize, autocare, masă, hotel, bacșișuri, taxe de muzee etc.

*

La Paris plecarea are loc tot la 28 Decembrie cu un tren special al „Realității Ilustrate". A doua zi dimineața excursioniștii vor ajunge la Viena unde vor rămânea timp de o zi.

In seara de 25 Decembrie, plecarea din Viena. Excursioniștii se vor opri la 26 Decembrie pentru o zi la München, după care se vor îndrepta apre Paris. Sosirea în capitala Franței în dimineața de 27 Decembrie. Șederea la Paris până în seara zilei de 8 Ianuarie.

Costul acestei excursii, cu toate cheltuelile, este 9850 lei de persoană.

Inscrierile pentru Iași, se fac numai la ziarul „Opinia" la d. C. Vlad, între orele 10—12 dimineața și 2—5 după amează. Se pot ridica și prospecte

Pădure în flacări

în munții Turdei

Cluj 21. — La Câmpeni-Turda, ciobanii au adus știrea că s'au aprins pădurile seculare de brad.

Au plecat imediat la fața locului reprezentanții autorităților și numeroși săteni.

Focul înaintează cu o iuțeală de 100 metri pe ceas. Au ars până aseară 200 pogoane de pădure.

Guvernul maghiar a protestat contra manifestațiilor din București

Ziarul „Nep Ujsag" (Brașov) anunță că, în comisia externă a parlamentului din Budapesta, s'au produs interpelări în chestia demonstrațiunii anti-maghiare din București.

D. Puky, ministrul maghiar de externe, a răspuns că guvernul a protestat la București și a rugat să se ia măsuri ca asemenea lucruri să nu se repete.

Guvernul român a răspuns foarte cordial, când toate asigurările. Și într'adevăr (a adăogat d. Puky), de atunci nu s'au mai produs tulburări anti-maghiare

ORA 3

Guvernul continuă tratativele cu Liga Națiunilor

Buc. 21.—Guvernul a hotărât să răspundă la Geneva că va continua tratativele cu Liga Națiunilor pentru colaborarea tehnică.

Negocierile vor fi reluate oficial în luna Ianuar.

Nicio prietinie între d-nii Mihalache și Iunian

București 21. — D. Mihalache a trimes ziarelor o scrisoare, prin care arată că nu mai are niciun fel de prietinie cu d. Iunian, odată ce partidul a primit demisia acestuia din urmă.

O modificare la Casație

în chestia constituționalității legilor

Buc. 21.— Se confirmă că guvernul va depune o lege pentru modificarea procedurii de judecare la Inalta Curte de Casație a proceselor privitoare la constituționalitatea legilor.

Schimbarea ar fi că aceste procese Casația în secțiuni unite le va judeca în contradictoriu cu ministerul respectiv.

Noua lege electorală

va fi votată înainte de Crăciun

Buc. 21 — D. Mirto a terminat noua lege electorală. Proectul va fi supus zilele acestea aprobării d-lui Maniu, care precum se afirmă este de acord cu modificările făcute de d. Mirto.

Legea va fi votată înainte de vacanța parlamentară de Crăciun.

Hitler la Hindenburg

Audiența decizivă dela Berlin

Berlin 21 — Intre hitleriștii și centru au continuat tratativele în vederea unui acord de guvernare.

Până acum încă nu se cunoaște rezultatul acestor negocieri.

Astăzi dimineață Hitler a fost primit în audiență de mareșalul Hindenburg.

De rezultatul acestei întrevederi depinde soluționarea situației politiee în Germania. Ziarele prevăd apropiate evenimente de o covârșitoare importanță.

INFORMAȚIUNI

x **„Opinia" vă oferă o unică ocazie de a face un voiaj plăcut Iași-București și înapoi— de 3 zile, în vagoane „Pullman" cu un preț extrem de redus.**

Inscrieți-vă urgent, căci locurile sunt numerotate și strict limitate.

x **Hoț arestat** — De câteva luni poliția urmărea pe un vestit pungaș Gherșin Ușer Buium, autorul mai multor spargeri la prăvălii.

Astă noapte detectivul Cremenciuc l-a surprins în str. Gării. Hoțul a luat-o la fugă pe str. Uzinei și a fost oprit de public. Pe când însă detectivul îl conducea la poliție, hoțul a încercat să fugă. S'a încins o luptă disperată. Cu mare greutate, hoțul a putut fi legat și dus la biroul judiciar.

x **Noaptea trecută a fost spartă magazia nouă de mărfuri din gara Iași.**

S'au furat multe lucruri de valoare.

— A fost arestat Axinte V. Butnaru găsit într'un vagon de pe linia moartă.

Numitul este evadat de la închisoarea Galata.

x *Comitetul școalei comerciale elementare de băeți* din Iași aduce la cunoștință generală că Duminică 27 Noembrie 1932, ora 10 dimineață, se va ține adunarea generală a eforiei școlare, la ordinea zilei fiind:

1) Votarea bugetului pe anul 1933.

2) Alte chestiuni în legătură cu bunul mers al școalei.

In caz că la această dată nu se va întruni numărul legal de membri, Adunarea se va ține Duminică 4 Decembrie 1932 ora 10 dimineață.

ECOURI

x **Cu bani puțini puteți fi elegant, făcând cumpărăturile numai la mag. „EDUARD".**

x **„Cartea Românească"**, Săptămâna Stilourilor: „Napoleon" Lei 200, „Kaweco" Lei 500, „Parker" Lei 550, „Pelikan" Lei 650, „Waterman's" Lei 650.

Compania de Reviste
PIZONE-KANNER
în frunte cu celebrul diseuză
franceză **KAY-WITTE**
Rozina Wignalen, Mica Marinescu Testianu-Muscă etc. etc. sosește peste câteva zile în Iași numai pentru 2 spectacole
cu TRIUMFUL VESELIEI și NEBUNIA MAJESTICULUI
cele mai extraordinare succese ale Capitalei.
Detaliii mâine pe afișul zilei.

DOCTOR
SOLO SCHREIFEL
Boli interne, Boli de piele, venerice-syfilis
Raze Ultra-Violete, Diathermie Microscopie, Analize de singe
Consultații 8—11 ; 2—9
Duminecă, numai dimineața
str. Anastasie Panu No. 70
(vis-a-vis de Palatul Ad-tiv)

Romănia
Chestura Poliției Iași
Biroul de **proceduri** și **executări** de pe lângă Palatul Justiției Iași

Se publică spre cunoștința generală că se vinde prin licitație publică pe bani gata și în asistența comisarului respectiv în ziua de 26 luna Noembrie, ora 16 în Iași Str. Lăpușneanu Nr. 3, dom. debitoarei Rezi Berenștein la pretenția d-lui Maier Fain din Iași, pentru îndestularea acestuia următoarea avere mobilă: 1) 6 rafturi, 2) una tejghea, 3) două galantare, 4) o terezie cu greutățile ei, 5) una masă, 6) una bancă, 7) un scaun, 8) instalația de apă 9) un grătar pentru oblon, 10) 20 borcane sticlă 6l (șasezeci și unu) cutii goale tablă, 11) una mușama și una firmă.

Comisar. N. Ciubeanu.

TEATRUL NAȚIONAL

Mâine seara premiera:

SOSESC DISEARĂ

Comedie în 3 acte de Tudor Mușătescu

Fundaţiunea „Regele Ferdinand I“
Bucureşti
Str. Ştirbei Vodă 3
(Adm. Dom. Coroanei)

ANUL [illegible]. 7674

3 LEI EXEMPLARUL

MERCURI 23 NOEMBRIE 1932

OPINIA

ZIAR POLITIC COTIDIAN

ATELIERELE TIPOGRAFICE:
IAŞI.—STR. LĂPUŞNEANU 37

BON No. 10
PREMIILE GRATUITE ALE ZIARULUI OPINIA

IDEI ŞI FAPTE

Noul partid

„radical - ţărănesc“

Din Câmpulung-Muscel vine ştirea întemeierii unui nou partid politic (al câtelea la număr ?, — „partidul ţărăneso-radical“, de sub preşedinţia d-lui Gr. Iunian.

Precum se obişnuieşte în asemenea ocaziuni solemne, cam dese şi deci banale pe meleagurile acestei ţări, noul şef n'a găsit încă de cuviinţă să deie publicităţii programul amănunţit al înjghebării sale politice. In definitiv, la ce folos angajamentele precise, cuprinse în doctrine savante, dacă ştiut este că acestea nu fac nici două parale, când se întâmplă ca partizanii respectivi să se poată înfrupta şi ei, sărmanii, din bunătăţile bugetului ! Şi apoi, la noulle şi multiplele formaţiuni politice, alfa şi omega existenţii lor şubrede e însuşi şeful ; ca şi la cele vechi dealtfel. D. Iunian a rupt-o definitiv cu democraţii compromişi ; şi-a spus verde şi răspicat depe tribuna parlamentului părerile în chestiunile arzătoare la ordinea zilei, a strâns în jurul său un mănunchiu de preteni personali (evident, mult mai puţin „răzvrătiţi“, decât dumnealui)— şi un partid politic în plus îşi croieşte un drum, — deloc sigur dealtfel, — spre putere.

Şi unde mai punem că, spre deosebire de un Argetoianu, ori de un Filipescu, d. Iunian se bucură de oarecare simpatii ale opiniei publice româneşti. D-sa a dat dovada unui excepţional curaj civic, unei demnităţi remarcabile. renunţând de bună voie la onorurile şi beneficiile, de care ar fi putut profita în calitate de fruntaş al partidului naţional-ţărănesc.

*

La un moment dat se zvonise despre posibilitatea înfiinţării unui al treilea partid de guvernământ, sub conducerea triumviratului democratic Stere - dr. Lupu - Iunian. Toţi trei au conlucrat efectiv pe vremuri în sânul vechiului partid ţărănesc, decedat aşa de timpuriu. Toţi trei sunt „răzvrătiţi“ şi au concepţiuni politice asemănătoare.

In urmă cu vreo doi ani, d Stere a pus şi dânsul bazele partidului „democrat-ţărănesc“ ; la Soroca pare-ni-se. Ne-am exprimat pe atunci tot scepticismul, susţinând că nici acest partid nu va contribui la purificarea moravurilor, la mântuirea poporului. Şi realităţile dureroase au venit să confirme prezicerile noastre : democratismul ţărănesc n'a însemnat nimic în viaţa socială, fie a Basarabiei numai.

Să repetăm aceste preziceri şi cu ocazia înfiinţării partidului radical-ţărănesc ? Să spunem, ca şi atunci, pe şleau că zadarnice sunt sbuciumările unui Iunian, ca şi acele ale unui Stere, irealizabile sunt şi doctrinele sale, atâta timp, cât va trebui să militeze în politică cu cadre vechi, cu politicieni educaţi în spiritul mamelucismului, al hatârului. al demisiilor în alb, al intervenţionalismului ?

Nu va săvârşi nici junimismul vre-un lucru de ispravă în viaţa, adânc vicIată, profund anarhizată, a ţării acesteia.

Sau — prin absurd — Câmpulungului, îi va fi dat să devie simbolul unor transformări radicale, simbolul regenerării unui politicianism ajuns de pomină ?

Ca să fim sinceri, nimic nu ne îndrituieşte s'o credem.

I. L. BASARABEANU

Actualităţi politice

Dispoziţii necesare

la modificarea legii electorale

Precum se ştie, guvernul a hotărât să modifice legea electorală, suprimând prima majoritară şi stabilind proporţionalitatea pe judeţe.

Unele partide fac obiecţiunea că prin acest sistem se favorizează alegerea minoritarilor şi se încurajează curentele extremiste. O fi faptul exact, — însa acest sistem este cel just şi firesc. Dacă un ales trebue să însemne cât mai exact expresiunea voinţei alegătorilor dintr'o circumscripţie electorală, e logic ca atât minoritarii cât şi extremiştii să-şi aleagă reprezintanţi după numărul şi puterea lor reală.

Aşa-i rostul votului universal.

*

Nu ştim amănuntele proectului electoral al guvernului

Dar o modificare serioasă a regimului electoral, ar necesita introducerea a două condiţiuni esenţiale :

1) micşorarea cercurilor electorale, ca întindere. Şi mai cu seamă, despărţirea în circumscripţii deosebite a oraşelor şi a satelor, —pentru a nu se îneca cu desăvârşire voinţa orăşenească, în grămada rurală. Şi tot odată, prin circumscripţii mici a se da putinţa unei campanii electorale lămurite, fără cheltueli enorme şi fără clientela imensă şi scandaloasă de agenţi, cu moravurile ştiute.

2) A se introduce votul nominal, în locul scrutinului de listă, — pentru a stăpâni astfel viaţa publică de tiranii şi descurajantă a cluburilor politice.

Aceste dispoziţii esenţiale trebuesc introduse într'un regim electoral luminat şi sincer ;—ceiace cu greu cum putea nădăjdui dela d. Mantu...

Prietenia

D. Mihalache a ţinut să se ştie public că nu mai are nici o prietenie cu d. Iunian, odată ce acesta a plecat din partid.

La politicianul român prietenia ţine atâta timp cât poţi trage un profit palpabil. Şi dacă d. Iunian nu mai poate servi ca profit, ce-i mai trebue lui d. Mihalache ca prieten ?

Când pe când d. Mihalache a rupt prieteniile cu dr. Lupu, C. Stere şi alţi oameni cu care pornise la lupta de însănătoşire a ţării. Şi a rămas cu prieteniile multor oligarhi de tipul cel mai propriu. Ni se pare acum că d Mihalache se împrieteneşte şi cu un boer stilat cum e d. Gr. Filipescu.

Aşa i ruralul ; trage la etocoi...

X.

OBICEIUL HAREMURILOR
INCĂ N'A DISPĂRUT

La Teshanj, lângă Sarajevo, s'a făcut o interesantă descoperire. In casa unui refugiat turc, Ademaga Mesich, om foarte bogat, s'a găsit un harem de peste 30 femei. Ele erau supuse unui tratament destul de sever ; trebuiau să se supuie unor ordine curioase şi nu puteau părăsi locuinţa decât însoţite de oamenii de încredere ai stăpânului.

In schimb aveau hrană îmbelşugată, odăi frumoase şi rochii scumpe. Bogătaşul cheltuia o avere importantă pentru întreţinerea femeilor.

Cazul e interesant prin faptul că dovedeşte că obiceiul haremurilor încă n'a dispărut.

DIN TOATA LUMEA

Când sameni cu Hoover.— Asemănarea cu un om celebru e de cele mai multe ori un avantaj. Această constatare este confirmată de un nou caz petrecut la Holywood.

O casă de filme trebuia să turneze o scenă, în care urma să apară şi Herbert Hoover. In zădar diverşi actori au încercat să se deghizeze şi să prindă figura preşedintelui. Asemănarea era factice şi regisorul n'a putut realiza scena.

Atunci s'au publicat în toate ziarele anunţuri prin care persoanele ce seamănă cu Hoover erau înştiinţate că pot câştiga o mie de dolari într'un sfert de ceas. S'au prezintat mulţi oameni, ispitiţi de sumă, dar n'au dat satisfacţie.

Zilele trecute însă a venit la Hollywood un hamal din Los-Angeles, care seamănă leit cu Hoover. El a fost imediat angajat şi va apărea în film. Desigur, suma de 160 mii lei îi va prinde de minune.

*

Un ţăran, doctor universitar.— La Universitatea din Upsala a avut loc o solemnitate interesantă. Ţăranul suedez Patrick Petterson, în etate de 79 ani, a primit titlul de doctor al Universităţii respective.

Toată viaţa Petterson a lucrat la cimp şi la ferma sa modestă dintr'un sat retras al Suediei. Cu toate acestea, în orele libere, se ocupa cu studii serioase. După o muncă de ani de zile, el a tipărit o carte de gramatică şi un tratat de filosofie foarte apreciate.

Pentru aceste merite puţin comune unui ţăran, a fost răsplătit cu titlul de doctor universitar. Solemnităţii i s'a acordat o reclamă deosebită, spre a însemna un îndemn la cultură pentru toţi ţăranii.

Se vede că'n Suedia nu se desfiinţează şcoli şi nu se crelează în schimb crişme !.

*

Căsătorii prin procură.— In Olanda i s'a introdus o lege specială pentru contractarea căsătoriilor dela distanţă.

De pildă, când o persoană se află la mare depărtare şi nu poate veni la cununie, capătă posibilitatea de a însărcina pe altcineva să se prezinte la ofiţerul stării civile.

Prima căsătorie de acest gen s'a celebrat zilele trecute, când profesorul olandez Hartog s'a „însurat“ cu.. nora lui. Mai exact, tatăl îşi reprezinta la cununie fiul, care se afla plecat în India. Părintele a arătat procura, declarând că acceptă legământul, în locul copilului. Şi căsătoria s'a făcut.

*

Câne le hoţ.—La Berlin a fost arestat şomerul Max Hüller, care a găsit un mijloc ingenios pentru a-şi procura hrana necesară. Şomerul avea un câne, pe care l-a dresat în chip dibaci, pentru a-i aduce alimente.

Câne le vizita diferite măcelării, brutării, magazine de fructe şi coloniale, de unde fura carne, păini, pachete cu zahăr,, scrumbii etc. Operaţia era repetată zilnic şi astfel stăpânul de cele mai multe ori avea în mod gratuit menu-uri delicioase.

Procedeul a fost însă surprins şi zilele trecute şomerul şi câne le au fost predaţi poliţiei.

Un pacient îşi împuşcă medicul

pentrucă n'a reuşit operaţia

O crimă puţin obişnuită s'a înregistrat la Praga. Asistentul universitar dr. Cizler, şeful unei clinici chirurgicale, a fost împuşcat de către şoferul Karl Maurenc, care a tras asupra medicului trei focuri de revolver. In stare gravă, chirurgul a fost dus la spital.

Criminalul a declarat la poliţie că acum câţva timp fusese pacientul medicului, care i-a făcut o operaţie. Intervenţia chirurgicală însă n'a reuşit şi de atunci omul a rămas beteag pentru toată viaţa. Intr'un moment de disperare, a comis crima pentru a se răzbuna.

Cazul a provocat mare senzaţie la Praga.

In pag. 4-a :

ULTIMA ORA

telegrafică şi telefonică

Iarna în toiu, în alte părţi

In alte părţi iarna a sosit şi se manifestă cu putere. De pildă, la Praga, frigul este atât de aspru, încât pe stadionul de gheaţă sportivii au inaugurat sezonul de patinaj.

Metode practice de învăţământ
în şcoala primară

In amfiteatrul Liceului Naţional, şi în prezenţa unei asistenţe numeroase, de profesori, învăţători şi elevi, a conferenţiat Duminecă d. *Bârsănescu*, conferenţiar universitar, fost director al şcoalei normale „Vasile Lupu“.

*

Conferenţiarul s'a ocupat de noile metode de învăţământ primar — mai ales din Germania.

Nu vom urmări pe d. Bârsănescu în analiza metodelor de învăţământ expuse cu competenţă şi cu o claritate desăvârşită. Voim numai să spicuim unele sugestive metode practice.

La noi elevul recitează poezia după felul cum intonează învăţătorul. Dar învăţătorul nu e artist ; n'a urmat vre-un curs de declamaţie, şi recitează după priceperea lui relativă. In Germania s'a introdus un alt sistem.

Prin patefon aşezat pe catedră, poezia e recitată de un artist cu reputaţie stabilită. Copiii îşi însuşesc intonarea artistului.

Incepe lecţia de geografie. La noi totul se petrece pe harta mută. In Germania, acest învăţământ a suferit o schimbare interesantă. In sală e aşezată o pânză cinematografică ; şi se proiectează reproduceri după natură, de ţări, oameni şi moravuri. Copilul încântat, — observă realitatea şi înţelege mult mai lesne.

Venim la ştiinţele naturale.

In fiecare clasă se găseşte un herbarium, cuprinzând tot soiul de produse florale ale solului. Vede copilul în curte o plantă ; — se duce la ierbar, şi găseşte planta respectivă, cu toate explicaţiile necesare ; şi abia atunci şi dă seamă şi învaţă temeinic.

Mai sânt şi alte multe inovaţii didactice, pe care conferenţiarul le-a relevat.

*

Şi idealul ?

— „La noi copilul este îndrumat spre zorile înălţătoare dar îndepărtate. In Germania idealul este inspirat de munca adecvată la lupta cotidiană pentru existenţă“.

Partea aceasta din conferinţa d-lui Bârsănescu, a interesat cu deosebire. Dan

In fuga trenului

Iaşi—Bucureşti

Capitala unui stat, în genere, atrage provincia, ca puterea femeii frumoase. Ea e „Miss Tentaţia“ unei ţări. La noi această atracţie e mai pronunţată, fiindcă şi distanţa între Bucureşti şi celelalte oraşe ale noastre, ca înfăţişare şi rol, e mult mai răspicată decât în alte state. Germania, pe lângă Berlin, are un Hamburg, Dresda sau Lipsca. Anglia, în afară de Londra, oferă un Glascow, un Liverpool sau Manchester. La noi însă, parcă totul trăeşte în Bucureşti, totul s'a concentrat în această costisitoare vitrină a ţării.

Cine din provincie nu râvneşte un voiaj la Bucureşti ? Acolo fiecare are de rezolvit un interes ; acolo se poate confecţiona tualeta de ultima modă ; acolo se poate petrece o noapte de desfătări copioase.

Deaceia Bucureştiul este o adevărată sinteză a provinciilor. Se întâlneşte pe Calea Victoriei, la ministere sau la varieteu Iaşul cu Cluju, Chişinăul cu Oradea, Dorohoiul cu Turnul-Severin. Această centralizare puternică a dat posibilitate Capitalei să se desvolte pe linia marilor oraşe europene.

Provincia a ajuns astfel să deprindă de Bucureşti aproape la orice împrejurare. Un drum spre Capitală însă, în aceste vremuri de criză, nu se numără cu pietrele de Kilometraj, ci se măsoară în lei. Inainte de a te trage locomotiva, te duce punga.

Pentru ieşeni, iniţiativa „Opiniei“ şi a companiei „Wagon-Lits“ a venit să uşureze problema. Iaşi-Bucureşti patru-cinci sute de lei dus şi întors, devine o ispită. Înţelegem astfel numeroasele cereri ale publicului, care vine să reţie locurile pentru trenul dela 4 Decembre. In catalogul inscripţiilor vedem gama variată a filmului real. Fiecare bilet reprezintă mai mult decât un scaun în vagon : un aspect al vieţii. Un bilet e o petiţie care aşteaptă de luni de zile rezolvirea la minister ; altul e revendicarea unui pensionar ; alul e revederea scumpă între rude ; altul e dorinţa de a cunoaşte Bucureştiul.

Voiajul spre Capitală este deaceia aşteptat cu nerăbdare, cu atât mai mult cu cât drumul în excursie comună e incomparabil mai plăcut decât cel banal al pasagerului izolat într'un compartiment cu necunoscuţi.

Impreună, ieşenii formează un mare tren-familie, un mic Iaşi pe roţi, o stradă Lăpuşneanu în exod pe şine. E plimbarea unei vaste prietenii.

Pe fila cu 4 Decembrie a calendarului s'au inscris dorinţi şi interese, care aşteaptă să se rostogolească pe linia drumului de fier spre gara spera ţei şi a satisfacţiilor

Marmorizarea
Un nou sistem de a conserva cadavrele

Se ştie că modul cum mumifiau egiptenii vechi cadavrele oamenilor, a rămas o enigmă până astăzi. Iată însă că medicul de origină italiană Giovanni Arcieri din New-York a descoperit un alt procedeu pentru păstrarea trupurilor omeneşti după moarte.

Sistemul a primit numele de „marmorizare“. E vorba de un preparat (a cărei formulă e ţinută în secret) cu însuşirea de a pietrifica trupul. Substanţa injectată imediat după moarte are proprietatea de a transforma cadavrul într'o statuie. Şi astfel, marmorizat, corpul omului se poate păstra o veşnicie în aspectul lui natural.

Scandal la o bancă
din Bârlad

Bârlad 22.—Proprietarul Zache Tulceanu îşi vânduse imobilul, băncii Tutova. Nemulţumit apoi de condiţiile afacerii, a încercat să revie asupra vânzării. Cum noul proprietar a refuzat, Tulceanu a venit la bancă şi s'a dedat la devastări.

Parchetul cercetează.

Cronica teatrală
de *Wratislavius*

SALA PHOENIX : Trupa de Operete
cu Sevilla Pastor

Comunicând — după primul spectacol al trupei ce joacă acum la teatru *Phoenix*, impresiunea lasată, spuneam, că în mănunchiul de artişti talentaţi, figurează nume pe care le scriu prima oară, dar care lasă se se întrevadă cariere în frumoasa ascensiune. Era aceasta o notă de prevăzătoare rezervă ce ne impusesem, judecând după cele văzute şi auzite la spectacolul prim.

Se întâmplă doar ades, ca un actor *necunoscut* să facă impresia deosebită, când îl vezi pentru prima oară, pentru ca apoi să constaţi, că în al doilea şi al treilea rol e, dacă nu exact acelaş, dar deosebirea este cu totul inapercevabilă. Ceia ce înseamnă.. că e un actor slab, fără resurse neapt pentru transpunerea cerută de roluri diverse şi deci sub-mediocru—deplasat pentru scenă.

Cu actorii, despre care ne îngăduim să vorbim acum, lucrul se schimbă. I-am văzut în cele trei spectacole absolvite până azi şi cu mulţumire notăm, că surpriza agreabilă înregistrată, n'a fost desminţită.

Inainte însă de a vorbi despre talentaţii, până mai eri „*necunoscuţi*“, ne permitem o mică paranteză.

S'ar fi întrebat desigur mulţi, de ce *subiectele* operetelor ce se joacă în ultimii ani sunt atât de înfiorător de naive (ca să nu zic alt fel) şi că dacă unele prind şi au chiar succes durabil, aceasta se datoreşte numai şi numai muzicei frumoase, câte unui motiv insinuant mai viabil şi atâta tot.

Explicaţia nu e tocmai simplă. Când acum vre-o 60—70 de ani opereta vieneză şi cea franceză erau în floare, curentul a făcut să se simtă necesitatea acestui gen de spectacole şi la populaţiile citadine din alte ţări—deci şi cu altă limbă. *Subiecte* găseai nenumărate. Numai să fi fost cine să le „tonalizeze“. S'a ivit atunci nemuritorul *Avram Goldfaden* care a puisat cu amândouă mâinile din mina de aur, din comoara bibliei şi a melodiilor ce circulau oral de decenii (sau chiar secole), aşteptând doar fixarea. Şi a dăruit, în timp relativ scurt, un şir întreg de operete, adevărate juvaeruri, devenite azi clasice şi păstrând toate o notă caracteristică, nota lui *Goldfaden*.

Contemporani de-ai lui, ca de ex. *Horovitz, Schor* etc. n'au făcut decât să se adape de la aceleaşi izvoare bogate. Timpul însă a micşorat posibilităţile găsirei de material folcloric. Pe de altă parte exigenţele spectatorilor au crescut, gustul a evoluat şi fenomenul petrecut în patria *europeană* a genului, a avut repercusiuni firesc şi asupra operetei jiddisch. Dar după cum opereta germană a luat azi caracterul de operă (vezi maeştrii *Lehar, Strauss* etc.) tot aşa şi opereta evreiască a luat tinctura americană (cu jazz, dansuri exotice şi subiecte à la „Far-West“).

Aceasta pentru motivul, că de unde la început autorii se recoltau din Europa, în timul timp mai toţi—dacă nu chiar gloata întreagă a componiştilor şi libretiştilor respectivi, sunt cetăţeni americani. Unii din ei *autohtonizaţi*. Aşa că, supunându-se marei masse transoceanice, devenită apoi factorul hotărâtor, ei vor crea opere care să răspundă exigenţelor a-

(Continuarea în pagina II-a)

Sunt oare vindecabile bolile de Plămâni ?

La astmă, bronşite, tuse învechite, mucozităţi, răguşeli de lungă durată,

fiecare trebuie să citească broşura cu titlul de mai sus· Autorul dl. Dr.Med. Guttmann, fost medic şef al Sanatoriului Finsen, arată în această broşură, în termeni populari, căi natuale pentru înlăturarea acestor boli grele. Fiecare bolnav primeşte broşura la cerere, în mod absolut gratuit şi franco.rScriţi o cartă poştală (francată cu lei 6) cu adresa exactă la : PUHLMANN & Co., BERLIN 835 Müggelstrasse 25—25 a

Sosoni Galoşi Quadrat Riga

Atelierele de covoare persane

„TEBRIZ"

s'au mutat în str. *L. Catargi No. 34* bis (colţ cu str. Tăutu) unde se găsesc covoare de toate dimensiunile.

Vinul Tonic-nutritiv

al Farmaciei Curţei Regale Fraţii Dr. Konya

Conţine principiile activedin Kola, şi Coca, guarana şi cacao în vin de Malaga. — Se recomandă în: **surmenaj fizic şi intelectual; lipsa de poftă de mâncare anemie; debilitate; convalescenţă; afecţiuni cardiace şi maladii nervoase ca tonic şi reconstituant.**

Depozit general: Farmacia Curţei Regale

Fraţii Dr. Konya, Succesor Dr. E. Grozea, Iaşi

Unde nu se află se trimite cu ramburs prin poştă.

FULGERUL DIN BUCUREŞTI

Bolangerie şi curăţătorie chimică

curăţă şi revopseşte orice culoare, după eşantion, paltoane de damă, domni şi copii. Secţie specială pentru curăţat şi transformat pălării bărbăteşti.

Birouri de Primire :

str. Cuza Vodă 35, Cuza Vodă 9, Lăpuşneanu 15, Unirei 6 Palat 84, Fabrica str. Dragoş 25.

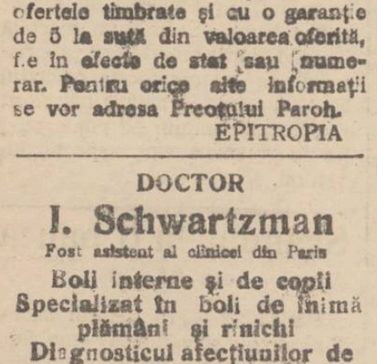

CU 1 TABLETĂ

Noval

ÎNLĂTURAŢI IMEDIAT

DURERI DE CAP, DE DINŢI MIGRENE, NEVRALGII MENSTRUAŢII DUREROASE etc.

Cereţi la farmacii cutii originale

PUBLICAŢIE

Epitropia Bisericii Cuv. Paraschiva cu filiala Sf. Neculai de sus, publică spre cunoştinţa amatorilor că în ziua de Duminică 27 Noembrie orele 10 dim. se va ţinea licitaţie în localul bisericei Sf. Paraschiva din -aşi strada Păcurari cu oferte închise pentru arendarea viei din Podgoria Vişan în întindere de circa 5 hectare din care aproximativ 3 hectare pe rod. Amatorii se vor prezenta cu ofertele timbrate şi cu o garanţie de 5 la sută din valoarea oferită, fie în efecte de stat sau numerar. Pentru orice alte informaţii se vor adresa Preoţului Paroh.

EPITROPIA

DOCTOR

I. Schwartzman

Fost asistent al clinicei din Paris

Boli interne şi de copii

Specializat în boli de inimă plămâni şi rinichi

Diagnosticul afecţiunilor de inimă cu aparatul Electro-cardiograf.

Tratamentul tuberculozei pulmonare cu pneumothorax artificial.

Injecţiile sclerozante la varice.

Consultă zilnic între 11-1 şi 4-7 d. a. strada Căpitan Păun 10. Telefon 11.

VITRINA LIBRĂRIEI

„Cartea Românească"

Românească

Const. Fântâneru ; Interior.

M. Ţican-Rumano ; Misterele continentului negru.

C. Gane ; Trecute vieţi de Doamne şi Domniţe,

Iosif I. Gabrea ; Tineret, tradiţie, ideal.

M. Ar. Dan ; Drăcovenii.

I. Simionescu ; Calendarul Gospodarului 1938.

Dr. Chr. Musceleanu ; Materie, Energie, Radiaţiuni vol. II.

Germane

Arno Meyerschewitz ; Fesseln Fallen, ein Deutch Französischer roman.

F. C. Weiskoph ; Zukunft im Rohbau 18,000 kilometer durch die Sowjetunion.

René Schickele ; Himmlis ha Landschaft mit 29 zeichnungen.

Renate von Ussiar ; Es rausch die Biskaya roman.

Artur E. Hilmar ; Roman zwischen zwei Brieffen.

Jo Van Ammers-Küller ; Der apfel und Eva, ein völlig in sich abgeschlossenes Werk.

Hermann Hilgendorff ; Schiff oh ne Menschen.

A. B. Sherlock ; Der Godene Käfer.

DOCTOR

Corneliu Stoian

Genito - urinare, sifilis, venerice

Consultaţii 4—7

strada I. C. Brătianu No. 58

Doctor A. DASCAL

BOLI INTERNE

VENERICE ŞI SIFILIS

Tratament radical al Blenoragie acute şi cronice ; al sifilisului în toate perioadele bolei.

Băi de lumină, Diatermie Microscopie

Cons. : 8-10 a.m. şi 2-9 seara

Iaşi, str. Caza Vodă No. 42

vis-à-vis de Camera de Comerţ

Excursia Iaşi-Bucureşti

Stimulaţi de succesul dobândit de ziarul nostru, cu ocazia recentei excursii Iaşi-Bucureşti ; şi ca să răspundem numeroşilor ieşeni care ne-au îndemnat să organizăm o nouă excursie, putem anunţa acum că în urma tratativelor duse cu marea *Companie Internaţională Wagon-Lits*, am reuşit să organizăm *o nouă excursie de 3 zile, Iaşi-Bucureşti şi retur* în condiţiuni excepţional de avantajoase şi comode.

*

Plecarea va avea loc din gara Iaşi în ziua de **Duminică 4 Decembrie** *ora 7 dimineaţa ; — sosirea la Bucureşti la ora 2 d. a.*

Plecarea din Bucureşti Marţi 6 Decembrie la ora seara ; — sosirea la Iaşi la ora 1 noaptea.

Costul călătoriei :

Lei 400 — *dus şi întors, în vagoane turism, obişnuite, la care se adaugă un vagon restaurant.*

Lei 550 — *dus şi întors în vagoane salon Pullman proprietatea Companiei Wagons Lits—fie care loc numerotat, şi având mese în dreptul fiecărui călător (ca la vagon restaurant) fără obligaţie de consum.*

Lei 800 — *dus şi întors* **în vagoane lux-salon, de o eleganţă desăvârşită.**

Am căutat prin aceste clasificări să mulţumim fiecare categorie de cetăţeni, în ce priveşte preţul extrem de modest şi în acelaş timp în condiţiuni de confort neobişnuite.

Pentru persoanele care vor să aibă maşini de plimbare, masă şi hotel, în timp de 3 zile se va percepe lei 550.

Programul detailat, la ziarul „*Opinia*" şi la „*Wagons Lits*" în Piaţa Unirei.

Locurile fiind numerotate şi strict limitate, se atrage atenţiunea ca *înscrierile să se facă de urgenţă.*

*

Inscrierile se primesc la Administraţia ziarului „Opinia" (str. Lăpuşneanu) şi la Agenţia Wagons Lits în Piaţa Unirei.

S.D. Pistiner

renumitul ceasornicar

S'A MUTAT

din str. Unirei

în str. Lăpuşneanu 28

(lângă Mac i)

DOCTOR

A. HOFFMAN

s'a MUTAT în *str. Mărzescu 13*

(colţ cu str. Căpitan Păun)

consultă :

Boli nervoase şi Boli de nutriţie

dela 10—12 şi 4—7

Interesul propriu a fiecărui bolnav care caută vindecarea următoarelor boli : astmă, bronşită, tuse, răguşeală, mucozitate şi boli asemănătoare, o cere, de a se face uz de oferta firmei *Puhlmann & Co., Berlin 835 Müggelstrasse 25—25 a*, casă existentă de mulţi ani şi foarte bine cunoscută, şi de a-şi procura dela aceasta, broşura cu fotografii, care se obţine gratis şi franco.

DOCTORUL

R. DAMSKER

str. Ghica-Vodă No. 44-46

consultă zilnic

MEDICINA INTERNA SIFILIS şi GENITO-URINARE

Diathermie şi băi de lumină

între orele 8-11 a. m. şi 3-7 p. m

Femeile protestează

contra licenţierilor din slujbe

La fundaţia Carol din Bucureşti a avut loc ieri o întrunire convocată de institutul cultural feminist.

Au luat cuvântul d-nele Satmary, Voinescu, Calipso Botez, Medea Niculescu, Simionescu, Filiti, etc., care au protestat energic contra intenţiei guvernului de a elimina femeile din slujbe. D-na Satmary declară că are asigurări că reducerile ce se vor face, vor fi aceleaşi pentru femei şi bărbaţi.

La sfârşit se hotăreşte o acţiune energică pentru apărarea drepturilor femeilor funcţionare.

Moartea stupidă

a unei tinere fete

Ismail 22 — O impresionantă nenorocire s'a întâmplat în casa croitoresei P. Şandra din oraşul nostru.

Fata Ana Onufrieva, în etate de 15 ani, care învăţa croitorie în atelierul d-nei Şandra, fiind însărcinată să ducă un bidon cu gaz în etajul al doilea al casei, s'a împiedecat de un covor şi a căzut jos. Gazul s'a vărsat din bidon pe rochia fetei.

Ana alergă la sobă, pentru a-şi usca rochia. Dar a fost cuprinsă deodată de flăcări. Cu arsuri grave pe tot corpul, fata a fost dusă la spital, unde a încetat din viaţă în chinuri groaznice.

O femeie, şef de bandă la Iaşi

Un curios denunţ la parchet

Legiunea de jandarmi cercetează denunţul primit la parchet, prin care se arată că o ieşancă ar fi conducătoarea unei bande de tâlhari. Această bandă a dat o serie de îndrăzneţe lovituri în oraş şi în judeţ. În deosebi a operat în marginea oraşului. Între alte lovituri, este şi jaful dela locuinţa d-lui Iocot. Ionescu din Bucium.

Denunţul mai susţine că femeia se îmbracă bărbăteşte şi astfel travestită conduce atacurile banditeşti.

Cercetările continuă.

Ispravă sadică a unor jandarmi

O femeie siluită şi ucisă într'o pădure

Chişinău 22.—La marginea pădurii Bujolteni (jud. Lăpuşna) a fost găsit cadavrul femeii Vasilisa Burdelean. Autopsia cadavrului a stabilit, că femeia a fost siluită şi apoi ucisă.

Procedându-se la cercetări, sadicii criminali au putut fi identificaţi : ei sunt trei jandarmi din

într'o comună din apropiere.

Făcându-şi rondul obişnuit, jandarmii au întâlnit-o pe Vasilisa în pădurea Bujolteni. Ei au abuzat pe rând de ea şi apoi au omorât-o, temându-se probabil că vor fi recunoscuţi de victimă.

Cei trei criminali au fost înaintaţi parchetului. Cor.

SENZAŢIONALA RECLAMAŢIE CONTRA UNUI MEDIC

O PACIENTĂ ADORMITĂ ŞI SILUITĂ ÎN CABINET

AR PUTEA FI VORBA ÎNSĂ ŞI DE UN ŞANTAJ

Chişinău 22 — D-ra Teodora Zastancianu, în etate de 34 ani, a introdus ieri la parchet o interesantă reclamaţie.

D-ra Zastancianu arată că simţindu-se rău, s'a dus la spitalul judeţean, unde medicii Sârbulescu şi Prodan, după ce au examinat-o, au sfătuit-o să se mărite, dacă vrea să fie sănătoasă.

D-rul Prodan a rugat-o să treacă pe la el acasă, promiţând că-i va da un medicament. Când d-ra s'a prezintat medicului, acesta i-ar fi dat să bea o soluţie. Fata a leşinat, iar când şi-a revenit în fire, a constatat cu groază că nu mai e fată. D-rul Prodan, văzând disperarea Teodorei, i-a dat o sumă de bani, făgăduind că din când în când o va mai ajuta cu sume mici.

După câtva timp, d-ra Zastancianu şi-a dat seamă că e gravidă. Aducând vestea la cunoştinţa doctorului Prodan, acesta i-a dat 600 lei şi un bilet către d-rul Moldovanu, prin care îl ruga să facă fetei un avort.

D. Moldovanu refuzând categoric, dr. Prodan a dat-o pe faţă afară, spunând că nu vrea să mai audă de ea.

Atunci d-ra Zastancianu s'a adresat parchetului.

Rămâne de văzut dacă cele cuprinse în reclamaţie corespund adevărului. D-rul Prodan se bucură de mare popularitate în oraş şi e posibil că asupra medicului se încearcă un şantaj.

Reclamaţia a produs mare senzaţie în oraş. *Coresp.*

Ministrul de finanţe

despre noul budget

D. Madgearu a făcut aseară câteva declaraţii reprezintanţilor presei. Ministrul de finanţe a anunţat schimbarea anului bugetar dela 1 Ianuar la 1 April. Avantajul acestei modificări este că în April începe exportul cu încasările respective, şi aşezarea impozitelor directe e aproape terminată.

D. Madgearu a mai înştiinţat că în vederea economiilor, se va simplifica aparatul de stat, suprimându-se funcţiunile secundare. Deasemenea se va reorganiza aparatul fiscal.

Avort cu buruieni otrăvitoare

Sfârşitul tragic al unei femei în localitate

La spitalul „Izolarea" s'a prezintat acum câtva timp un săteanu cu soţia lui.

Medicii constatând că femeia suferă de o gravă infecţie internă, au trimes-o la Maternitate.

Pe drum însă bolnava a succombat. Săteanul, temându-se de consecinţi, a lăsat moarta în drum, luându-i toate actele de identitate, aşa că nu se poate şti cine e defuncta.

S'a făcut autopsia cadavrului şi s'a constatat că femeia şi-a provocat un avort. În stomac s'au găsit urme de frunze, ceiace face să se creadă că femeia a încercat să-şi provoace avortul cu buruieni otrăvitoare.

Raportul medicului legist a fost ataşat dosarului cercetărilor, care continuă, spre a se stabili identitatea femeii.

INFORMAŢIUNI

x *Ministerul de Finanţe a dat un comunicat prin care dezminte categoric zvonul despre pregătirea unui morator general.*

x Se anunţă că tratativele începute de Banca Marmorosch-Blank cu nişte financiari franco-elveţieni, n'au dus la nici un rezultat.

x *Discuţia la Mesaj* începe astăzi. La Cameră va vorbi cel dintâi d. G. Tătărescu, liberal ; iar la Senat d. Corodeanu.

x Ziarul „Universul" anunţă că d-nii Barbu Ionescu şi Alfred Hefter se află în Bucureşti. D. Hefter a fost primit de d. ministru Madgearu cu care ar fi discutat un eventual monopol de import al cafelei.

x Alegerea episcopului de Ismail s'a amânat pentru luna Mai a anului viitor.

CRONICA TEATRALĂ

de Wratislavius

SALA PHOENIX

Trupa de Operete cu Sevila Pastor

(Continuarea din pagina I-a)

cestei masse' devenită azi cum am spus marea majoritate.

Aceasta este credem noi explicaţia, pentru ce azistăm la spectacole „americane" : *Negresa, Tipke Faer*, (Rumşinski). Comediana (din *Holywood* !) etc. etc. şi de ce nici pomeneală azi de lucrări în genul *Sacrificării lui Isac, Sulamita, Eroul armatei*, etc.

Şi fiindcă am citat pilde de contrast atât de frapant, vom lua chiar din ele două cazuri tipice : *Sulamita*, şi *Comediana*. Aceasta din urmă are muzica scrisă de mult talentatul compozitor *Samuel Secunda*.

Ce distanţă enormă între melodiile cu care e înzestrată *Sulamita* (subiect biblic) şi frumuseţile scoase acum de *Secunda*, cu orchestraţie modernă, complicată şi răscolitoare, dar între care se strecoară, *voit* şi câte un motiv de cântec duios, auzit în cine ştie ce orăşel din *Moldova* sau *Polonia*. Acum abea înţelegem noi tot talcul prezenţei în mijlocul nostru (acum vre-o zece ani) a lui *Samuel Secunda*. Sub firma de „acompaniator" al comicului *Hymmie Iacobsohn*, talentatul compozitor a întreprins o lungă călătorie în *Europa*, dar nu numai ca executant (excelent pianist şi dirijor) dar mai ales ca iscoditor de folclor, de motive, din lirica populară, ce avea apoi, reîntors acasă, în America, să le valorifice atât de brillant.

Cine-a auzit-o pe *Anna Iacobovici* cântând *„Păsărica"*, minunatul lied, evocator al copilăriei şi cine a auzit *„Comediana"* opereta jucată acum de trupa de la *„Phoenix"* va înţelege ce talent remarcabil şi mai ales ce evoluţie artistică a parcurs *Secunda*, modestul şi timidul prieten de acum zece ani.

Am avut o deosebită plăcere auzind aseară muzica lui *Secunda* şi cu atât mai mult ne-a impresionat interpretarea artiştilor.

D-na *Sevilla Pastor* este, fără îndoială o subretă de rang, care ştie să împlinească cu succes exigenţele operetei de acum, în care, (cine-ar fi bănuit aceasta ?) ea trebue să ne prezinte *verosimil* nu numai o fată născută şi crescută în foburgurile New-Yorkului, dar şi una de culoare, o negresă, fiică a Haarelm-ului, ghetto-ul negrilor americani din New York.

Excelentă dansatoare, tot atât de remarcabilă diseuse şi — mai ales, înzestrată în acel gen nedefinisabil de *„charme"*, (căruia evreul îi zice *heen)* şi care te face să primeşti zambind ori-ce năzbâtie sau soţie a diavolului ce se mişcă, continuu, vorbeşte mult şi repede, fraze neisprăvite, cu un cuvânt... îşi face de urât, până la urmă, adică până când Providenţa răsplătind virtutea etc. etc. vine *„happy end"*.

Vocea vibrantă de sopran dramatic al d-rei *Erna Siegler* şi — încă onsurpriză, *admirabilul contralto* al duenei comice, d-na *Siegler*, acestea nu se întâlnesc decât rar în operetă.

Menţionând şi de astă dată silueta agreabilă a „amorezului" d. *Sokolsky*, ne oprim din nou la marunţelul *Nachbar*, comic mare de statură mică, cu dicţie şi verbă remarcabile, stârnind râs mult şi zgomotos, fie când joacă pe un biet „mutilat al căsniciei", fie că apare în ipostaza unui morar grobian, ridicol în groblenia lui ţipătoare.

Ceilalţi—d-nele *Silber* şi *Korofschi*, d-nii *Sigler*, *Pastor* şi *Leibovici* în corectă notă de ansamblu aşa fel, că spectacolele oferite de mănunchiul ce o împrejoară pe mult talentata *Sevilla Pastor*, devin un deosebit de agreabil divertisment, azi atât de binevenit, pentru mulţimea ce caută să uite 2—3 ore necazurile curente.

W.

Spectacolele zilei

Unde mergem astăzi?..

22 Noembrie

Teatrul Naţional. — *„Sosesc deseară"*, comedie în 3 acte de Teodor Muşătescu.

Teatrul Cinema Trianon. — *„Iubeşte-mă la noapte"* cu Maurice Chevalier şi Jannette Mc Donald ; *„Teleristul la manevre"* cu Paul Hörbiger şi Lucie Englich. Jurnal sonor *Paramount*.

Cinema Sidoli. — *„Cântăreţul necunoscut"*, *„Agentul secret"* cu Harry Piel şi jurnal sonor *Fox*.

Teatrul Phönix — *„Comediana"* operetă în 3 acte cu Sevilla Pastor şi Erna Siegler.

Cinema Ghelţer.—Relache.

La Luther local de petrecere de primul rang, renovat în stil occidental înzestrat cu un bar modern în sala de sus. De la ora 10 seara dans, în ambele săli, în ritmul unei excelente orchestre jaz.

ALEGEREA DE RECTOR

LA UNIVERSITATEA LOCALĂ

Astăzi are loc la Universitatea locală al doilea scrutin pentru alegerea de rector.

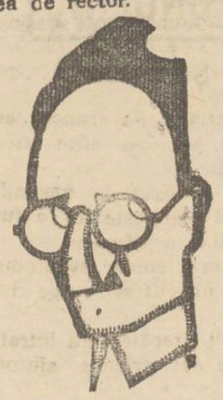

D. Traian Bratu

Se ştie că Marţea trecută s'a declarat balotaj, cu următorul rezultat: d. Traian Bratu 32 voturi; d. P. Dragomirescu 29 voturi; d. dr. Graçovski 26 voturi.

D. dr. Graçovski şi-a retras candidatura, rămânând în luptă numai d-nii Bratu şi Dragomirescu.

*

Biroul este format din d-nii prof. P. Bogdan actualul rector, dr. Ştefănescu-Goangă şi dr. P. Anghel, iar secretar d. dr. Botez secretarul general al Universităţii.

Până la ora 12 votaseră vre-o 40 profesori.

*

Se observă oarecare mişcare. Unii domni alegători sunt conduşi cu automobilele la vot.

Se pare că majoritatea voturilor pe care le-a avut d. dr. Graçovski, vor merge la d. Dragomirescu şi astfel decanul facultăţii de drept are toate şansele.

Iarăşi se complică situaţia

la mânăstirea Agapia

Ministerul n'a recunoscut numirea nouei stareţe

Se ştie cum s'a produs răzmeriţa dela Mânăstirea Agapia, unde soborul călugăriţelor a cerut destituirea din postul de stareţă a maicei Eupraxia Macri.

Deoarece răsvrătirea tindea să ieie proporţii, I.P.S.S. Mitropolitul Pimen a dispus înlocuirea stareţei Macri cu maica Fevronia Lupu.

Soborul mânăstirii s'a declarat mulţumit cu această numire.

In consecinţă I. P. S. S. Mitropolitul Pimen a cerut aprobarea din partea ministerului.

Iată însă că ministerul instrucţiunii şi cultelor a trimes ieri o adresă Mitropoliei locale, prin care nu recunoaşte ca stareţă a mânăstirii Agapia pe maica Fevronia Lupu.

Mitropolia, la rândul ei, a înştiinţat despre acest fapt soborul dela Agapia. Situaţia tinde să provoace noui agitaţii la mânăstire.

Sp.

x La durere de cap, nevralgii, răceli etc.

„DALIN" nu dă greş.

„DALIN" vindecă sigur.

Depozit Farmacia şi Laborator Dr. Beceanu.

FRUMOASA SERBARE JUBILIARA

a Soc. de Gimnastică, sport şi muzică

In cursul zilei de ieri şi seara, au continuat festivităţile prilejuite de jubileul „Societăţii de gimnastică, sport şi muzică", care, — după cum se ştie a împlinit trei decenii de existenţă.

Diminenţa...

Am relatat că festivitatea a început printr'un serviciu religios urmat de o şedinţă comemorativă, în localul Societăţii.

Cuvinte pline de elan şi adevăr au fost rostite de d-nii prof. *Paul Bujor*, primul preşedinte al Societăţii, *C. Meissner, Oswald Racoviţă*, actualul animator, prof. *M. Berceanu* (Bucureşti), preotul *Andreiescu*, d. general *Toma Demetrescu*, comandantul corp. IV armată, care a evidenţiat faptul că reducerea anilor de serviciu militar este în funcţie de pregătirea tineretului din punct de vedere al educaţiei fizice. P. S. S. *Arhiereul Leu*, prof. dr. *I. Bălleanu* şi *T. Bădărău*, directorul Liceului „Internat", au încheiat seria cuvântărilor.

Apoi, dl. *Oswald Racoviţă* a făcut istoricul Societăţei, atribuind fiecărula în parte cuvinte de merit pentru stăruinţa depusă în propăşirea institutiei.

După-amează...

După ce asistenţa, — din care s'a remarcat lipsa totală a autorităţilor locale —, a semnat în condica de aur, a urmat o gustare copioasă.

Firește, n'au lipsit toasturile, pentru rege, societate şi presă.

Intre orele 3—5, grupuri, grupuri, au vizitat „Strandul" şi „Parcul sportiv".

Seara, la Teatrul Naţional...

Conform programului, seara, o mulţime selectă a urmărit la Teatrul Naţional festivalul pregătit ad-hoc.

Echipele liceelor ieşene, băeţi şi fete s'au întrecut în realizarea de: exerciţii libere, cu inele, cercuri sau bastoane; piramide dansuri etc.

Mişcările libere a'le echipei liceului Naţional, s'au remarcat în special. La piramide, grupa elevului Gafton a excelat.

Cele două coruri: a) al „Asociaţiei studenţilor universitari", condus de dl Vânătoru şi b) al soc. „Ciprian Porumbescu", dirijat de dl. Toma Carp,—au stârnit entuziasm.

Dealtfel ca şi dansurile naţionale executate de elevele liceului ortodox „Elena Odobescu" şi de echipa şcoalei normale de conducătoare.

Admirabile, exerciţiile la aparate realizate de echipele conduse de d-nii Tăzlăoanu şi Aberman

Numerele programului au fost însoţite de fanfara Liceului Internat dirijată de d. V. Darim şi de ansamblul d-lui Sub.-Lt. Leifer.

*

După festival, în saloanele Societăţii, până în zori, a urmat serata dansanta.

La un pahar de Cotnar, d. Racoviţă, colaboratorii d-sale şi membrii Societăţii au clocnit, dorindu-şi revedere la semi-centenarul instituţiei.

p. grancea

Doleanţele studenţilor

evrei în medicină

Studenţii medicinişti evrei, constituiţi în societatea „Junimea", au ţinut aseară o consfătuire profesională.

După desbateri amănunţite, studenţii au formulat câteva deziderate, dintre care relevăm unele.

In primul rând, studenţimea cere ca spitalul israelit să nu fie considerat numai ca o instituţie de asistenţă socială, ci şi ca o şcoală în care studenţii evrei să-şi poată complecta cunoştinţele.

Al doilea deziderat prevede a se asigura continuitatea concursului pentru externi; — iar până la noul concurs să se menţie personalul studenţesc în condiţiunile de până acum.

In sfârşit se mai cere ca din partea corpului medical, studenţimea să găsească încurajare şi îndrumări.

Aceste deziderate, adunate şi desvoltate într'un memoriu, au fost înaintate eforiei spitalului israelit şi corpului medical.

Se aşteaptă răspunsul.

DAN

UN SUCCES AL IAŞULUI

la un concurs militar

La Bucureşti a avut loc concursul de tragere cu puşca mitralieră, la care au participat ofiţeri din toate regimentele din ţară. Din Iaşi d. colonel Adam, comandantul regimentului 13 inf. a trimes un grup de ofiţeri, printre care şi d. sub'locotenent Mircea Scobă.

Rezultatul concursului de tragere a însemnat un mare succes pentru Iaşi, reuşind primul pe întreaga ţară d. sub-loc. Mircea Scobă, care a primit un premiu în valoare de 50 mii lei.

D. colonel Adam a felicitat pe bravul ofiţer.

Vagoane „Pullman"

pentru excursia Iaşi-Bucureşti

Alt interior de vagon „Pullman" extrem de comod şi supraelegant, cu care ieşenii au ocazia să călătorească la Bucureşti; —

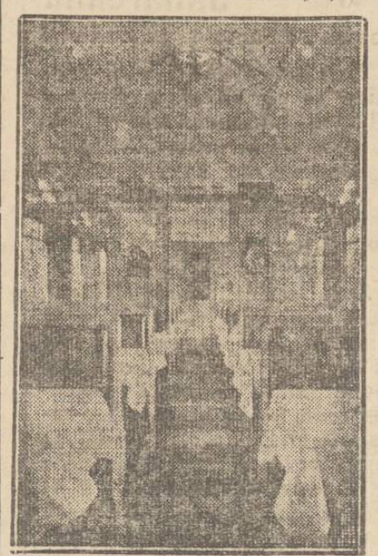

călătorie dus şi întors, în condiţii aristocratice şi cu preţ uimitor de redus.

Este o ocazie unică pentru ieşeni. Locurile sânt limitate, aşa că înscrierile trebuesc făcute din timp.

Crima din piaţa Sf. Spiridon

Cum au decurs faptele — Ancheta poliţiei

Cercetările crimei de aseară din piaţa Sf. Spiridon, continuă cu asiduitate. Azi dimineaţă d. comisar Păun a făcut recconstituirea asasinatului.

Iată ce a stabilit ancheta:

Victima

In mahalaua Ţicău No. 29 locuia un tânăr anume C. Stan zis Raţoi. Fire impulsivă, el avea conflicte dese în mahala.

Pentru agresiunele comise, el avea vreo 40 procese.

Criminalul

Lupu Steinberg cafegiul din str. Vasile Conta No. 10, nu era nici el mai de soi. Avea câteva zeci de contravenţii pentru nerespectarea dispoziţiilor poliţiei; se juca acolo barbuth; iar clienţii îi ştiau de frică.

Ură veche

Pe aceşti doi oameni i-a pus soarta faţă în faţă. Intr'o zi a izbucnit o ceartă între dânşii, a urmat o bătae, în toiul căreia Raţoi şi-a lovit adversarul cu un box.

O presimţire sinistră

Acum o săptămână, Raţoi şedea într'o cârciumă cu mai mulţi prieteni şi cetea o gazetă. Era vorba de un om asasinat în toiul unei agresiuni.

— Iaca aşa am să mor şi eu, a spus Raţoi, oftând din greu.

Ceasul fatal

Aseară Raţoi a intrat în cafenelua lui Steinberg. Nevasta cafegiului l-a poftit afară. Raţoi a insultat-o şi a cerut să i se deie să joace biliard.

Cafegiul care a intrat tocmai atunci în local, a refuzat. Raţoi şi-a luat singur bilele.

S'a produs o altercaţie, în toiul căreia Steinberg a scos din buzunar un cuţit lung şi a lovit pe adversar drept în inimă.

Raţoi s'a prăbuşit la pământ. Moartea l-a fost fulgerătoare.

Cafegiul a fost imediat arestat.

*

Azi dimineaţă s'a făcut autopsia cadavrului.

S'a constatat că lama cuţitului a tăiat inima lui Raţoi în două.

Astăzi Steinberg va fi înaintat parchetului.

Rep.

Ştiri poliţieneşti

O mişcare greşită

şi un foc de revolver

Astă noapte soldatul Speti Grigore de la cercul de recrutare din Vaslui, transporta un dezertor la Chişinău.

Pe când aştepta în gara locală să schimbe trenul, soldatul a făcut o mişcare greşită şi revolverul i-a căzut pe asfalt. Arma s'a descărcat şi glontele a trecut prin mâneca jandarmului Vila Ion care se afla în apropiere. Din fericire, jandarmul nu s'a ales decât cu o rană superficială la mâna dreaptă.

*

Furturi— In cursul nopţii au fost sparte cârciuma Iancu Mayer din str. Ghica Vodă No. 67 şi băcănia Şmil Aizic din str. Socola No. 133.

S'a furat marfă şi bani.

— D-na Vera Sosin, din str. Ţicăul de jos No. 50 s'a plâns poliţiei că fostul ei concubin, ceferistul Andrei Romilă, împreună cu C. Cracu din str. Socola au intrat în casa ei şi i au luat o maşină de cusut.

C. Cracu s'a dat drept comisar şi în această calitate a ușurat scoaterea maşinei.

Ei au fost arestaţi.

— In trenul Paşcani-Iaşi un abil hoţ a scos portmoneul d-lui Păşcăneanu Teodor, din Târgul-Frumos.

— Un furt de haine s'a comis la d. Lazăr Gersnic, din strada Nemţească No. 1.

Agresiune.— D-na Tinca Hamală, din str. Tăetoarei No. 45, a reclamat poliţiei că femeea Maria Pascu din strada Tăetoarei No. 48, i-a spart capul.

Rep.

Teatrul Phoenix

Astăzi Marţi 22 Noembrie la orele 10 seara Turneul Companiei de operete în frunte cu marile vedete

Sevila Pastor şi Erna Siegler

cu un ansamblu extraordinar

se va juca astă-seară formidabila operetă

COMEDIANTA

Vervă-Spirit-Humor-Veselie

Biletele la Phoenix toată ziua

INFORMAŢIUNI

x **Pânea integrală.**—Un brutar ne declară următoarele cu privire la noul regim al pâinii integrale:

— „Lumea care dispune, va plăti mai puţin, dar nu va fi mulţumită; iar populaţia nevoiaşă va plăti scump o pâine proastă. Vor fi şi cornuri albe, care vor reveni însă la 200 lei chilogramul".

Să vedem dacă aceste prevederi se vor adeveri.

x Tribunalul Bacău a confirmat mandatul de arestare a femeii Elena Ghiţu din Oituz. Ea s'a predat singură jandarmilor, arătând că şi-a ucis soţul, din cauză că o bătea zilnic.

x D. Ath. Costiy ne-a prezintat o pâne de cal. Il de la brutăria Agop (str. C. Negri), care avea năuntru o sfoară şi ...un cui.

S'ar impune ca primăria să facă un control mai sever la brutării, şi să impună pitarilor a cerne făina.

APA MINERALA NATURALĂ FRANCEZĂ

Vichy Celestins

Gută — Diabet — Artritism

ELIMINĂ ACIDUL URIC

2

S'a pus în vânzare

ADEVARATUL COCS de SILEZIA

pentru sobe şi calorifere

cu preţ convenabil la

FERRUM S. A. str. I. C. Brătianu 136-138

x Sâmbăta 26 Noembrie a. c. ora 8 p. m. urmând a se ţine adunarea generală a Comitetului *şcoalei de Meserii „Vasile Mălinescu"* Iaşi în localul din strada Lascar Catargi No. 23 pentru aprob. rea Proectului de Buget pe anul 1933.

Comitetul roagă să participe toţi membrii, părinţii elevilor şi toţi aceia cari se interesează de bunul mers al acestei şcoli.

x Ansamblul bucureştean de revistă: *„Pizone-Kaner"* în cap cu excelenta diseuză parisiană Kay-Witte, după cum am anunţat, va da două spectacole la „Phönix".

Se vor juca super-revistele *„Triumful vesellei"* de N. Kiriţescu şi *„Nebunia Majesticului"* de Nicon, Nican şi Bodin.

Textul se oferă în acelaş cadru de montare şi interpretare ca şi la Bucureşti.

Biletele, cu preţuri într'adevăr accesibile, s'au pus în vânzare la casa teatrului.

Radio

ultimele creaţiuni în aparate, materiale şi lămpi, cu preţuri reduse s'au pus în vânzare la

Fraţii Hirschensohn

str. Ştefan cel Mare 2

x **LA CERNAUŢI** se găseşte zilnic ziarul „Opinia" la chioşcul din piaţa Unirei (halta tramvaiului) precum şi la debitele principale din oraş.

PLĂMÂNI STOP OBOSIŢI

INFORMAŢIUNI

x In conformitate cu decizia Curţii de Apel S. II-a Iaşi din 15 Noembrie 1932 investită cu formula executorie No. 125 din aceiaşi dată, Trib. S. III-a Iaşi a executat instalarea d-lui Oscar Negreanu-Odeon ca sechestru judiciar asupra firmelor „Doina" şi „Fulgerul" din Iaşi, compusă din d-nii S. L. Zeilig, M. Hers & Co. instalare care s'a efectuat azi 22 Noembrie ora 9 dimineaţa în prezenţa d-lor Portărel Guşă, Comisar Dumitriu şi a d-lor Experţi Braşcu şi Mereuţă, care conform ordinului tribunalului urmează să inventarieze intreaga avere socială.

x Cereţi delicioasul **Muştar cu Must**, preparat de farmacistul Const. I. Werner, Iaşi.

x Vizitaţi magazinul **Quadrat** *Depozitul Fabricei de Galoşi şi Şoşoni* marca cea mai răspândită pe tot globul pământesc. Formele cele mai moderne, durabilitatea garantată, Iaşi strada Ştefan cel Mare No. 15, alăturea de Banca Emanoil Marcovici. En-gros.-Endetail.

x *Crema Khasya* face să dispară ridurile (sbirciturile) feţei. Depozit Farmacia Polak str. Ştef. cel Mare.

AVIZ

Compania Internaţională de Wagons-Lits şi a Marelor Exprese Europene, Agenţia Iaşi, Piaţa Unirei 1, aduce la cunoştinţa Onor. Public că **eliberează pe loc** tot felul de bilete pentru toate Centrele Europene.

BUCĂTĂREASĂ bună, fără bărbat, se caută. Argeşanu, str. Sărărei 78.

INSCRIERI pentru excepţionala excursie Iaşi-Bucureşti (400 lei dus şi întors) la Agenţia Wagons-Lits Piaţa Unirei şi la ziarul „Opinia".

Fräulein, gutie Zeugnisse, für 2 jährigos Mädchen wird gesucht. Argeşanu str. Sărărei 73.

2 VÂNZĂTORI specialişti în branşa încălţăminte se caută. A se adresa la magazinul „Quadrat" str. Ştefan cel Mare 15.

Pentru a evita usturimea săpunului prost în baie întrebuinţaţi numai **Săpunul de migdale** ambalat în staniol, având inscripţia respectivă şi marca C. S. tipărite în Bleu.

DE VÂNZARE casele din str. Asachi No. 8, cu avantaje de plată. DE INCHIRIAT un mic apartament la aceiaşi adresă.

DE INCHIRIAT două camere şi bucătărie în imob. din Iaşi str. V. Conta 6 (apartamentul fost ocupat de P. Neculau), liber acum. Informaţiuni: avocat I. Serafimi str. Sf. Sava No. 15.

Epitropia Generală a Casei Spitalelor şi Ospiciilor Sf. Spiridon din Iaşi

ANUNCIU

Se aduce la cunoştinţa celor interesaţi că la Farmacia Centrală a Casei, se află de vânzare ape proaspete de Slănic-Moldova toate numerile cu preţul de lei 22 butelia de 1 litru şi lei 12 butelia de 1/2 litru

ULTIMA ORĂ

ESTE INDOIALA DACA HITLER
va reuşi să formeze guvernul german.--
D. von Papen mai are şanse

Berlin 22.— Senzaţia politică a zilei o formează însărcinarea dată d-lui Adolf Hitler de a raporta preşedintelui Hindenburg dacă poate alcătui o majoritate parlamentară care să dea un guvern viabil.

Formula întrebuinţată de preşedinte nu înseamnă o însărcinare efectivă a d-lui Hitler de a forma guvernul.

Partidul naţional-socialist a dat un comunicat în care se arată că preşedintele Reichului a acordat d-lui Hitler termen până Joi la prânz, spre a se pronunţa dacă poate grupa o majoritate parlamentară suficientă. I s'au pus şi anumite rezerve.

*

Dr. Schacht fost guvernator al Băncii Reichului, a trecut pe faţă la hitlerişti. Ieri a participat la o consfătuire a fruntaşilor, şi a fost aclamat de naţional-socialişti.

Păreri diferite

Există unele neînţelegeri între fruntaşii hitlerişti, în ce priveşte modul de rezolvire a crizei.

D. Goering cere să se lase

Hitler

partidului mână absolut liberă, pentru alcătuirea cabinetului.

D. Gregor Straser se mulţumeşte numai cu o colaborare a partidului, într'un guvern prezidat de o personalitate neutră.

D. von Papen are şanse

D. Goering a început ieri tratativele cu partidele burgheze.

Partidul centrului a răspuns că este dispus să trateze.

D. Hugenberg, preşedintele partidului naţional-german, a înştiinţat că vrea să vorbească personal cu d. Hitler. Se pare că d. Hugenberg vrea să zădărnicească încercarea naţional-socialiştilor, pentru a crea şanse în favoarea d-lui von Papen.

*

„Germania" oficiosul centrului, scrie că e probabil a se alcătui un nou guvern prezidenţial, şi că d. von Papen are şanse.

Adolf Hitler a trimis aseară preşedintelui Hindenburg o scrisoare, cuprinzând unele contra—întrebări la punctele politice care i-au fost impuse de preşedinte.

O confederaţie dunăreană
contra României şi Jugoslaviei

Paris 22.—Presa dă unele amănunte asupra vizitei la Roma a d-lui Gömbös primul ministru maghiar, şi întrevederile lui cu unele personalităţi din Austria.

Se relevă deasemenea întrevederea dintre cancelarul austriac Dolfuss şi primul-ministru bavarez Dr. Held.

Ziarul englez „Sunday Times" crede a şti că e vorba de alcătuirea unei confederaţii dunărene, cu sprijinul Italiei şi Germaniei.

„Le Temps" scrie că asemenea confederaţie ar duce la o catastrofă în Europa orientală, deoarece ar fi îndreptată direct contra Jugoslaviei şi României; şi ar duce la izolarea Cehoslovaciei. „Le Temps" arată că cea mai bună confederaţie ar fi aceia propusă prin planul Tardieu.

*

Praga 22 — Ziarele vorbesc de vizita cancelarului austriac d. Dolfuss la Budapesta şi de misiunea d-lui Gömbös la Roma,— arătând că ar fi vorba de o înţelegere specială între Austria, Ungaria şi Bavaria.

INFORMAŢIUNI

x *Din Bucureşti ni se anunţă că numirea d lui Vidrighin ca director c. f. r. trebuia să se producă ieri. Dar pe ziua de ieri Regele a suspendat audienţele, aşa că nu i s'a putut prezinta decretul spre semnare.*

Cum ziua de audienţă pentru d. Mirto ministrul comunicaţiilor, este numai Lunea, rămâne ca abia Luni 28 Noembre să se decidă numirea d lui Vidrighin ca director general c. f. r.

x Cu 400 lei poate face oricine un voiaj Iaşi-Bucureşti şi înapoi—în condiţiuni excelente,—iar cu 550 lei devine un splendid voiaj de plăcere. Inscrieţi-vă de urgenţă la „Opinia" sau la „Wagons-Lits" Piaţa Unirei.

x Pensiile trimestriale ale invalizilor, orfanilor şi văduvelor, — anume pe trimestrul Octombrie —, se vor plăti la sfârşitul acestei săptămâni.

ATACUL CRIMINAL AL UNUI HOŢ
O ieşancă înjunghiată şi jefuită

Un îndrăzneţ atac banditesc s'a comis azi dimineaţă în strada Sălcilor.

In casa femeii Ruxanda Bugeac din acea stradă locuia individul Neculai Budac.

Acesta aflase că proprietăreasa are în casă câteva zeci de mii de lei.

Azi dimineaţă Budac a intrat în odaea femeii şi sub ameninţarea că o omoară, a cerut bani.

La refuzul femeii, hoţul a tăbărât asupra ei şi a încercat s'o zugrume. Victima se apăra însă cu dârzenie. Văzând că n'o poate birui, hoţul a apucat un ceaun cu apă fiartă şi l-a aruncat asupra femeii. Apoi i-a înfipt un cuţit în piept.

Victima a căzut în nesimţire. Hoţul a răvăşit peste tot; a furat banii, şi apoi a dispărut.

La amează, femeia revenindu-şi în fire, a început să strige după ajutor.

Mai mulţi trecători au intrat în casă şi au dat primele ajutoare victimei.

Cu ambulanţa Salvării, nenorocita femeie a fost transportată la spital. D. comisar Mircescu a deschis o anchetă.

ORA 3

Dublă crimă la Bucureşti
Două doamne de societate asasinate în chip misterios

Bucureşti 22.—Un dublu asasinat, învăluit în cel mai profund mister, s'a înregistrat astăzi în Capitală, în casa cu Nr. 1 din str. Militari.

Acolo locuesc familiile Virgil Nicolaescu, avocat şi Teodor Boteanu casier la Casa de Depuneri.

Cele două familii îndeaproape înrudite trăiau în cele mai bune raporturi.

*

Astăzi dimineaţă, după ce au luat cafeaua, d-nii Nicolaescu şi Boteanu s'au dus la serviciu, ca deobiceiu. Ce s'a întâmplat după plecarea lor, nu se ştie.

La ora 9 însă, când un vecin a intrat în locuinţa celor două familii, a găsit un spectacol înfiorător. Pe podea, zăceau într'un lac de sânge, d-nele Olimpia Nicolaescu şi Ecaterina Boteanu, soţiile avocatului şi casierului.

Ambele cadavre erau oribil ciopârţite cu cuţitul. Odaea complect răvăşită indica o luptă aprigă între criminali şi victime.

*

Imediat au fost înştiinţate autorităţile judiciare şi poliţieneşti, care au început ancheta.

Au fost arestaţi femeia Ana Popa din serviciul celor două familii şi servitorul Gh. Niculescu, concubinul ei. Aceştia susţin că după plecarea stăpânilor au văzut intrând în casă câţiva indivizi, dar n'au dat faptului nicio importanţă, crezând că e vorba de nişte cunoscuţi.

Au fost interogaţi şi soţii victimelor, care au declarat că sînt cu totul uimiţi de aceste asasinate, întrucât nu pot înţelege motivul lor.

Autorităţile păstrează însă o bănuială privitoare la împărţirea unei moşteniri.

Dar deocamdată această îndoită crimă rămâne acoperită de cel mai adânc mister.

EŞECUL LUI HITLER

Berlin 22 — Toate cercurile politice socotesc că Hitler nu va putea forma guvernul, în condiţiunile puse de Hindenburg.

Ziarele susţin chiar că misiunea lui Hitler a eşuat şi că şeful naţional-socialist îşi va depune mâne mandatul.

DIVERSE

— **La Banca Naţională** s'a convocat o adunare extraordinară a comitetului de direcţie. Se vorbeşte de suspendarea deciziunilor din ultima adunare în legătură cu felul cum a decurs alegerea.

Deocamdată d. Costin Stoicescu a rămas la postul său.

— **Statele-Unite** s'au pronunţat contra reducerii datoriilor europene. D. Hoover a declarat categoric că nu poate admite nici-o reducere.

Şi la Banca Naţională
se fac alegeri prin fraudă!
O senzaţională dispoziţie a Justiţiei

Bucureşti 22 — O senzaţională afacere s'a dezbătut ieri la Tribunalul Ilfov, secţia I-a comercială.

Acum câtva timp, acţionarii Băncii Naţionale au ales ca administratori-delegaţi pe d-nii Băicoianu, C. Stoicescu şi Mişu Demetrescu; iar ca cenzor pe d. G. Georgescu.

A votat ca acţionar şi inginerul Anghel Demetrescu, căruia însă i s'a făcut (de către Creditul Industrial) un transferat fictiv de acţiuni ale Băncii Naţionale, pentru a avea mai multe voturi în adunarea generală.

Prin această operaţiune frauduloasă, s'au putut alege persoanele mai sus indicate, în consiliul de administraţie al B. N.

*

S'a întâmplat însă că îndată după alegere, ing. Anghel Demetrescu a încetat din viaţă. Şi moştenitorii lui au cerut Creditului Industrial să le pue la dispoziţie acţiunile Băncii Naţionale înscrise pe numele defunctului.

Creditul a arătat că în realitate acţiunile nu aparţineau defunctului. Şi astfel s'a dat pe faţă întreaga operaţiune neregulată.

*

A fost sezisată justiţia, cerându-se tribunalului anularea alegerii de la Banca Naţională.

Ieri Tribunalul a dat o ordonanţă prezidenţială prin care sînt suspendaţi din consiliul d-nii Băicoianu, Mişu Demetrescu şi Georgescu.

A fost menţinută numai alegerea d-lui Costin Stoicescu întrucât d-sa a avut suficiente voturi, aşa că neregula transfertului de acţiuni nu putea influenţa efectiv reuşita d-sale.

Insă d. Stoicescu, faţă de situaţia morală a întregei alegeri, —a socotit că nu poate rămâne în consiliu şi şi a dat aseară demisia.

Tratativele cu Rusia
definitiv suspendate?

Bucureşti 22 —Din cercurile ministerului de externe se spune că tratativele cu Rusia pentru pactul de neagresiune, pot fi considerate ca definitiv suspendate.

In şedinţa de Mercuri a Camerei d. Titulescu va da explicaţiuni amănunţite în această privinţă.

Gravă nenorocire
în munţii Vrancei
Un funicular cade în prăpastie. — 5 morţi

Covasna (Trei Scaune) 22. — O gravă nenorocire s'a produs ieri la funicularul Soc. forestiere ardelene dela Komando (Comăndău) pe versantul apusean a munţilor Vrancei din Carpaţi, în judeţul Trei-Scaune.

Pe când funicularul era în funcţiune, manipulantul din cabina de manevră a ameţit şi a scăpat manivela.

Un vagonet s'a prăbuşit în prăpastie, dela 1400 metri înălţime.

In vagonet se aflau 5 persoane care, bine înţeles, au fost complect zdrobite.

S'a pornit imediat prin văgăuni pentru căutarea cadavrelor. Au fost găsite cadavrele oribil mutilate, ale lui Imre Ferencz de 40 ani, Imre Ecaterina de 38 ani şi Vilma Sandor de 18 ani.

Corpurile celorlalţi doi morţi încă n'au fost găsite.

SE PREGĂTESC MĂSURI
IN FAVOAREA DEBITORILOR URBANI

Bucureşti 22.— D. Mihai Popovici, ministrul de justiţie, a numit o comisie de magistraţi pentru studierea raporturilor dintre creditorii şi debitorii străini.

E vorba a se proceda la o recalculare a dobânzilor şi a se legifera diferite măsuri în sprijinul debitorilor. Intre altele, se vor lua măsuri pentru ca vânzările imobiliare silite să nu se poată face cu uşurinţa de până acum.

UN PUI DE LEU
PENTRU VOEVODUL MIHAI

Bucureşti 22 — M. S Regina Maria, cu arhiducesa Ileana şi arhiducele Anton, au vizitat ieri numeroasele animale ale circului Rudisky.

Cu acest prilej, direcţia circului a prezintat Reginei un pui de leu foarte frumos şi cu totul îmblânzit, destinat a fi dăruit voevodului Mihai.

Regina a mângâiat puiul de leu şi a anunţat că va lua micul animal în automobil spre a-l plimba pe străzile Bucureştiului.

x Doctorul BRENER *specialist mamoş*, boli de femei, consultaţii de la 2 până la 4 p. m

2000 KM. PE JOS
Aventura unui ardelean bogat,— victima controlului devizelor

Arad 22.— Pe bulevardul principal al oraşului a fost găsit în nesimţire un anume Petre Goia. El este mecanic, originar din Cluj, şi era sfârşit de oboseală şi foame.

El lucrase mult timp în străinătate şi realizase o avere însemnată. Treptat trimise e banii în ţară, la familia lui.

Apoi vroind să se înapoeze în patrie, a cerut bani de acasă. Familia însă nu i-a putut expedia banii din cauza restricţiei cu controlul devizelor.

Şi astfel mecanicul, om relativ bogat, s'a văzut silit să plece pe jos de la graniţa franceză unde isprăvise cu totul parale.

A străbătut pe jos 2000 Km. în 78 zile, ajungând la Arad sleit de puteri.

„Contesa de Monte-Cristo"
...arestată la Iaşi!
Cazul tragi-comic al unei tinere fete

Un caz impresionant prin naivitatea lui, s'a petrecut în localitate.

In serviciul d-lui Solomon Marcu din fundacul Lozonschi No. 8, era o fetiţă anume Elena Gurvaliuc originară din Soroca. Avea numai 15 ani şi singurul ei vis era... să fie elegantă, bogată şi renumită. Îşi tapisase odăiţa cu tăieturi din reviste, care reprezintau „femei irezistibile". Ceasuri întregi Elena stătea în faţa pozelor şi le admira.

Duminică, fata s'a dus cu o prietenă la cinematograful Trianon, unde rula filmul splendid „Contesa de Monte-Cristo". Un film în care o „comparsă" săracă, fură un automobil dintr'o casă de filme, fuge în munţi şi acolo duce viaţă luxoasă, cu sprijinul unor excroci. Intorcându-se la casa de filme, artista este avansată şi ajunge actriţa mare.

Filmul acesta cu Brigitte Helm a avut o influenţă covârşitoare asupra Elenei Gurvaliuc.

— Am să ajung şi eu aşa, a spus dânsa prietenei.

Şi când s'a înapoiat acasă, Elena a intrat în odăile stăpânilor ei şi a furat 4000 lei şi bijuterii.

A doua zi, s'a dus la un frizer să-şi onduleze părul, ca să semene cu Brigitte Helm.

— Aşa-i că seamăn cu dânsa? a întrebat Elena pe frizer.

— Sigur, domnişoara,

De bucurie, i-a dat bacşiş 40 lei.

Apoi s'a dus de şi-a cumpărat o rochie elegantă şi pantofi. Cu restul de 2000 lei... vrola să plece la Hooliwood!

N'a putut însă pleca, fiindcă... poliţia a arestat-o.

Şi astfel s'a năruit un vis de fată.

REP.

x Asociaţia funcţionarilor de Birou, Comerţ şi Industrie ţine şedinţa săptămânală Mercuri ora 8 seara în sala Sindicatului Voiajorilor din str. Gh. Mârzescu.

La ordinea de zi Camerile de Muncă şi Asigurări Sociale.

x Banca „Dacia", în lichidare, a cerut ieri concordat preventiv. Banca oferă 40 la sută în timp de 5 ani. Pasivul ar fi de circa 73 milioane, iar activul de 102 milioane lei.

Tribunalul urmează să se pronunţe.

x Pe str. Cuza-Vodă autobuzul de Bacău a ciocnit un tramvai. Doi pasageri au fost uşor răniţi.

x *Frumuseţea* e una din cele mai puternice arme ale femeei. Crema de zi *Khasya* vă face şi vă menţine frumoase. Depozit: Farmacia Polak, str. Ştefan cel Mare.

Informaţiuni

x **Mărfurile s'au scumpit. „MOCA" vinde tot eftin.**

x Unelte pentru traforaji garnituri complecte precum şi modele variate, găsiţi în permanenţă la „Cartea Românească".

x Incă din copilărie trebuie gândit la o regulată întreţinere a dinţilor prin buna pastă de dinţi Chlorodont.

DOCTOR
SOLO SCHREIFEL
Boli interne, Boli de piele, venerice-syfilis
Raze Ultra-Violete, Diathermie Microscopie, Analize de singe
Consultaţii 8—11 ; 2—9
Dumineca, numai dimineaţa
str. Anastasie Panu No. 70
(vis-a-vis de Palatul Ad-tiv)

TEATRUL NAŢIONAL

Astă-seară premiera:

SOSESC DISEARĂ

Comedie în 3 acte de Tudor Muşătescu

ANUL XXIX No. 7675

3 LEI EXEMPLARUL

JOI 24 NOEMBRIE 1932

ABONAMENTE
Lei 1000

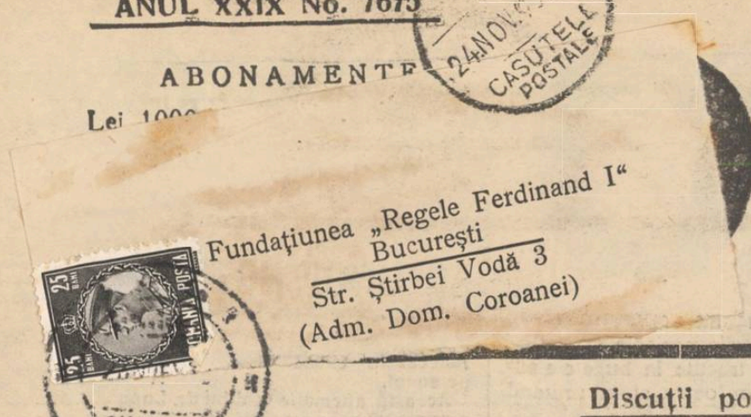

OPINIA

ZIAR POLITIC COTIDIAN

BON No. 11 — PREMIILE GRATUITE ALE ZIARULUI OPINIA

Discuții politice

Directoratele

Se vorbește cu multă stăruință de reînființarea direcotorate'or și aceasta pentru a se conforma textului constituției, care prevede *descentralizarea administrativă*. Românul are proverbe foarte plastice, când e vorba de astfel de pretenții: să introduci în buget, pe o vreme ca asta, un spor iu de câteva miliarde, de dragul unui principiu, este ceva inexplicabil.

Să notăm însă că această stăruință vine din partea unor cercuri, care dau prilejul de a se face imputări de *regionalism*. Este, deci, o trebuință sufletească prea mare, pentru a se expune la așa reproșuri, oameni de o rară ghibăcie politică.

Eu, personal, de când eram student am avut o pasionată dragoste pentru Ardeleni și cei mai buni prieteni ai mei au fost studenți ardeleni: Crainic, Ionașcu, Densusianu ș. a., dintre care unii nu mai trăesc. Am văzut în ei omenie, devotament până la sacrificiu, sinceritate și cinste. Am putut însă surprinde în sufletul lor o jale adâncă, rezultatul suferinților ce au îndurat de veacuri din partea Ungurilor, cu care ar fi putut trăi foarte bine, dacă ar fi fost mai puțin patrioți.

Românii Ardeleni, conștienți de trecutul lor și drepturile lor istorice, au avut totdeauna această firească dorință, să nu fie confundați în alt element, în care ar dispare ființa lor pe care au individualizat-o și au apărat-o în diferite chipuri și în diferite timpuri, suferind martiriul pentru cauza națională.

Ei au desvoltat și au întreținut a noi, focul sacru al patriotismului, care ne-a pregătit pentru unirea de astăzi; ei au fost cei dintâi profecori ai noștri, care ne-au arătat origina noastră și hotarele neamului nostru.

In această dispoziție sufletească, încrustată în caracterul lor în cursul veacurilor, iată că marele ideal s'a realizat: unirea cu centrul politic al neamului, salvarea de sub persecuțiile maghiarilor, asigurarea unui traiu mai liniștit, mai în voe.

Noi însă, s'o mărturisim, n'am avut nici o pregătire, pentru a primi lângă noi pe fratele răsleț și de aceea am făcut, fără să vrem, greșeli care i-au mâhnit. Societățile lor, organizațiile lor le-au dat o viață proprie, pe care noi n'am priceput-o și de care n'am ținut samă. Așa numitul *regionalism*, trebue să fie o măsură tranzitorie, absolut necesară, pe care trebue s'o îngăduim cu multă bunăvoință, pentru a nu pierde entuziasmul lor patriotic și dragostea cu care au făcut unirea cu noi.

In acest scop, sancționarea acestei individualități, pe care fruntașii o simțesc, fără să aibă curajul a o mărturisi, este o datorie și în acest punct trebue a fi chiar prevenitori.

Crearea unui directorat, într'un centru al Ardealului, se impune cu orice preț sacrificiu, chiar pe timpuri grele, cum sânt acele de astăzi. Despre celelalte directorate, cu toată utilitatea lor, trebuesc amânate pentru motive bine cunoscute.

Trebue să facem, deci, această distincțiune pentru a satisface necesități a căror importanță am arătat-o. Nu putem face toate; să facem măcar una, care va fi mai valoroasă de cât toate.

V. Cireș

Spectacolul de astă seară

cu Maria Filotti și Ionel Țăranu

Astă seară la Teatrul Național are loc spectacolul „Manon Lescaut", cu *Maria Filotti* și *Ionel Țaranu* în rolurile principale. Piesa este o dramatizare făcută de Carl Sternheim după celebrul roman al abatelui Prévost. In epoca adolescenței, când înfloriau prime efluvii sentimentale, câți n'au fost înfiorați de paginele acestui duios roman de dragoste.

Textul se preta de minune la o transplantare scenică. Și ea a fost efectuată în chip magistral de către marele scriitor german Sternheim. Piesa desfășură acțiunea în toate detaliile de sinceră emoție.

A insista asupra interpretării, pare de prisos. Maria Filotti și Ionel Țăranu sînt două nume consacrate în teatrul nostru. Din trecutele turnee, ieșenii au căpătat mărturia deplină a acestor talente mature.

In plus, spectacolul este încadrat într'o montare cu costume și decoruri fastuoase. Reprezintația de astă seară se anunță astfel în condițiuni ce pot satisface cele mai dificile exigențe.

FEMINISMUL IN TURCIA

PROGRESEAZĂ REPEDE

Regimul republican din Turcia a eliberat complect femeia, scutind-o de iașmac și de harem. Intrând libere în societate și pătrunzând în viața publică, femeile se dovedesc capabile și se impun a locuri de răspundere.

Iată două cazuri noi și interesante care se anunță din Istambul (Constantinopol):

D-ra Huzetje Hanem a luat licența în drept și a fost numită comisar de poliție cl. I, într'o circumscripție principală din Stambul. A fost scutită de obligația de a purta uniformă. E prima femee care ocupă un post în poliția turcească.

D-ra Nighiar Hanem a luat diploma de inginer-mecanic și a fost angajată ca șefă de fabricațiune într'un important atelier de construcțiuni mecanice. E prima femee cu asemenea atribuțiuni în Orientul european.

Foarte interesantă această rapidă ascensiune a femeii turce.

Regina aviatoarelor

Celebra aviatoare engleză Amy Johnson - Mollison a fost supranumită „regina aviatoarelor" pentru zborurile ei îndrăznețe.

Ultimul raid de la Londra la Capetown înseamnă un record mondial distanța fiind străbătută în patru zile, 6 ore și 53 minute.

DIN TOATA LUMEA

Surzenia vindecată prin radio.— Medicul Erzer din Zürich a făcut din întîmplare o constatare prețioasă. El a observat că unul din bolnavii săi, care era surdo-mut, încercând din simplă distracție să pună pe urechi casca dela aparatul de radio din sala spitalului, a început să dea vagi semne că aude sunetele.

Medicul, surprins de acest fapt, a început să trateze pe cîțiva surdo-muți cu o adevărată... cură de radio. Unii, cu organul auditiv complect atrofiat, au rămas insensibili. Alții însă, a căror ureche nu era iremediabil amorțită, au început să audă. Și după un tratament de cîteva luni, în care timp au ascultat zilnic audiții de radio, mai mulți surzi s'au vindecat. Nu aud perfect, dar disting multe sunete și cuvinte, ceeace e un real progres.

Medicul elvețian anunță că va continua experiențele, cu speranța că din ce în ce va obține rezultate mai bune.

*

120 mii lei un minut.— In gara orășelului Cook din State'e-Unite s'a întîmplat un caz puțin obișnuit.

Mai mulți pasageri care veniseră să plece spre Washington, au constatat cu surprindere că trenul pornise înainte cu un minut de ora anunțată.

Călătorii, care au pierdut legătura, s'au adresat poliției din gară, obținînd un proces verbal ce constată că într'adevăr trenul plecase cu un minut mai de vreme.

Consecința a fost că pasagerii s'au adresat justiției. Șeful stației a declarat că trenul fiind puțin în întîrziere, a trebuit să-i dele drumul. Scuza însă n'a fost acceptată și tribunalul a condamnat căile ferate să plătească pasagerilor despăgubiri în sumă de 700 dolari. Adecă 120 mii lei pentru un minut.

La noi situația e mai simplă: în fiecare zi se schimbă mersul trenurilor!..

*

Aventura tragică a unei fete.— Intr'un cufăr sosit cu trenul la Paris, s'a găsit cadavrul unei fete. Actul din poșeta victimei precizează identitatea: Yvonne Ruisier, 18 ani, din Dijon. Iar cercetările au stabilit următoarele împrejurări impresionante:

Fata dorea neapărat să vadă Parisul, unde spera un viitor surâzător. Dar tînăra Yvonne n'avea bani pentru tren. Atunci a recurs la un procedeu, care i-a fost fatal.

Fata s'a furișat în sala de bagaje a gării Dijon. A golit un cufăr cu destinația spre Paris și s'a așezat înăuntru. Din nefericire însă, în vagon, cufărul a căzut cu capacul în jos, sub toate celelalte bagaje. In zădar beata fată a încercat să evadeze; în zădar a țipat; în zădar a lovit disperată cu pumnii în sipet. Nenorocita a murit asfixiată.

*

De închiriat nuntași.—O societate curioasă a luat ființă la Paris. Iată ce conține prospectul:

„In schimbul unei sume modeste, vă putem furniza la nuntă cei mai aleși musafiri: oameni cu reputație, scriitori și artiști spirituali, care vor disipa asistența în chipul cel mai plăcut. O nuntă cu asemenea oaspeți va însemna o petrecere într'adevăr antrenantă".

E interesant cum criza născocește cele mai ciudate inițiative, pentru a se câștiga o bucățică de pâine!..

In căutarea unei comori imense

O expedție japoneză, în frunte cu inginerul naval Katacka, a plecat în căutarea unei comori imense. E vorba de un mare depozit de aur scufundat odată cu vaporul de război „Petropavlovsk".

Acest vas a fost distrus în timpul războiului ruso-japonez. De atunci s'au făcut cercetări trudnice și abea acum s'a putu descoperi locul din Marea Galbenă, unde s'a scufundat vaporul.

Inginerul Katacka a luat cîteva echipe de scafandri, care vor explora fundul apelor. Dacă imensa bogăție va putea fi scoasă la suprafață, Japonia va intra în stăpînirea unei comori de cîteva miliarde lei. Atunci însă s'ar putea isca un conflict cu Rusia, care ar avea dreptul să revendice transportul de aur.

Conversiunea agricolă

Hotărîrea Curții Supreme

Inalta Curte de Casație și de Justiție în secțiuni unite, a declarat anticonstituțională legea conversiunii.

In Senatul Statelor-Unite ale Americii de Nord, un senator a cerut, ca răspuns notificărilor Franței, Angliei și Belgiei cu privire la datoriile de război, ca Statele Unite să ceară Curții permanente de justiție internațională dela Haga declararea în stare de faliment a puterilor Europene.

Aceste două fapte, diferite în aparență, au prin mentalitatea ce o denotă cași prin pompoasa lor lipsă de eficacitate, o tainică legătură între ele.

Inalta Curte a judecat desigur bine și în conformitate cu sacrele principii ale dreptului Roman. Summum jus, summa injuria. Nu ne mai rămâne decât să ne închinăm.

Am apărat de multe ori în aceste coloane legea conversiunii. Doamne ferește, nu din punctul de vedere al ortodoxiei juridice; dar am considerat-o ca un baraj, cuminte ridicat împotriva violențelor, inevitabile altfel, în tragica stare economică în care ne găsim. Acest zăgaz a fost rupt. Cari vor fi urmările?

Situația debitorilor agricoli va fi mult mai bună deacum înainte, timpul lucrând pentru ei și procesul de lichidare a trecutului precipitându-se; nu știm de se poate zice același lucru de situația economiei naționale. Incât, pe terenul practic, decizia Inaltului Tor are tot atâta însemnătate cât ar avea solemna declarare în stare de faliment, — dacă s'ar îndeplini dorința senatorului american, — a Marei Britanii, Franței și Belgiei. Mai pe scurt; egal zero.

Vârtejul forțelor vieții se va arăta odată mai mult nerespectuos de abstracțiile petrificate ale dreptului.

Dar ne amintim că tot Inalta Curte de Casație și de justiție în secțiuni unite, a consacrat cândva expropierea. Să se fi schimbat în zece ani fundamentele jurisprudenței? Sau nu era expropierea o atingere a dreptului de proprietate...

Inalta Curte de casație și de justiție s'a încătușat deunăzi într'o contradicție pe care o deplorăm, cu atât mai mult cu cât avem mai viu sentimentul că în fața posterității, purpura și ermina magistraților noștri supremi trebue să apară imaculate.

Alexandru M. Seulescu

Sinucideri impresionante

Cadavrele pentru săraci

Două sinucideri impresionante s'au înregistrat la Viena. In aceiaș cameră au fost găsite cadavrele femeilor Hedwiga Reichel de 51 ani și Marie Brunner de 55 ani. Ele s'au sinucis prin asfixiere din cauza mizeriei.

Pe masă s'a găsit un bilet cu următorul conținut: „Lăsăm cadavrele noastre institutului anatomic, cu condițiunea de a da hrană la zece șomeri timp de o lună de zile. Noi știm ce înseamnă foamea și deaceia ne gândim la cei în suferință".

Trupurile celor două femei au fost transportate la institutul de anatomie, care și-a luat obligația de mai sus.

Papagalul lui Napoleon

de vânzare la Paris

La Paris este de vânzare o pasăre istorică. E vorba de papagalul lui Napoleon. Papagalul a „vorbit personal" cu marele strateg și repetă și acum vorbele „să trăești, Majestate".

Pasărea a fost ținută într'o pivniță din Marsilia ani de zile de către un cârciumar, care ignora valoarea papagalului. Din întâmplare un cunoscător a descoperit faptul și acum papagalul lui Napoleon poate fi cumpărat pentru suma de 24 mil franci (160 mii lei).

Deocamdată încă nu s'au găsit amatori. Dar se speră că în cele din urmă se va prezinta vreun cumpărător american!...

„OPINIA" LITERARĂ ȘI ARTISTICĂ

Vorbe...

Fără femei?...

D. Iorga, după cum putem constata astăzi, a fost destul de îndulgent cu funcționarele: le-a cerut numai să renunțe la fard și la rochii decoltate. Guvernul de astăzi e mai aspru, e chiar nedrept: vrea să concedieze toate femeile din servicille publice.

Criteriul este cel puțin curios. Trierea funcționărimii să se facă după sexe? Nu știm ce argumente ar putea presida o asemenea selecție. Firesc este ca un slujbaș (indiferent dacă poartă pantaloni sau fustă) să fie apreciat după meritele sale. E corect și muncitor, e util. E, dimpotrivă, leneș și abuziv, trebue îndepărtat.

Nimeni nu neagă că în rândurile funcționarelor sunt și elemente nefolositoare, care se mențin numai prin posibilitățile talentelor feminine. Dar nu-i mai puțin adevărat că există și multe funcționare merituoase, care prin leafa lor modestă sunt unicul sprijin al familiei. Deaceia ar fi brutal să se ordone: „toate femeile, afară". Normal și logic e te se facă o selecție a funcționarilor de ambele sexe, tăindu-se putregaiul și lăsându-se numai cadrele sănătoase și strict utile aparatului de stat.

I. b.

...și fapte

Cărți la loterie

Și în Germania, dealtfel ca și pretutindeni, a scăzut mult numărul cititorilor de literatură, din cauza crizei. Pentru a stimula vânzarea, editorii și librarii trebue să recurgă la tot felul de procedee atractive și avantajoase pentru clienți.

Se citează astfel cazul unui librar din München, care a introdus sistemul de a vinde cărțile prin loterii. Câțiva clienți se asociază pentru a cumpăra un volum, plătind câțiva pfenigi. Car-

(Continuarea în pagina II-a)

SEMINARUL DE SLAVISTICĂ

Cântecele populare și eroice ale Cehilor

Miercuri, 16 Noemb. c. *Seminarul de Slavistică* al Facultății de Litere dela Universitatea din Iași a ținut obicinuita-i ședință săptămânală. A luat parte — pe lângă d. profesor *Ilie Bărbulescu*, directorul Seminarului — un mare număr de studente și studenți. Conferință a ținut studentul *Dumitru Mercaș*, vorbind despre „Cântecele populare și eroice ale Cehilor (Boemilor)". Conferențiarul a spus următoarele, ce dăm aci în rezumat.

Poporul ceh a fost unul din popoarele care au fost supuse la grele încercări, dacă nu chiar la cele mai grele. Sufletul acestui popor asuprit, dar nu învins, se evidențiază în producțiile lui populare, care în cea mai mare parte au fost condiționate de starea politică și socială a Cehiei (Boemiei). De producții populare ceh nu poate fi vorba — vorbind de cele ce s'au păstrat — decât de prin secolul al VIII-lea, deși această ramură a slavilor s'a așezat în acest cadru later al Cehiei încă de pe la sfârșitul secolului V-lea. Pentru o mai ușoară înțelegere, clasificația cea mai nemerită pare a fi aceia din punct de vedere al genului.

Astfel producțiile acestea ceh se pot împărți în: cântece eroice, care le putem numi epopeia națională a poporului ceh, în care găsim ca'n ori ce epopeie elemente eroice și elemente religioase; acestea aparțin genului epic. Apoi continuând cu clasificația avem: cântece populare propriu zise, acelea cu caracter liric și cântece lirico-epice, acelea care au atât elemente lirice cât și elemente epice. Din manuscriptele cu cântecele eroice nu s'au găsit decât numai niște fragmente, în orășelele Kralove Dvor și la Zelena Hora, așa cum au scăpat în urma războiului de 30 ani; aceste fragmente se află azi depuse la muzeul din Praga. In ceia ce privește cântecele populare propriu zise, se găsesc mai multe colecții dintre care cea mai complectă pare a fi aceia a lui Erben apărută la 1864 în Praga.

In manuscriptele amintite mai sus, care la un loc poartă numele de „Kralodvorsky Rukopis", cea mai mare parte o ocupă poemele eroice.

Primul manuscript cuprinde patrusprezece cântece, iar al doilea numai două; în total sunt șasesprezece, dintre care opt sunt cântece eroice, două lirico-epice, iar restul de șase sunt lirice. Voi aminti pe cele mai caracteristice: *Judecata Libușei, Adunarea, Zabor și Slavoi* etc, cântece eroice care aparțin erei păgâne, apoi *Beneș Hermanov, Ludiș și Lubor, Jaroslav* etc... din epoca creștină. Toate acestea povestesc diferite evenimente istorice. Dintre poeziile lirico-epice menționăm: *Sbyhon* și apoi *Cerbul*; iar dintre cele lirice: *Trandafirul, Buchetul, Ciocârlia* etc...

Aceste producții populare se înrudesc între ele, deși nu sunt scrise în același timp; căci aproape în toate găsim ura în contra străinilor (Zaboi și Slavoi), respectul divinității, dragostea de patrie. In cântecele eroice vedem legislația slavă (Judecata Libușei, Adunarea) cu șeful lor de a judeca „după legea zeilor nemuritori", ura contra poporului german, vedem și credințele lor religioase, superstițiile, apoi dragostea pentru limba națională și opunerea la introducerea unei limbi străine. Comparate, aceste poeme cu Iliada lui Homer, cu francezul cântecul lui Roland și cu germanul Nibelungii se observă că pe când la greci, francezi, nemți este o fantazie fără frâu, la cehi fantazia nu depășește mult realul.

Colecția lui Erben cuprinde un mare număr de cântece, în total vre-o 250, în toate genurile: cântece de amor—acesta sunt cele mai multe, cântece satirice, balade, cântece militare, etc... Erben s'a străduit foarte mult pentru a face această colecție de poezii populare, vre-o 25 ani — după cum spune el în prefață. Iată câteva din ele: *Dorința, Statul, Orfanul Vizita la cimitir* etc... Ar fi de așteptat ca în poeziile populare, natura exterioară să ocupe un loc important.

Contrar așteptărilor, natura exterioară este înlocuită putem spune cu natura interioară, adică cu sentimentele și pasiunile omului. De la dragostea care abea se înfiripă și până la regretele părăsirei de către amant există o întreagă gamă de sentimente. Tânărată cehă e foarte sentimentală, are mare simpatie pentru tineri pe cari—după cum spune un cântec—îl poartă în inimă.

Durerea, care furnizează cel mai bun material pentru cântece, o găsim adesea; fie durerea copilului fără părinți (Orfanul), fie durerea provocată de perderea iubitei (Vizita la cimitir), fie durerea încălcării drepturilor de către străini.

Producțiile ceh au un ritm aproape corect, o limbă armonioasă încărcată cu diminutive dulcege. Fiindcă condițiile care le-au provocat se aseamănă cu condițiile dela noi, poeziile ceh se aseamănă cu ale noastre.

Poezia populară cehă a fost apreciată nu numai de acei care fac parte din marea masă a slavilor, ci și de alții în fruntea cărora îl putem pune pe Goehe. De altfel, aceste producții sunt de o indiscutabilă valoare estetică.

*

In urma acestei expuneri a d-lui D. Mercaș s'au făcut ca de obicei în acest Seminar, discuții între conferențiar și ascultătorii săi, studente și studenți, sub conducerea d-lui profesor Bărbulescu.

La aceste discuții, cu privire la fondul și forma dizertației, au luat parte mai cu seamă: domnișoara Merschi Eleonora și domnii doctorand D. Crânjală și studenții Chelaru Valentin, Sultan Donat, Milloș Gh., Brumfeld Șmil, Popescu Nistor.

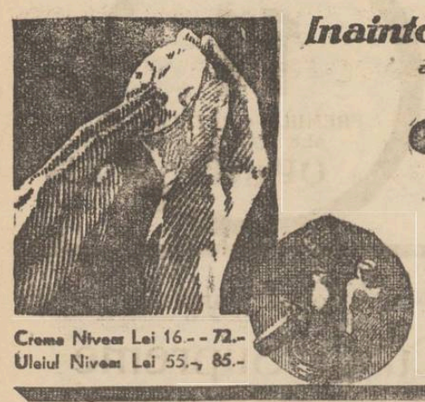

Crema Nivea Lei 16.— 72.—
Uleiul Nivea Lei 55.— 85.—

Inainte de bărbierit

adică înainte de săpunire (cel mai recomandabil cu câte-va minute înainte) trebue să vă ungeți bine cu

CREMA-NIVEA
sau
ULEI-NIVEA

însă nu prea mult, fiind altfel micșorată formarea clăbucului la săpunire. Pielea devine catifelată, părul din barbă se moaie, prodcând astfel o înlesnire a bărbieritului; și evitând iritațiuni, roșeli și crăpături ale epidermei ce se ivesc la bărbierit. Vă puteți unge cu Crema sau Uleiul Nivea și seara la culcare, efectul fiind acelaș chiar dacă bărbieritul îl veți face dimineața.

Beiersdorf & Co. S. A. R., Brașov, Strada Iuliu Maniu 39

FULGERUL DIN BUCUREȘT.

Bolangerie și curățătorie chimică

curăță și revopsește orice culoare, după eșantion, paltoane de damă, domni și copii. Secție specială pentru curățat și transformat pălării bărbătești.

Birouri de Primire:
str. Cuza Vodă 85, Cuza Vodă 9, Lăpușneanu 15, Unirei 6
Palat 84, Fabrica str. Dragoș 25

Soxoni Galoși Quadrat Riga

Parchete de stejar

neîntrecute în execuție și frumusețe garantat uscate **cu prețuri foarte eftine**

s'au pus în vânzare la

Fabrica de cherestea S. Weissmann

Șos. Moara de foc 22—26. Tel. 229 și 272

Comenzile se pot face și în Str. Căpitan Păun No. 16 unde se pot vedea și modele diferite.

România
Corpul Portărelor Tribunalului Iași
Publicațiune No. 570
Anul 1932 luna Noemb. 22

Se publică spre cunoștința generală că conform adresei Judec. Ocol II Mixt Iași No. 12807/931 se va vinde prin licitație publică în ziua de 30 Noemb. 1932 ora 10 a. m. averea mobilă sechestrată cu Procesul-Verbal No. 405 | 1931 de la Gh. I. Gaman la pretenția soc. Hatmanul Nicoară din Iași averea compusă din una șifonieră furnerată, 2) una șifonieră lemn masiv, 3) una oglindă gardinieră, 4) o canapea dormeză îmbracată în pluș verde.

Vânzarea se va face în Iași str. Tutaraș colț cu str. Stejar domiciliul debitorilor pe bani gata și în asistența comisarului respectiv.

Șef Portărel, V. Pamfil
Secretar, D. Stancov

La 23 Decembrie
Două mari excursii
La Paris și Viena

organizate de
„REALITATEA ILUSTRATĂ"

Inscrierile la d. C. Vlad la ziarul *„OPINIA"*.

Costul voiajurilor extrem de avantajoase.

România
Corpul Portărelor Tribunalului Iași
Publicațiune No. 559
Anul 1932 luna Nov. 15

Se publică spre cunoștința generală că conform adresei judec. ocol 1 Mixt Iași No. 29606 | 1932 se va vinde prin licitație publică în ziua de 30 Noemb. 1932 ora 10 a. m. averea mobilă sequiestrată cu Procesul Verbal No. 3623 | 1932 dela David Solomon din Iași la pretenția d-nei Ita Lebelsohn din București averea compusă din una mașină de croitorie bărbătească Zinghar Litera Y 5495886 în funcțiune, 2 șifoniere culoare maro cu 2 uși din care 1 ușă cu oglindă și cu câte un sertar, una lampă suspendată cu abatjuri alb cu mărgele vopsită auriu, una dormeză îmbracată cu pluș grena cu fleri, una masuță cu 3 picioare culoare mahon 2 tablouri cu rama aurie, un bufet lemn brad vopsit maro sus 2 uși de sticlă jos 2 uși și sertar, 2 paturi cu tăblie culoare maro de fier.

Vânzarea se va face în Piața Halei din Iași, pe bani gata și în asistența comisarului respectiv.

Șef Portărel, V. Pamfil
Secretar, D. Stancov

Lucian Gavrilescu

AVOCAT

Birou de notariat și executări

Cons.: 8 9 ½ dim. 5 7 d. a.
Str. Lt. Col. Langa 13

NERVI-SLĂBIȚI

Culegeți Puterea

Dacă te simți slăbit, neputincios, sleit de toate puterile trupești și sufletești, — dacă a tinereței vlagă te-a părăsit, — iar slăbiciunea a înlocuit tăria, vioiciunea și sănătatea, nu te lăsa repus de valurile desnădejdei,

ci luptă!

In Siropul Vital, supertonic neîntrecut, vei găsi mijlocul îndreptărei știind că proprietatea lui este de a înviora toate funcțiunile lincezite a ființei noastre, — el întărește puterea nervoasă, voința, reînvie sănătatea, toate săcătuite de boli, suferinți fizice și sufletești, datorite unei munci nesăbuite în luptă aprigă și plină de griji de acum, — sau unei vieți ușuratice a tinereței noastre, a cărei urmări o resimțim la răspintenea vieței, a fiecărui dintre noi.

TONIC VITAL
sub formă de sirop

„OPINIA"

LITERARA ȘI ARTISTICA

(Continuarea din pag. I-a)

tea e trasă la loterie și hazardul stabilește cui aparține. In felul acesta cititorii pot câștiga pentru două-trei pfenige un volum de câteva mărci.

Cazul e desigur îndeajuns de elocvent pentru a ilustra cum se prezintă comerțul literar.

Negustorul și soția

— Mai Șmil, tu numai afaceri ai în cap. Sânt sigură că ai uitat până și ziua nunții noastre.

— Cum să uit așa ceva, draga mea. Era tocmai ziua, când mi-au sosit trei lăzi cu catifele și mătăsuri și am vândut 132 metri lui Goldenberg...

Serbătoriri

La București au fost serbătoriți scriitorii Cincinat Pavelescu și I. A. Bassarabescu. A luat parte o asistență de elită intelectuală. Cu acest prilej, Regele a decorat pe cei doi literați.

In antrenul momentului, Cincinat Pavelescu n'a putut rezista vocației. Și și-a făcut lui însuș următoarea epigramă:

Cu a ironiei gamă,
Ai încercat să urci Olimpul,
Dar cea mai bună epigramă
Ț-a închinat-o ție timpul...

Diferite știri

— *Regisorul Sternberg* pregătește un nou scenariu pentru Marlena Dietrich. Filmul va purta titlul „Otava dulce".

— *La Viena* obține un succes enorm noul film-operetă „Visul blond" cu Lilian Harvey, Willi Fritsch și Willi Forst.

— *Franz Lehar*, cunoscutul compozitor, a terminat muzica pentru o nouă operetă intitulată „Cubul căsniciei".

Gemenii

— Te felicit pentru cei doi gemeni. Să-ți trăească!

— Dar ai greșit, Domnule; bate la ușa de alături. Eu nu sînt tatăl gemenilor, ci vecinul meu.

— Atunci într'adevăr trebuie să te felicit!

Bibliografie

— *„Țărănismul"* (Nr. 27) revista d-lui Ion Mihalache, prezintă material de actualitate pentru popor asupra activității guvernului și partidului național-țărănesc.

— *„Orientul în fierbere"* de S. I. Stern e o broșură care discută chestiunea orientală în legătură cu problema Palestinei și conflictul cu arabii. Autorul prezintă interesante date etnice, geografice și istorice.

— *„Cum cad fetele"* este titlul numărului 3 din „Biblioteca sexelor", publicațiune săptămânală redactată de către d. dr. Galiași, din București.

DOCTOR
MIHAIL DEREVICI
MEDIC PRIMAR
Boalele sistemului nervos și ale glandelor cu secreție internă
Tratamentul sifilisului nervos
Cons. 4—8 p. m.
Casele Farmaciei Dr. Căpățină (str. Elisabeta 2)

DOCTORUL
Ovidiu Cordescu
consultă zilnic pentru boli de
Nas, gât și urechi
dela 4—7 p. m.
în str. Mârzescu No. 16

DOCTOR
M. MATASARU
Specializat la Paris—fost asistent de spital la Paris
Boli interne:
INIMA, PLĂMÂNI
și tratamentul tuberculozei pulmonare cu Pneumatorax artificial
Str. Mârzescu 16 (parter)
Cons. 9—10 a. m. și 3—6 p.m.

x Bătăturile le înlăturați sigur cu „Coricol".

Depozit: Farmacia Polak, str. Ștefan cel Mare.

Înăsprirea regimului fiscal

Se creează noui impozite pe clădiri?

Oficiosul liberal „Viitorul" scrie că guvernul, subt o formă deghizată, va spori impozitele. Astfel ministerul de finanțe intenționează să urce taxele la produsele petrolifere și impozitul pe automobile.

In plus, s'ar proecta un sever impozit pe clădirile întreprinderilor industriale; iar clădirile noui vor fi impuse, suprimându-se scutirea de zece ani de până acum.

„Viitorul" mai afirmă că dările pe exploatările agricole și pe clădiri vor fi trecute în bugetele administrațiilor locale, statul urmând să incaseze numai fonciarul.

Spectacolele zilei

Unde mergem astăzi?..

23 Noembrie

Teatrul Național. — *„Manon Lescaut"* cu d-na Maria Filoti.

Teatrul Cinema Trianon. — *„Iubește-mă la noapte"* cu Maurice Chevalier și Jannette MacDonald; *„Teleristul la manevre"* cu Paul Hörbiger și Lucie Englich. Jurnal sonor *Paramount*.

Cinema Sidoli. — *„Cântărețul necunoscut"*, *„Agentul secret"* cu Harry Piel și jurnal sonor *Fox*.

Teatrul Phönix — *„Comedianа"* operetă în 3 acte cu Sevilla Pastor și Erna Siegler.

Cinema Ghelțer.—Relache.

La Luther local de petrecere de primul rang, renovat în stil occidental înzestrat cu un bar modern în sala de sus. De la ora 10 seara dans, în ambele săli, în ritmul unei excelente orchestre jaz.

50 galbeni pentru o fată

Un caz curios la Constanța

Constanța 22. — Face senzație în localitate cazul cumpărării unei fete pentru suma de 50 galbeni vechi.

E vorba de un anume Ibriș, vătaf de țigani din suburbia Palasul Mic, apreciat ca excelent agent electoral.

Acesta, deși însurat, a cumpărat o fată frumoasă de lângă Silistra, plătind 50 galbeni. Fata a fost adusă acasă, unde în cinstea ei Ibriș a organizat un ospăț bogat, care a durat trei zile și trei nopți. S'au consumat două butoie cu vin și zeci de păsări, toate alimente e fiind de proveniență cam suspectă.

Autoritățile vor cerceta acest caz curios.

x *Crema Knasya* face să dispară ridurile (sbârciturile) feței. Depozit Farmacia Polak str. Ștef. cel Mare.

O comoară găsită într'o sobă

Norocul unui tăietor de lemne. — Cazul interesant dela Chișinău

Chișinău 28. — Am relatat la timp asasinarea moașei Asvadurova și a bătrânei Sicolscaia.

In ambele cazuri, mobilul crimei a fost jaful.

Criminalii n'au putut fi identificați.

Un caz suspect

Pe ziua de ieri însă, poliția locală a fost înștiințată despre cazul suspect al unui tăetor de lemne, care schimba de luni de zile monete rusești de aur în valoare de 5 și 10 ruble la Casa de schimb „Cromol" din strada Sinadino.

Intrucât exista o presupunere că bătrâna milionară Sicolscaia a fost omorâtă de niște tăetori de lemne, omul a fost arestat.

S'a procedat la o confruntare de martori, care au recunoscut în persoana lui Teodor Danu — așa îl cheamă pe cel arestat — pe unul din tăetorii de lemne care lucrau la bătrâna Sicorscaia.

Danu a refuzat să declare proveniența sumei. Atunci a fost arestată și concubina sa Martha Britova.

Femeea a destăinuit câteva amănunte senzaționale.

O comoară prețioasă

Acum câtva timp, Danu s'a mutat într'o nouă locuință din strada Sinagogilor.

Soba fiind stricată, omul s'a apucat s'o repare și mare îi fu bucuria când găsi un ulcior plin cu monete rusești de aur, zidit în sobă. Danu a tăinuit descoperirea. A rămas de formă tăetor de lemne și schimba numai din când în când câteva din monetele găsite.

Procedându-se la cercetări, s'a stabilit că declarațiile Martei Britova corespund adevărului. Locuința din str. Sinagogilor a fost ocupată pe vremuri de un cerșetor despre care se zvonea că dispune de o avere colosală.

Cerșetorul în chestie, ducea o viață misterioasă: ziua cerșea; iar noaptea petrecea deghizat în cele mai luxoase localuri. Acum câtva timp, cerșetorul a murit subit, fără să fi putut indica cuiva locul unde se află ascunsă comoara se.

Hazardul a vrut însă ca un umil tăetor de lemne să găsească comoara.

Danu și Britova au fost imediat eliberați și dați numai în judecată pentru abuz de încredere (tăinuirea obiectelor găsite).

*

In cursul cercetării acesteia, poliția a reușit totuși să găsească câteva indicii prețioase, care vor contribui la descoperirea ucigașilor moașei Asvadurova și milionarului Sicolschi.

Deocamdată însă în oraș se comentează mult norocul tăetorului de lemne. *Coresp.*

Panică într'o biserică

Isprava unui nebun

In catedrala catolică din Timișoara s'a produs o scenă de panică în timpul slujbei religioase. La un moment dat, când biserica era plină de lume, un individ a început să strige că în catedrală se află tovarășii atentatorului Matuska.

Credincioșii, cuprinși de spaimă, au fugit spre ușa de ieșire. Dar imediat s'a constatat că e vorba de isprava unui dement. Individul era un anume Simion Ungar, șomer, care înebunise din cauza mizeriei.

Lucrările Parlamentului

22 Noembre

CAMERA — *D. Tătărescu* vorbește la mesaj. Spune că partidul liberal e pentru o colaborare cu Geneva, dar contra unui control jignitor. Examinează cum s'a votat conversiunea.

D. Duca declară că liberalii au votat conversiunea în mod condițional.

D. dr. Lupu acuză partidul liberal că a aprobat legea din calcule electorale. Apoi d. Lupu afirmă că la ședința Casației, când s'a judecat constituționalitatea conversiunii, șase magistrați care erau debitori s'au retras, rămânând numai magistrații creditori. (Liberalii protestează). D. Lupu cere să se stabilească adevărul pentru prestigiul magistraturii.

D. Tătărescu și-a continuat apoi discursul la mesaj.

*

SENATUL — *D. Iorga* cere ca d. Titulescu să răspundă la Senat interpelării cu privire la pactul cu Rusia.

D-nii general *Popovici* și *C. R. Mircea* au luat cuvântul la masaj.

INFORMAȚIUNI

x In ședința de ieri a Camerei, d. dr. Lupu a formulat o acuzație gravă contra unora din magiatrații Casației care au declarat Conversiunea agricolă ca anti-constituțională.

Fostul ministru a declarat că 6 consilieri ai înaltei Curți, care sînt și debitori, au avut delicatețea să se recuze singuri la procesul în chestie. In schimb alți consilieri, care sînt creditori, nu s'au recuzat ci au judecat o cauză care-i interesa personal.

Această afirmație a d-lui dr. Lupu provoacă vii comentarii. D. Mihai Popovici, ministrul justiției, va da lămuriri astăzi la Cameră.

x *Ministerul instrucțiunii a făcut cunoscut tuturor școlilor cu internat (licee, școli normale, seminarii, etc.), ca la hrana elevilor să se consume cât mai puțină făină de grâu, înlocuindu se pânea cu mămăliga.*

E probabil că și pentru soldați se va acorda mămăligă în loc de pâne, întrucât stocul de grâu nu este suficient peotru consumul iniern până la viitoarea recoltă.

x Parchetul de Fălciu a terminat cercetările în legătură cu acuzația de provocare de avort contra femeii Paraschiva Croitoru din Cozia. Ea a fost dată în judecată.

x Procesul de faliment al băncii „Dacia" a fost amânat până la soluționarea cererii de concordat, conform nouei legi.

x *Ard pădurile.* — In munții Siriului (Buzău), la punctele Jariștea și Tehărăuț, au luat foc pădurile întinse ale moșnenilor. Cauzele incendiului încă nu se cunosc. Focul arde de câteva zile, cuprinzând și o parte din pădurile statului.

x Ministerul instrucțiunii a confirmat alegerea d-lui prof. I. Botez, ca decan al facultății de litere din Iași.

x *Crima din piața Sf. Spiridon.* — Eri s'a făcut autopsia cadavrului lui Gh. Stan Rățoi din Țicău, ucis în împrejurările relatate.

Autopsia a fost cerută și de rudele mortului.

Tot ieri a fost examinată de medicul legist soția cafegiului Steinberg.

S'a stabilit că Rățoi i-a tăiat femeii palma mânii drepte până la os.

Parchetul a deferit ieri pe cafegiul Lupu Steinberg, pentru crima de omor, cabinetului III instrucție.

x In fața tribunalului comercial a venit ieri spre judecare procesul dintre banca „Dacia" și societatea forestieră Fro'm Fischer, pentru un compt curent de comerț.

S'a fixat termen pentru aducerea registrelor la 19 Ianuar.

x Tânăra fată de 17 ani, Ioana Grizariu din Crețești (jud. Fălciu), a fost dată în judecată pentru pruncucidere. Ea și-a ucis copilul și l-a îngropat în curtea casei. Niște câini însă au desgropat micul cadavru și astfel s'a descoperit crima.

O agresiune

la tribunalul din Bălți

Bălți 28.— Un scandal s'a petrecut ieri la tribunalul local.

Cunoscuta bogătașă d-na Konino a lovit pe moșierul Alex. Talgâghiu, pentru-că acesta, punându-se sub scutul legii datorilor agricole, refuză să-i restitue suma de 44 mii lei și 200 dolari.

A fost nevoie de intervenția avocaților, pentru a stăpâni pe femeia agresivă.

EXCURSIA

IAȘI-BUCUREȘTI

In urma tratativelor duse cu marea *Companie Internațională Wagon-Lits*, am reușit să organizăm *o nouă excursie de 3 zile, Iași-București și retur* în condițiuni excepțional de avantajoase și comode.

*

Plecarea va avea loc din gara Iași în ziua de **Duminică 4 Decembre** *ora 7 dimineața; — sosirea la București la ora 2 d. a.*

Plecarea din București Marți 6 Decembrie la ora seara; — sosirea la Iași la ora 1 noaptea.

Costul călătoriei:

Lei 400 — *dus și întors, în vagoane turism, obișnuite, la care se adaugă un vagon restaurant.*

Lei 550 — *dus și întors în vagoane salon Pullman proprietatea Companiei Wagons Lits — fie care loc numerotat, și având mese în dreptul fiecărui călător (ca la vagon restaurant) fără obligație de consum.*

Lei 800 — *dus și întors* **în vagoane lux-salon, de o eleganță desăvârșită.**

Am căutat prin aceste clasificări să mulțumim fiecare categorie de cetățeni, în ce privește prețul extrem de modest și în acelaș timp în condițiuni de confort neobișnuite.

Pentru persoanele care vor să aibă mașini de plimbare, masă și hotel, în timp de 3 zile se va percepe lei 550.

Programul detaliat, la ziarul *„Opinia"* și la *„Wagons Lits"* în Piața Unirei.

Locurile fiind numerotate și strict limitate, se atrage atențiunea ca *inscrierile să se facă de urgență.*

*

Inscrierile se primesc la Administrația ziarului „Opinia" (str. Lăpușneanu) și la Agenția Wagons Lits în Piața Unirei.

Victimele şomajului

Impresionanta încercare de sinucidere

a unei ieşence aflată în mizerie

Mizeria şi şomajul provoacă zilnic noi victime. Iată o întâmplare tristă înregistrată în localitate:

In str. Socola No. 137 locuia femeia Alexandra Chiriches.

Era lucrătoare la fabrica Ţesătura, în ultimul timp însă rămânese fără lucru. Nu avea cu ce plăti chiria şi nici pentru mâncare. Zadarnic căuta o ocupaţie. I se propusese să se prostitueze, dar a refuzat.

Demoralizată de această viaţă de mizerie, a hotărât să-şi curme viaţa.

Astă noapte, a încercat să-şi pue planul în aplicare. S'a dus la rampa dela str. Crucei, şi a rătăcit câteva ore pe linia ferată; apoi s'a oprit în apropiere de bariera Trei-Calici.

Din depărtare se anunţa un tren. Când locomotiva nu era decât la o mică distanţă, nefericita femeie s'a aruncat pe şine.

Doi oameni, care tocmai treceau pe acolo, zărind gestul fatal, au alergat spre femee şi cu un curaj extraordinar au salvat-o câteva clipe înainte de a fi prefăcută în bucăţi.

Alexandra Chiriches a fost dusă la comisia doua unde a mărturisit trista ei poveste.

Furt

Prin spargerea unui geam, hoţi necunoscuţi s'au introdus în locuinţa d-nei Beti Goldstein din Călăraşi No. 8.

Hoţii au furat bijuterii, 6000 lei şi obiecte casnice.

Accident în Sărărie

Pe str. general Cerchez vagonul de tramvai No. 8 a dat peste o căruţă în care se aflau Dumitru Răileanu şi Ion Tropotel. Căruţa a fost sfărâmată. Călătorii s'au ales cu câte o coasta ruptă. Ei au fost transportaţi la spital.

Incercare de spargere

Poliţia a arestat astă noapte mai mulţi ieşeni din buna societate. Aceştia au fost surprinşi pe când încercau să pătrundă la administraţia ziarului „Opinia".

Arestaţii au declarat că au comis fapta fiindcă voiau să se înscrie la excursie organizată pentru 4 Decembrie când se poate pleca la Bucureşti numai cu 400 lei dus şi întors. *S.*

x Incercaţi DALIN antinevralgic puternic şi nevătămător. Dalin înseamnă alinare, linişte, odihnă, sănătate. Dalin e aprobat de serviciul sanitar superior. Dep. farmacia Dr. Beceanu.

Când te fotografiezi goală...

Necazurile unei fete frumoase

Tighina 23 — D-ra Faierman, cea mai frumoasă fată din Tighina a comis într'o bună zi o mică greşală: S'a fotografiat goală.

Negativul însă a rămas în atelierul fotografului Cleaciman Un lucrător al acestuia, anume Cruc fiind congediat, a luat cu el negativul. Peste câtva timp, Cruc s'a prezentat d-rei Faierman, cu fotografia ei, şi reuşastfel să stoarcă sume importante de bani, dela fată care fiind de condiţie bună, a căutat să evite un scandal.

La un moment dat, fata n'a mai putut satisface pretenţiunile exagerate ale lui Cruc şi l-a dat în judecată.

Cruc a fost condamnat pentru şantaj la 15 zile închisoare şi 3000 lei amendă; iar Cleaciman, dat în judecată pentru atentat la bunele moravuri, a fost achitat. *Cor.*

O rebeliune cu substrat politic

în judeţul Iaşi

Parchetul local a fost informat de o rebeliune în com. Băiceni, provocată de un grup de săteni, care se opune, ca o livadă ce aparţine satului să fie trecută, din interes politic, unui guvernamental.

In legătură cu acest fapt, fruntaşi ai opoziţiei s'au prezintat ieri la parchet, declarând că s'au făcut arestări ilegale, şi că cei arestaţi, ar fi fost schingiuiţi.

Unul din aceştia Gh. Radu a fost adus pe jos, din post în post până la parchet. Alţi săteni, de teamă că vor fi bătuţi, s'au refugiat în Iaşi, unde stau ascunşi de trei zile.

D. Osvald Racoviţă a cerut ca arestatul Gh. Radu, să fie examinat de medicul legist.

x Tribunalul din Fălticeni a reconfirmat mandatul de arestare a d-nei Morţun, acuzată de maltratarea soţului ei.

Teatrul Phoenix

Astăzi Mercuri 23 Noembrie la orele 10 seara Turneul Companiei de operete în frunte cu marile vedete

Sevila Pastor şi Erna Siegler

cu un ansamblu extraordinar

se va juca astă-seară formidabila operetă

COMEDIANTA

Vervă-Spirit-Humor-Veselie

Biletele la Phoenix toată ziua

M. S. Regele

şi congresul pensionarilor

Duminecă la congresul pensionarilor s'a expediat o telegramă Suveranului.

Aseară d. M. Patron preşedintele congresului pensionarilor, a primit următoarea telegramă-răspuns dela palatul regal:

„M. S. Regele mă autoriză să vă transmit înaltele sale mulţumiri pentru sentimentele de credinţă exprimate de dv. în numele pensionarilor întruniţi în congres la Iaşi".

Secretar particular al M. S. Regelui *C. Dimitrescu*

Hemoroizi

Arnusol-Goedecke

Timp de 25 ani incercat cu succes. Fără substanţe vătămătoare. De găsit la toate farmaciile şi droguerille.

Goedecke & Co. Berlin, Charlottenburg 1 Kaiserin-Augusta Alee 33

Depozit: Heinrich Siebenreicher, Bucureşti, Str. Smârdan No. 41

S'a pus în vânzare

ADEVARATUL COCS de SILEZIA

pentru sobe şi calorifere

cu preţ convenabil la

FERRUM S. A. str. I. C. Brătianu 136-138

INFORMAŢIUNI

x *D. Maniu, preşedintele Consiliului de Miniştri, a fixat pentru Vineri, ora 10 dim. audienţa delegaţiei celor 7 preşedinţi ai blocurilor pensionarilor din ţară, aleşi de Congresul General ţinut Duminică la Iaşi, pentru a înmâna moţiunea cuprinzătoare a revendicărilor pensionarilor de toate categoriile.*

x Numai câteva zile mai sunt până la excursia ieşenilor la Bucureşti. Locurile în vagoanele „Pullman" fiind toate numerotate şi strict limitate, sfătuim cetitorii să se înscrie din timp, căci un asemenea prilej de voiaj eftin şi foarte comod, — nu trebue pierdut.

x D. C-tin Iordăchescu a fost numit şeful biroului administrativ, în locul d-lui Vasile Iordăchescu mutat la comisia cincea.

x *In faţa cons.iului de război* a început ieri procesul furturilor de materiale comise în anul 1926 la Bat. 4 Ad-tiv Iaşi.

Mai mulţi soldaţi pe când erau santinele au furat efecte militare. Au fost daţi în judecată soldaţii Rota, Petriş, Popa şi Prostolevschi.

Comisarul Regal a cerut disjungerea procesului, pe motiv că nu au venit decât martorii pentru unul din acuzaţi.

După patru ore de desbateri, procesul n'a fost disjuns, dar s'a amânat pentru noui probe.

x D. av. Demostene Botez va conferenţia mâine, în Capitală, la cercul „Libertatea" despre „Considerente asupra poeziei".

Conferinţa va fi precedată de un cuvânt de introducere al d-lui Tudor Teodorescu-Braniştc.

x Precum am relatat ieri, cunoscutul medic d. dr. Prodan din Chişinău a fost reclamat pentru siluire de către d-ra Teodora Zostoceanu.

D. dr. Prodan a declarat primului procuror că fata caută să-l şantajeze şi că o va da în judecată.

x Ad-torul financiar dl. Ilie Florescu părăseşte Sâmbătă clinica d-lui prof. dr. Tănăsescu unde a fost operat de apendicită.

x Un incendiu a distrus o parte din gospodăria locuitorului Ion Cotia din satul Ungheni.

Focul a luat naştere dela coşul sobei care era sfredelit de şobolani.

Sunt pagube însemnate.

x D. Covrig inspector agricol, a confiscat azi dimineaţă o cantitate de pâine dela brutăria Moritz Dulce din Socola. Pâinea avea timbre rupte în două.

x *In Aula Universităţii*, Duminică 27 Noembrie ora 10 jum. dimineaţa, dnstinsul profesor Universitar d. Ştefan Berechet va conferenţia despre „Moldova lui Alexandru cel Bun".

x **O carte folositoare.** — A apărut: *„Regulamentul biroului de populaţiei"* (Din 1 Aprilie 1921, cu modificările din 1923).

Lucrarea, întocmită de d. *Aurel G. Nicolau*, şef de serviciu al Biroului de populaţie, cuprinde şi formularile oficiale, ordinele circulările şi instrucţiile ministeriale, precum şi note explicative şi aplicaţiune practică.

Cartea este foarte utilă, pentru orice cetăţean.

Preţul 45 lei.

x Societatea „Junimea medicală" convoacă toţi studenţii în medicină evrei la adunarea generală, care va avea loc în saloanele spitalului „Dr. Ghelerter" Duminică 27 crt. ora 4 jum. p. m.

La ordinea zilei:

1) Alegerea comitetului,

2) Chestiunea spitalului israelit.

x Societatea „Junimea medicală" are asigurată concursul unor distinşi profesori universitari şi medici practicieni din localitate.

x **Pânea integrală** — Şedinţa de aseară a delegaţiei permanente a municipiului a fost ocupată de chestiunea pâinei.

Potrivit hotărârii luate la consiliul municipal, au luat parte şi d-nii Teodor Zippa şi Emil Ceikovschi. Morarii şi brutarii au fost deasemenea invitaţi.

După îndelungi discuţii, s'a hotărât ca preţul pâinii integrale să fie fixat la 8 lei, însă se va fabrica pâine în greutate numai de 950 grame.

x D. prefect V. Petrovanu a convocat consiliul judeţean în sesiune ordinară pe ziua de 1 Decembrie ora 5 p. m.

x *Un spectacol interesant.* — Pe str. Cuza Vodă au fost văzuţi azi dimineaţă un perceptor şi un toboşar care băteau darabana la diferite prăvălii.

Cu tot efortul ce-l făceau aceşti doi reprezentanţi ai fiscului, nu s'a putut vinde nimănui nimic.

Vreo doi licitatori care s'au prezentat, s'au retras repede.

x Prefectura de judeţ a condamnat pe Ion Drăguşan fost primar, Petru Goguliu şi Gh. Popa foşti membri ai delegaţiei permanente şi Aristotel Costăchescu fost pretor al plăşei Turia, să plătească în solidar cu Gh. Atanasiu, fost perceptor al circ. Şipote, suma de 52.740 lei, — care a fost fraudată.

Organizaţia din Iaşi a Partidului Naţional-Liberal aduce la cunoştinţa cetăţenilor din Iaşi că: *Joi 24 Noembrie* a. c. orele 11 dimineaţa se va oficia în Catedrala Sfintei Mitropolii un parastas pentru odihna sufletelor marilor dispăruţi:

Ion I. C. Brătianu

şi Vintilă I. C. Brătianu

şi sunt cu toţii rugaţi a lua parte.

BAROUL IAŞI

Convocare

No. 1124 din 21 Noemb. 1932

D-nii membri ai Baroului Iaşi, sunt convocaţi în Adunare Generală deliberativă, pentru ziua de **4 Decembrie 1932 ora 14** în localul Baroului din Palatul Justiţiei Iaşi, la ordinea zilei fiind dezbaterea bugetului Baroului şi al Casei de Ajutor pe anul 1933.

In cazul când la acea dată nu vor fi prezenţi numărul necesar de membri, adunarea va avea loc de drept în Dumineca următoare 11 Decembrie 1932, putând lua hotărâri valabile cu orice număr de membri vor fi prezenţi.

Decan, Petru Pogonat

Secretar, Alex. Gheorghiţă

DOCTOR

I. M. Silberstein

dela Facultatea de Medicină din Napoli

Tratează bolile Genito-Urinare (Venerice) de Rinichi şi Interne

Zilnic dela 10—12 a. m. şi 3—7 d. a. în str. Lăpuşneanu 28 intrarea prin str. Banu No. 1

GUVERNANTĂ serioasă ştiind să prepare curs primar se caută. A se adresa la magazinul Bucholtzer str. Lăpuşneanu 23.

BUCĂTĂREASĂ bună, fără bărbat, se caută. Argeşanu, str. Sărăriei 73.

Fräulein, gutie Zeugnisse, für 2 jähriges Mädchen wird gesucht. Argeşanu str. Sărăriei 73.

DE VÂNZARE casele din str. Asachi No. 8, cu avantaje de plată. DE INCHIRIAT un mic apartament la aceiaşi adresă.

A V I Z

Compania Internaţională de Wagons-Lits şi a Marelor Exprese Europene, Agenţia Iaşi, Piaţa Unirei 1, aduce la cunoştinţa Onor. Public că **eliberează pe loc** tot felul de bilete pentru toate Centrele Europene.

Epitropia Generală a Casei Spitalelor Sf. Spiridon din Iaşi

Aduce la cunoştinţa generală că în ziua de 20 Decembrie a. c. orele 11 va ţine licitaţie publică cu oferte închise în Cancelaria Epitropiei din aşi str. I. C. Brătianu 144 pentru vânzarea spre exploatare a următoarelor parchete de păduri:

1) Pădurea Orăşeni comuna Cuteşti jud. Botoşani. Parchetul No. 1 în suprafaţă de 18 Ha. 4800 m.p. exploatabile în anul forestier 1932—1933 (tăiere rasă). Licitaţia va începe de la suma de 15.409 hect rul.

2) Pădurea Vulpăşeşti, comuna Sagna jud. Roman. Parchetele Nr. 29 în suprafaţă de 49 ha. 7862 m.p. şi parchetul Nr. 30 în suprafaţă de 41 ha. 9184 m.p. exploatabile în anii forestier 1932-1934. Licitaţia va începe pentru parchetul Nr. 29 de la suma de 18.000 lei hectarul, iar pentru parchetul Nr. 30 dela 22.500 lei hectarul.

3) Pădurea Unţăşti, com. Unţăşti jud. Tutova. Parchetele No. 17 şi 18 în suprafaţă totală de 29 ha. 2788 m.p. exploatabile în anii forestieri 1932-1933. Licitaţia va începe de la suma de lei 8500 hectarul.

4) Pădurea Boroseşti comuna Scântei jud. Vaslui în apropierea satelor Bârnova şi Grajduri. Parchetele No. 27 şi 28 în suprafaţă totală de 80 hectare circa exploatabile în anul forestier 1932—1933. Licitaţia va începe de la suma de Lei 20,000 hectarul.

5) Pădurea Vinderei jud, Tutova în apropiere de Gara Docăneasa. Parchetele No. 1 şi 2 în suprafaţă totală de 50 ha. 4600 m.p. exploatabile în anii forestieri 1932-1933, Licitaţia va începe de la suma de lei 7500 hectarul.

Concurenţii pentru a putea fi admişi la licitaţie, vor depune o garanţie de 10 la sută din valoarea ofertei în numerar sau efecte garantate de stat cu valoarea lor reală. Licitaţia se va ţine în conformitate cu art. 88-110 inclusiv din legea Contabilităţei Statului.

Dosarele şi orice informaţiuni se pot lua în orice zi de lucru la biroul serv. Silvic al Casei între orele 9-13.

Cheltuelile făcute cu prezenta publicaţie, se vor suporta de adjudecători repartizându-se în părţi egale pentru fiecare pădure

O demonstraţie a pensionarilor

la Ad-ţia Financiară

Pensionarii trimestriali au manifestat din nou azi dimineaţă în holul-ul ad-ţiei financiare.

O delegaţie de invalizi şi văduve, — majoritatea din judeţ, — condusă de dl. maior Em. Miclescu, s'a prezintat d-lui Mardare, locţiitorul d-lui Ilie Florescu, căruia i-au arătat că perceptorii nu respectă ordinele date.

Dl. Mardare a promis că va lua măsuri.

Condiţionarea şi taxarea

ziarelor şi cărţilor de vizită

Poşta înştiinţează:

In urma controlului şi verificărei cărţilor de vizită şi ziarelor depuse la cutiile de scrisori pentru expediere, constatându-se neregului în modul de condiţionare şi taxarea acestor trimiteri pentru edificarea publicului se dă următoarele explicaţiuni:

1) *Cărţile de vizită* trebuie să aibă neapărat imprimat numele şi pronumele. Se admite a se adăuga cu mâna pe cărţile de vizită imprimate, adresa expededitorului, titlul său precum şi urări, felicitaţiuni, mulţumiri, complimente, condoleanţă sau alte formule de politeţă exprimate în 5 cuvinte cel mult, sau prin iniţialele convenţionale.

Cărţile de vizită se taxează în ţară cu 1 leu plus 0.50 buni timbru aviaţie, iar pentru străinătate 2 lei fără timbrul aviaţiei.

Cărţile de vizită condiţionate în alt mod sunt clasate la rebut.

2) *Ziarele şi publicaţiunile periodice* editate şi tipărite în ţară, care nu sunt depuse la oficiu de editori sau mandatarii acestora, se consideră ca imprimate şi se vor taxa în ţară cu 1 leu de fiecare 50 grame sau fracţiune de 50 grame, iar pentru străinătate 2 lei de fiecare 50 grame sau fracţiune de 50 grame.

In cuprinsul ziarelor expediate de public nu este permis a se adăuga nimic cu mâna sau a se adăuga nimic cu mâna sau a se introduce scrisoare; contrar ziarele trimise se clasează la rebut.

Numai ziarele cotidiane şi publicaţiunile periodice editate şi tipărite în România *expediate direct la oficiu de editori* sau mandatarii lor, se taxează în ţară cu 0.25 bani de 100 grame, sau fracţinne de 100 grame, iar pentru străinătate 2 lei de fiecare 100 grame sau fracţiune de 100 grame.—

DE VORBA CU NOUL

RECTOR al UNIVERSITAŢII

D. TRAIAN BRATU DESPRE PROGRAMUL DE ACTIVITATE

Aseară la ora 5 şi un sfert agitaţia dela rectorat se potolise. Scrutinul se despuiase şi 45 voturi indicaseră ca rector pe d. profesor Traian Bratu.

D. Petre Dragomirescu obţinuse numai 42 voturi.

Felicitări, strângeri de mâini, urări colegiale.

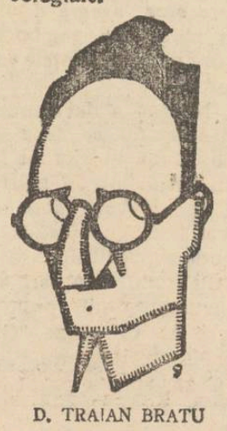

D. TRAIAN BRATU

Şi la o masă, în elegantul local „Corso", s'a întrunit apoi la un pahar de whisky noul rector împreună cu câţiva profesori.

*

Ne interesau proectele noului rector.

In consecinţă, am coborât str. Păcurari şi m'am oprit la prima clădire din str. Manolescu, — locuinţa d-lui profesor Bratu.

Am intrat şi i-am expus scopul vizitei.

Intrevederea cu fostul preşedinte al Senatului n'a decurs în cadrul unui interwiev oficial, ci a fost o convorbire fără protocol.

— D-le rector, vă rog să-mi spuneţi ce proecte aveţi şi care vă este programul?

— Program?

Astăzi nu te întrebi ce vrei să faci, ci ce ai posibilitatea să înfăptuieşti. Am mai fost rector acum 11 ani şi linia mea de conduită o cunoaşte toată lumea. Pe atunci posibilităţile de realizare erau mult mai uşoare. Am luptat şi eu, împreună cu alţii în vremea aceea, să ridic pe trei coloane solide, trei Universităţi: din Bucureşti, Cluj şi Iaşi. Şi am reuşit.

Că voiu depune şi acuma aceeaşi muncă dezinteresată şi voiu lucra cu tot sufletul pentru Universitate, numai trebuie subliniat. Eu mă conduc după trei principii bine stabilite: dreptate, ordine şi linia netedă.

Bineînţeles că sper şi în ajutorul celor dela centru: d-nii Petre Andrei, subsecretar la instrucţie şi N. Costăchescu au avut în permanenţă şi vor avea şi de azi înainte toată bunăvoinţa pentru Universitatea ieşană".

— „Dar situaţia financiară"?

— In privinţa asta nu pot să-ţi spun decât că actualmente, dacă nu obţii să se mai dea ceva, cel puţin trebuie să lupţi să nu se ia nimic".

*

Din partea noastră, dorim noului rector ca munca d-sale să însemne numai progres pentru Universitatea noastră.

M. Admar

Spectacole bucureştene

ANSAMBLUL dela „MAJESTIC"

vine în localitate

Stagiunea actuală, până acum săracă în spectacole muzicale, ne aduce pentru Luni 28 şi Marţi 29 crt. ansamblul de revistă al d-lor Kaner şi Pizone.

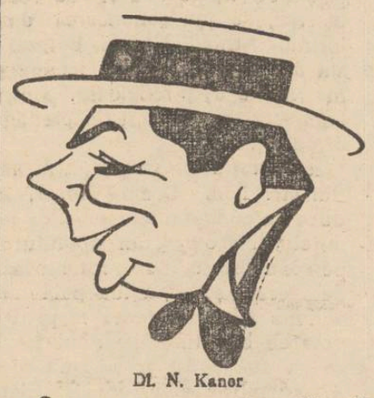

Dl. N. Kaner

Se vor reprezenta ultimele şlagăre ale Capitalei: „Nebunia Majesticului" şi „Triumful veseliei".

Reviste, care au fost jucate de circa 100 ori în şir, înveselind publicul.

Aceste 2 reprezentaţii au loc la „Phönix", cu preţuri populare.

x D. chestor Pavlescu pleacă astă seară la Bucureşti în interes de serviciu.

ULTIMA ORĂ

UN DOCUMENT INTERESANT
IN MANA REGELUI
D. VAIDA DESPRE „CAZUL TITULESCU"

Bucureşti 23— „Curentul" publică textul memoriului pe care d. Al. Vaida l-a prezintat M. S. Regelui în ziua de 14 Octombre.

Fostul preşedinte de consiliu arată în memoriu felul cum a decurs conflictul cu d. Titulescu.

L-a chemat telegrafic în ţară, pentru a discuta situaţia, adăogând în telegramă că— dacă s'ar stabili o înţelegere— i-ar pune eventual la dispoziţie departamentul externilor.

Insă partea finală a acestei telegrame a apărut imediat în presa străină, cu explicaţia d-lui Titulescu că a fost numit ministru de externe!

In acelaş timp, d. Titulescu a venit la Paris, a făcut declaraţii publice, polemizând cu guvernul, şi a stabilit politica externă a României, fără să ia avizul Regelui şi al primului-ministru.

Prin atitudinea sa, d. Titulescu a zădărnicit perspectivele succesului în tratativele ruso-române, şi a introdus în discuţie — inutil şi păgubitor —problema Basarabiei.

Memoriul încheie cu sublinierea faptului că d. Titulescu a divulgat secrete de stat, comiţând un act grav de indisciplină.

Explicaţiile în Parlament

Astăzi la Cameră, d. Titulescu va răspunde la interpelarea d-lui G. Bratianu.

Unele cercuri guvernamentale exprimă speranţa că tratativele ruso române ar putea fi reluate prin intermediul Franţei.

Există însă şi părerea că aceste tratative sînt definitiv rupte. Lucrul va fi lămurit astăzi de d. Titulescu.

In orce caz, ministrul de externe va afirma că raporturile noastre de alianţă şi prietenie cu Franţa şi Polonia, au rămas intacte.

La discuţie vor participa şi şefii de partide. Şi e probabil că va lua cuvântul şi d. Al. Vaida.

Schimbări în comandamente

Bucureşti 23 — Sa întocmit decretul pentru numirea d-lui general Ştefănescu-Amza, în postul de comandant al Corpului II Armată, având şi atribuţia de a inspecta corpul de geniu.

D. general Manu va fi avansat inspector general de armată, cu atribuţia să inspecteze corpul grănicerilor şi corpul IV.

Ambii militari rămân membri în consiliul superior al armatei.

Se dă ca sigură numirea d-lui general Ilasievici (actualul mareşal al Palatului) ca comandant al diviziei de gardă.

Situaţia la Banca Naţională

Bucureşti 23.—In urma hotărârei tribunalului, care stabileşte că s'au comis fraude la Banca Naţională cu prilejul alegerii Consiliului de administraţie, — se afirmă că ar fi devenit foarte delicată situaţia d-lui Oskar Chiriacescu, vice-guvernator al Băncii. Se crede că d. Chiriacescu îşi va da demisia.

ORA 3

Un traficant de carne vie autorul asasinatelor din Bucureşti
O complicţiune neaşteptată

Bucureşti 23 — Cercetările în jurul crimei din str. Militari au continuat azi dimineaţa luând o turnură neaşteptată. Avocatul Nicolaescu a declarat că este victima unor traficanţi de carne vie.

In locuinţa sa se întâlneau fete de moravuri uşoare, casa de rende-vous fiind condusă de d-na Boteanu, soţia casierului care a fost asasinată.

Avocatul Nicolaescu a mai declarat că familia era vizitată de un periculos traficant de carne vie. Bănueşte că acest traficant ar fi autorul oribilelor asasinate, întrucât femeile nu s'au înţeles cu dânsul asupra împărţirei unor beneficii.

Se aşteaptă o arestare senzaţională.

Guvernul şi datoriile orăşeneşti
O păsuire pentru execuţiile silite

Bucureşti 23.— Se confirmă că guvernul va veni cu măsuri de uşurare pentru debitorii urbani.

E vorba de o lege, care va acorda o largă păsuire, suspendând pentru un timp execuţiile silite la oraşe.

In acest scop se va veni cu o lege, care după toate probabilităţile va fi votată încă înainte de Crăciun.

In jurul întrevederii Hindenburg-Hitler

Berlin 23 — Asupra întrevederii Hindenburg-Hitler s'au aflat abea acum detalii precise.

Hindenburg a declarat că vrea să asocieze partidul naţional-soeialist la răspunderea guvernării, cerând în acest scop lui Hitler să desemneze câţiva partizani.

Hitler a răspuns că nu poate furniza oameni, întrucât doreşte toată conducerea şi locul de cancelar.

Hindenburg însă a refuzat, arătând că vrea un guvern parlamentar. Hitler a promis că va încerca să trateze cu celelalte partide, dar, precum se ştie, negocierile au eşuat.

O afacere de spionaj la Paris
Arestarea a doui ofiţeri

Paris 23.—S'a descoperit o afacere de spionaj care face mare senzaţie.

Au fost arestaţi ofiţerii Maulin şi Adam. Asupra acestora s'a găsit un bogat material compromiţător: acte militare, hărţi ale statului major, etc.

In această afacere este amestecată şi o femeie de o frumuseţe fascinantă. Cercetările continuă şi se aşteaptă noui arestări surprinzătoare.

Grecia plăteşte 30 la sută din cuponul extern

Atena 23.— Noul guvern grecesc a anunţat că nu poate plăti decât 30 la sută din cuponul extern. Un reprezintant al Băncii Angliei a sosit la Atena, pentru a examina situaţiunea.

Catastrofale inundaţii în Columbia
Sute de victime omeneşti

New-York 23.—Inundaţiile din Columbia au luat proporţii catastrofale. Sânt sute de morţi. Mii de familii au rămas fără adăpost.

Somaţiune către demnitarii naţional-ţărănişti
care simpatizează cu d. Maniu

Bucureşti 23.— Aseară a avut loc constătuirea miniştrilor şi a şefilor de organizaţii judeţene naţ.-ţărăniste, sub preşidenţia d lui Maniu.

Scopul constătuirei era de a asigura unitatea partidului faţă de defecţiunea Iunian.

D. Maniu a pus chestiunea categoric: acei care vor să urmeze pe d. Iunian, sau măcar să simpatizeze cu răzvrătitul dela Gorj, trebue să demisioneze imediat din toate însărcinările oficiale; iar parlamentarii să şi dea demisia din parlament.

Somaţiunea a avut efect. Toţi povădnicii au făcut mărturisiri de credinţă şi devotament. In frunte se aflau d-nii V. Rădulescu-Mehedinţi şi Georgescu-Tulcea care au declarat că rămân membri supuşi ai partidului.

*

S'a cerut apoi parlamentarilor să participe regulat la şedinţele Corpurilor Legiuitoare.

In acest scop, d. Madgearu a întocmit un sistem sever de control.

D-nii Pompiliu Ioaniţescu şi Cezar Spineanu au rugat pe miniştri să dea atenţie intervenţiilor făcute de parlamentari, pentru satisfacerea nevoilor locale. Li s'a promis.

O nouă consfătuire se va ţine în curând.

Morarii cer pâinea integrală la 9 lei şi ameninţă cu greva

Azi dimineaţă s'au prezentat la primărie morarii şi au comunicat că nu pot fabrica făina integrală cu preţurile fixate de primărie. Sub 9 lei nu se poate vinde pâinea.

In consecinţă ei se vor adresa forurilor superioare pentru fixarea preţului făinei; şi până atunci vor declara grevă.

In urma discuţiilor avute cu d-nii primar P. Bogdan şi ajutor de primar A. Horga, morarii au hotărât să fabrice făină până după şedinţa delegaţiei permanente de Vineri, urmând ca atunci să li se rezolve cererea.

*

Deocamdată, pentru a veni în ajutorul populaţiei nevoieşe, primăria a înfiinţat depozite comunale în pieţe, unde se va vinde făina de porumb obişnuită cu 2 lei Kg. şi 3 lei făina de lux.

Situaţia neclară în Germania
E probabil că Hitler nu va reuşi

Berlin 22.—D. Adolf Hitler încă n'a dat răspunsul la însărcinarea prezidenţială.

Părerile sunt împărţite în ce priveşte rezolvirea crizei.

„Deutsche Algemeine Zeitung" crede că d. Hitler va răspunde astăzi şi va arăta că primeşte însărcinarea de a constitui o coaliţie parlamentară.

In acest scop, duce tratative cu naţional-germană, prin mijlocirea d-lui Schacht şi a ducelui de Coburg.

Dinpotrivă „Lokalanzeiger" afirmă că Hitler îşi va depune mandatul; iar preşedintele Hindenburg va da însărcinare d-lui Kaas şeful centrului catolic.

*

O părere serioasă a cercurilor politice este că, în cele din urmă, se va recurge tot la un guvern prezidenţial, prezidat de d. von-Papen sau de d. Meissner.

Tratative de fuziune

Bucureşti 23. — Se dă ca probabilă apropiata fuziune a partidelor d-lor C. Stere şi Gr. Iunian.

In ce priveşte o fuziune cu partidul d-lui dr. Lupu, există unele dificultăţi. Insă chestiunea este în curs de tratare.

O carte confiscată

Bucureşti 23.— A apărut în traducere românească, faimosul roman „Amantul Lady-ei Chaterlai" de scriitorul englez D. H. Lawrence.

Cartea cuprinde numeroase pasagii foarte licenţioase. Şi din acest motiv parchetul Ilfov a dat ordin ca romanul să fie confiscat din librării.

Anglia mijloceşte
între Franţa şi Germania

Geneva 23.— Au reînceput la Geneva tratativele în privinţa egalităţii de înarmări cerută de Germania.

D. John Simon, ministrul de externe al Angliei, mijloceşte o înţelegere între Franţa şi Germania şi propune convocarea unei Conferinţe speciale a marilor puteri.

Excursii ieftine
la Viena şi Paris

Excursiile organizate pentru ziua de 23 Decembrie de către revista „Realitatea Ilustrată" vor da prilej ieşenilor să viziteze metropolele cele mai de seamă ale Europei.

Sunt două voiajuri şi anume: Unul la Paris cu opriri de câte o zi la Viena şi Budapesta şi două zile la München; iar celălalt la Viena, cu oprire de o zi la Budapesta.

La *Paris* participanţii vor rămânea 8 zile complecte, iar la Viena 10 zile complecte. Costul total al excursiei la Paris în care se cuprinde masă, hotel, serviciile, plimbări, drum dus şi întors, paşaport, vize, etc. este de 9850 lei.

Voiajul la Viena în care se cuprind deasemenea toate cheltuelile ca şi la primul voiaj, costă *5200* lei.

Inscrierile se fac în fiecare zi la d. C. Vlad, la ziarul „Opinia". Excursia va avea loc negreşit la 23 Decembrie, plecarea din Bucureşti—gara de Nord.

Un comunicat
în jurul spectacolelor dela Teatrul Naţional

Primim următoarele:

Cercul Studenţesc Ieşan

„Studenţimea Eşană ţine să aducă la cunoştinţa publicului că n'a făcut şi nu va face nici o manifestaţiune în localul Teatrului Naţional pe care înţelege să-l respecte, recunoscându-i calitatea de templu al artei româneşti

Toate svonurile contrare acestei declaraţiuni, sunt lansate de rău voitori cari vor să compromită teatrul şi să discrediteze studenţimea".

INFORMAŢIUNI

x In apropiere de gara Cernăuţi, frânarul Burlacu Ilie, de la trenul 5430, lângă km. 505, a găsit în nesimţire pe cetăţeanul Ghiţiuc Vasile.

El avea piciorul drept tăiat şi numeroase leziuni pe corp.

A fost transportat la spital.

S'a deschis o anchetă.

x *Botezul dela Biserica Sf. Andrei.*— Luni 21 Noembrie c. (Vovidenia) orele 5 jum. p. m. a avut loc în biserica Sf. Andrei din localitate săvârşirea botezului tânărului Boris Leping, de confesiune evanghelico-luterană, care a îmbrăţişat credinţa ortodoxă răsăriteană. Taina minuirii a fost efectuată de păr. C. Vuiescu, parohul bisericii, naşi fiind epitropii bisericii în frunte cu Dl. avocat C. Faur.

Au asistat numeroşi credincioşi de pretutindeni, iar răspunsurile la slujbă au fost date de corul bisericii, de sub conducerea dirijorului Arnold. Noului botezat i s'a dăruit o frumoasă icoană şi mai multe cărţi religioase, pentru complectarea iniţierei în credinţa ortodoxă.

x *Direcţiunea Şcoalei de Menaj* din str. Toma Cozma No. 1, aduce la cunoştinţa membrilor comitetului şcolar cum şi tuturor persoanelor ce se interesează de mersul şcolii, a lua parte la a doua adunare generală pentru votarea bugetului pe anul 1933, ce va avea loc negreşit Duminică 27 Noembrie a. c. ora 10 a. m. în localul şcoalei, cu orice număr de membri prezenţi.

x In cursul nopţii hoţi necunoscuţi au pătruns în casa d-lui Aron Zinghiler din str. A. Panu 75, de unde au furat numeroase sticle cu băuturi spirtoase.

x D. comisar Ev. C. Vasiliu a arestat pe Ion Nocu din str. Ipsilante No. 14, acuzat de complicitate cu hoţii arestaţi la Perval.

x *Doleanţele voiajorilor comerciali* — O delegaţie compusă din d-nii senator Ioan Botez, Fred Şaraga vice preşedintele Camerei de Comerţ şi Adolph Horovitz delegatul sindicatului voiajorilor, s'a prezentat aseară d lui E. Niţescu directorul regional c. f. r. şi i-au expus doleanţele voiajorilor comerciali.

D. Niţescu a dat dispoziţie staţiei Iaş să nu se facă nici un fel de şicană voiajorilor la transportul coleciilor de mărfuri.

In ce priveşte abonamentele, ele vor fi simţitor reduse pentru voiajorii sindicalizaţi.

x Cu trenul de aseară au plecat la Bucureşti d-nii prof. Costăchescu, A. C. Cuza, Gh. Brăteanu, Zane, Râşcanu, Jacotă şi Gh. Cuza, spre a participa la şedinţa de azi a Camerei, când d. N. Titulescu va face o expunere asupra tratativelor Româno-Ruse.

x **LA CERNAUŢI se găseşte zilnic ziarul „Opinia" la chioşcul din piaţa Unirei (halta tramvaiului) precum şi la debitele principale din oraş.**

Scoate limba!

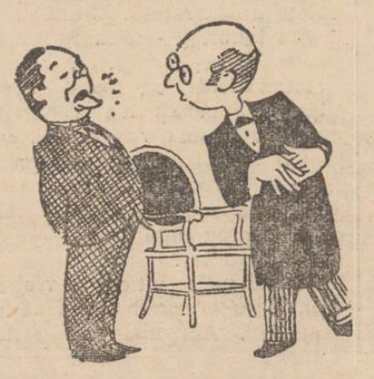

Te doare ceva? Simţi ceva? grozav mai miroşi a ţuică, usturoi şi mititei,-ai cam chefuit, prietene. Ai nevoe de-o curăţănie neică. Să iei un TYP deseară şi dacă capul te mai doare vei lua o TEŞTA. Ascultă: pe criza asta mai lasă chefurile, Ş'acum,-închide gura,-ne mai pomenit parfum.—

Informaţiuni

x Cu bani puţini puteţi fi elegant, făcând cumpărăturile numai la mag. „EDUARD".

x Vizitaţi magazinu Quadrat *Depozitul Fabricei de 'Galoşi şi Şoşoni* marca cea mai răspîndită pe tot globul pământesc. Formele ce e mai moderne, durabilitatea garantată, Iaşi strada Ştefan cel Mare No. 15, alăturea de Banca Emanoil Marcovici. En-gros.-En-detail.

x Noutăţi din *„Gelben Ulstein Bücher"*, găsiţi regulat la „Cartea Românească". Preţul redus lei 26 Cereti catalogul bibioteci

Epitropia Generală a Casei Spitalelor şi Ospiciilor Sf. Spiridon din Iaşi

ANUNCIU

Se aduce la cunoştinţa celor interesaţi că în ziua de 5 Decembrie a.c. orele 11 dimineaţa, se va ţine în Camera Epitropiei Generale, licitaţie publică cu oferte închise conform art. 88—110 din legea Contabilităţei Publice pentru furnizarea imprimatelor şi registrelor necesare Epitropiei Generale pe anul 1933. Garanţia provizorie este de 10.000 lei în numerar sau efecte pe valoarea numerarului. Condiţiunile se pot vedea în fiecare zi de lucru între orele 11 jum.—13 la Serv. Adtiv din Cancelaria Epitropiei.

A apărut volumul 35 din colecţia celor 15 lei intitula

MACUL ROŞU

de celebra scriitoare *Baroneasa Orczy*

Cuprinzând epoca marei revoluţii franceze, când pretutindeni răsuna strigătul „Jos aristocraţii" cind ghilotina tăia fără întrerupere, o mână de oameni îşi luară sarcina de a salva dela moarte. Un personaj misterios şi foarte curajos stătea în fruntea acestui grup acesta era MACUL ROŞU.

Urmărind acest roman vom retrăi clipele de groaza ale unei epoci înt necate din istoria omenirei. De vânzare la toţi chioşcii, debite şi la S. Peritz, str. Unirei No. 9.

Dublul asasinat din Bucureş i

Avocatul Nicolaescu reţinut la poliţie
El dă răspunsuri neclare în jurul asasinării soţiei sale

Bucureşti 23 — Am relatat oribilele asasinate din strada Militari 1,— victimele fiind d-na Bote nu şi nepoata ei d-na Olimpia Nicolaescu.

Tânăra d-nă Nicolaescu mai fusese măritată odată şi se divorţase. Pe socoteala ei, se spuneau unele lucruri decoltate. Astfel se afirma că ar mai ţine legături intime cu primul bărbat. Dar firea ei senzuala ar fi impins-o şi la alte aventuri extra-conjugale.

Depilă, ar fi avut raporturi cu un anume Vasile Gheorghe, simplu afişer la agenţia „Mosse".

*

Poliţia a interogat amănunţit pe avocatul Nicolaescu soţul uneia din victime. S'a constatat nepotrivire de situaţiuni între cele ce declară dânsul, şi între afirmaţiile servitorilor.

Deoarece răspunsurile d-lui Nicolaescu sânt neclare, d-sa a fost reţinut la dispoziţia poliţiei.

Deasemenea, afişerul Vasile Gheorghe şi şoferul Tudor Dumitru sânt reţinuţi la poliţie.

O ceaţă sufocantă
asupra Bucureştiului

Bucureşti 23.— Aseară, o negură extrem de groasă s'a lăsat asupra Bucureştiului. Fumul dela coşurile de fabrici şi dela locuinţe, nu s'a mai putut ridica în văzduh, ci s'a împrăştiat pe străzi, pătrunzând prin case, localuri de consum, cinematografe etc. Fumul ataca ochii şi oamenii lăcrămau siliţi, — ceia ce a produs uimire şi chiar îngrijorare.

Circulaţia pe străzi devenise imposibilă şi s'au produs numeroase accidente. Un accident mai grav s'a înregistrat în calea Şerban-Vodă. Baiatul Luca Munte în etate de 16 ani a fost izbit pe ternic de un vechicul. Rănitul a fost transportat la spitalul Brancovenesc.

Fiul lui Aga Khan
în vizită la Bucureşti

Bucureşti 23 — In Capitală se află fiul lui Aga Khan, unul din cei mai bogaţi oameni din lume.

Tânărul oriental are 23 ani şi e un tip atlet şi elegant. El a fost în „voiaj de nuntă" la Viena şi Budapesta. Acuma vizitează Bucureşti, iar peste vre-o două zile va pleca la Constantinopol.

ANUL XXIX No. 7676

3 LEI EXEMPLARUL

VINERI 25 NOEMBRIE 1932

ABONAMENTE

Fundaţiunea „Regele F
Bucureşti
Str. Ştirbei Vo
(Adm. Dom. C

OPINIA

ZIAR POLITIC COTIDIAN

BON No. 12
PREMIILE GRATUITE ALE ZIARULUI OPINIA

Actualităţi politice

Clătinarea disciplinei

şi autorităţii de guvernământ

In jurul memoriului d-lui Vaida

Chestiunea „conflictului cu d. Titulescu" a fost readusă în discuţie prin publicarea memoriului înaintat M. S Regelui de către d. Al. Vaida.

Fostul preşedinte de consiliu sintetizează viguros toată nedumerirea şi toate imputările ce s'au făcut diplomatului nostru, devenit titular la externe. D. Titulescu a dat vulgat secrete de stat ; a împiedecat o importantă acţiune diplomatică a ţării; a polemizat public cu guvernul căruia îi datora ascultare,—ca şi cum politica externă a ţării s'ar fi dictat de d. Titulescu din străinătate, fără avizul Regelui şi al guvernului din Bucureşti.

Acest memoriu al d lui Vaida datează de 5 săptămâni. Rezultatul? Cu desăvârşire surprinzător.

D. Titulescu a devenit ministru de externe ; d. Vaida a trebuit să părăsească frânele ţării; şi—mai curios ca toate—d. Maniu a primit demnitatea de prim-ministru.

Dece a primit d. Maniu să aplice această nedreaptă şi usturătoare palmă unui vechi tovarăş politic şi personal?

Care sânt dedesubturile dorinţei neînfrânate a d-lui Maniu de a veni în fruntea guvernului, — încât s'a asociat şi la împrejurări atât de meschine? Nu ştim.

Rămâne însă lucru stabilit că această întâmplare a clătinat profund disciplina politică şi autoritatea de guvernământ.

Guvernul Maniu s'a format sub presiunea violentă a unei personalităţi politice, — condiţiune egală cu situaţia unui cabinet care conduce sub presiunea străzii (ceia ce se şi întâmplă de câteva luni de zile). Un asemenea regim, ţară prestigiu iniţial, duce inevitabil la anarhizarea ţării.

Caractere

Despărţirea d-lui Iunian de naţional-ţărănişti, este totală şi definitivă. Şi câtă vreme d Iunian trece în opoziţie cu perspective îndoelnice, partidul a rămas la putere. Asta caracterizează tragedia răzvrătitului dela Gorj!

Era curent mare, la început, pentru d. Iuniu. Iar astăzi câţi îl urmează?

Rând pe rând, „cataclerele democratice" s'au răsgândit, înapoindu-se la culcuşul puterei. Bietul domn Iunian va recolta câţiva nemulţumiţi, care tot nu aveau ce pierde...

Punct de vedere

Cu prilejul deciziei înaltei Curţi, în chestiunea conversiunii agricole, au luat naştere tot felul de zvonuri. Intre altele, zvonul că guvernul ar intenţiona să convoace o Constituantă pentru modificarea pactului fundamental, aşa încât Conversiunea să intre în cadrul perfect al legalităţii.

Nu ştim dacă zvonul are vreun temei. Noi bănuim că nu Admiţând însă că ar avea, — e foarte ciudat punctul de vedere mărturisit de partidul averescan. Ziarul „Îndreptarea" scrie că o eventuală modificare a Constituţiei, ar fi... un act anarhic şi revoluţionar, un vânt al Moscovei! Vezi dumneata?

Timpul pune o mare problemă economico socială, care nu se poate rezolvi în cadrul legalismului vechi. E natural atunci să se modifice Constituţia, în spiritul vremei. Posibilitatea şi modalităţile modificării sunt prevăzute chiar în Constituţie.

Această necesitate cu procedeul respectiv, sunt totuşi considerate „anarhice" de un partid de guvernământ.

Iată, hal de partid! X.

Activitatea societăţii

„Pîinea săracilor"

Distinsele doamne din Iaşi, care activează la soc. „Pâinea Săracilor" au inaugurat activitatea de pregătiri în preajma iernei, activitatea foarte anevoioasă, numărul săracilor fiind sporit cu cel a şomerilor.

In localul restaurat de comună, de lângă biserica Sf. Neculai, s'au adunat un număr de distinse doamne, în frunte cu preşedinta, d-na A. Bogdan, soţia primarului.

*

După un serviciu religios oficiat de părintele Niculea, a vorbit d-na Bogdan, care a făcut o expunere asupra activităţii societăţii, relevînd eforturile pentru a se veni în ajutorul sărăcimii şi pregătirile făcute pentru a răspunde chemării.

La sfârşit adresează un călduros apel, cerînd concursul Iaşului pentru opera de binefacere.

*

Apoi a vorbit inimos părintele Niculea, care laudă opera de asistenţă socială îndeplinită de această societate, în frunte cu d-na Bogdan ; şi a accentuat datoria fiecărui ieşan, de a contribui.

DAN

UN CENTENAR

CARE INTERESEAZĂ PE FUMĂTORI

S'a împlinit 100 de ani decând s'a inventat ţigara. Inainte de anul 1832 oamenii fumau numai cu luleaua, sau narghileaua (sau prizau praf de tutun).

Tradiţia spune că invenţia ţigării în anul 1832, s'a făcut cu prilejul vestitului asediu dela Saint-Jean-D'Acre în Syria turcească (astăzi în Palestina).

Pecând armatele egiptene comandate de Ibraim Paşa, luptau la cetate, un soldat egiptean îşi pierduse pipa. Şi atunci i-a venit ideia să pue tutun în hârtie şi să fumeze.

Altă versiune arată că o caravană egipteană care transporta rulele soldaţilor, a fost capturată de turci. Şi atunci un ofiţer a avut ideia să pue tutun în hârtie subţire. Ţigara era astfel inventată.

In orce caz, fapt sigur este că ţigara a fost inventată acum un veac, în Orient, de unde navigatorii au adus-o în Europa.

EXPOZIŢIA AVIATICA DELA PARIS

D. Lebrun, preşedintele Franţei, vizitând expoziţia internaţională de aviaţie din Paris

DIN TOATA LUMEA

O prăbuşire curioasă.— Un caz ciudat este descris de ziarele franceze. Iată împrejurările :

Un tren de persoane trecea pe viaductul de lângă Challons. Un călător anume Roger Guidac, dorind să vadă cum este construită măreaţa punte de trecere, s'a plasat pe scara unui vagon. Făcînd însă o mişcare imprudentă, pasagerul a căzut din tren şi s'a prăbuşit peste balustrada viaductului dela o înălţime de 42 metri.

Partea interesantă este că omul a ajuns jos perfect teafăr. Câteva minute a rămas numai încremenit de spaimă. Apoi s'a examinat pe tot trupul şi a constatat că e complect sănătos. S'a dus la primul canton, de unde a fost trimes la staţia cea mai apropiată.

Călătorul a fost salvat în chip miraculos de mantila cu care era îmbrăcat. In timpul căderii, pardesiul de cauciuc s'a umflat cu aer şi s'a deschis în formă de umbrelă. Omul a coborît astfel încet, susţinut de această originală paraşută, improvizată de destinul binevoitor.

*

Preocupări regale.— Un ziar din Paris relatează că ex-regele Alfons al Spaniei vizitează des Academiei de Arte frumoase din capitala Franţei, unde este membru din anul 1924. Fostul suveran se ocupă cu pictura, dovedind multă pasiune pentru arta penelului.

Cu acest prilej ziarul arată că membrii la aceiaş Academie mai sînt regina Maria a Rominiei şi prinţul Eugen al Suediei, care deasemenea pictează pînze destul de frumoase.

La Academia de ştiinţi din Paris s'a ilustrat regele Albert al Belgiei, care a făcut o valoroasă comunicare cu privire la evitarea accidentelor de tren ; iar la Academia de istorie a fost mult apreciat un referat al regelui Fuad al Egiptului în legătură cu nişte descoperiri arheologice.

De unde se vede că regii au uneori preocupări din cele mai interesante.

*

Animale în costume.— In alte părţi societăţile pentru protecţia animalelor desfăşoară o activitate efectivă. Un exemplu frumos îl oferă societatea respectivă din Oslo.

După stăruinţile ei, autorităţile din capitala Norvegiei au dat dispoziţia ca'n timpul iernei toate animalele să fie îmbrăcate în haine călduroase. In caz contrar proprietarii vor fi pedepsiţi cu amendă, iar recidiviştii cu închisoare dela 2 la 15 zile.

Caii, câinii, pisicile din Oslo vor căpăta astfel costume speciale de iarnă, pentru a nu suferi de frig. E o lecţie bună pentru cei care nu apleacă urechea măcar la durerea oamenilor.

*

Ochii verzi, motiv de divors. —Un caz curios de divors s'a înregistrat la Greenwich, unde un anume Brutus Dark a cerut să fie despărţit de nevastă, pentrucă femeia are... ochi verzi. Bărbatul susţine că ochii soţiei îl îngrozesc cu felul lor aproape hipnotic de a privi.

Din desbaterile procesului s'a înţeles însă că acest motiv e un pretext şi că astfel se încerca să se ascundă un adulter jenant. Justiţia a admis divorsul în defavoarea soţului, socotind că-i drept ca bărbatul să plătească dorinţa de a schimba ochii verzi pentru alţii negri!..

FALSUL HITLER

ISPRAVA UNUI ACTOR

Actorul german Hugo Bern s'a deghizat în Hitler şi a pornit cu automobilul pe străzile Berlinului. Asemănarea cu şeful naţional-socialiştilor era atât de perfectă, încât num roşi partizani l-au sautat şi aclamat.

A doua zi ziarele au aflat scopul acestei isprăvi. Actorul trebuia să interpreteze rolul lui Hitler într'un film cu subiect politic, ce se turnează actualmente la Berlin. Şi pentru a-şi da seama că a reuşit să obţină o mască bună, actorul a recurs la procedeul de mai sus. Astfel a căpătat cea mai elocventă probă : fatificarea publicului.

Organizarea învăţământului

Un nou tip de şcoli complimentare

cu un pronunţat caracter agricol

pentru ridicarea nivelului cultural al satelor

Se ştie că învăţământul primar complimentar, înfiinţat acum câţiva ani, n'a dat rezultate satisfăcătoare.

Cursurile complimentare, care aveau menirea de şcoli secundare săteşti, trebuiau să completeze cunoştinţele căpătate de elevi în clasele primare.

Dar intenţia organizării serioase a cursului complimentar s'a lovit mereu de dificultăţile financiare ale ministerului instrucţiunii.

Cu timpul învăţământul complimentar a fost cu totul neglijat, astfel că astăzi nu mai prezintă aproape nici o importanţă.

Faţă de această situaţie, ministerul instrucţiunii a hotărât *crearea unui nou model de şcoli complimentare*, care urmează a fi experimentat anul acesta.

*

Noul tip al şcolii complimentare va fi condus de un personal didactic restrâns, în vederea economiilor. Astfel vor funcţiona numai doi învăţători, care vor preda cultură generală, şi un maestru agronom care va preda elevilor ştiinţa agriculturei.

In fiecare judeţ va funcţiona o şcoală mai mare de studii agricole, la care vor preda pe lângă institutorii obişnuiţi şi doi ingineri dela serviciul agricol al judeţului respectiv.

Bugetele acestor şcoli, (care precum se vede vor avea un caracter agricol bine determinat), vor fi susţinute în mod egal de ministerele instrucţiei şi al agriculturii.

*

Cursurile complimentare se vor putea introduce pe lângă fiecare şcoală, cu condiţia însă de a se forma un centru care să fie frecventat de cel puţin 70 elevi. Se va căuta pe cât posibil ca înfiinţarea şcolilor să se facă în comunele unde există un agronom, sau în preajma comunei de reşedinţă a agronomului, spre a se economisi cheltuelile de deplasare.

In orice caz, locurile în care se vor înfiinţa aceste cursuri vor fi fixate de subrevizorul şcolar de comun acord cu serviciul agricol şi preşedintele Camerii de Agricultură din acel judeţ.

Şcolile complimentare pentru fete, vor fi organizate pe aceleaşi baze, ca acele pentru băeţi, dar vor fi conduse de maestre, care vor da elevelor o educaţiune casnică şi gospodărească.

*

Precum se vede, şcolile acestea vor avea un caracter profesional. Programul lor de lucru a şi fost schiţat de o comisiune specială a Ministerului de Instrucţiune.

Cursurile complimentare vechi vor continua să funcţioneze, până ce vor fi înlocuite treptat cu cele noui.

*

Ministerul instrucţiunii proiectează şi înfiinţarea unor şcoli superioare ţărăneşti în regiunile în care au fost desfiinţate şcolile secundare şi de meserii.

In acest scop revizoratele şcolare judeţene vor întocmi un tablou, care va cuprinde localurile de şcoală rămase libere, care ar putea fi eventual utilizate în vederea înjghebării aşezămintelor culturale ce se proectează.

Al. Nestor

Greta Garbo

nu poate fi găsită

Am relatat că în aceiaşi zi s'a anunţat că Greta Garbo a sosit la Paris, Viena şi Budapesta. In cele trei oraşe s'au făcut cercetări asidue, dar celebra vedetă n'a putut fi descoperită.

S'au cerut lămuriri la Stockholm, crezându-se că Greta Garbo se află la vila ei din capitala Suediei. Dar de acolo a venit răspunsul că marea actriţă e plecată de câteva zile din oraş.

Aşa că, deocamdată, misterul călătoriilor vedetei se menţine. Nimeni nu ştie precis unde se află actualmente Greta Garbo. Să fie asta reclama pentru viitorul film? Dar oare Greta Garbo mai are nevoie de reclamă?...

In pag. 4-a :

ULTIMA ORA

O statistică concludentă

a publicaţiilor în România

In ce priveşte presa, s'a făcut următoarea statistică : In ţara noastră apar 253 gazete şi reviste ungureşti pentru o populaţiune maghiară de 1 milion 400.000 oameni, (ceiace revine o foae la 5533 unguri).

119 gazete şi reviste nemţeşti, pentru o populaţie de 800.000 locuitori germani (ceiace revine o foae la 6722 nemţi).

Cam 100 de gazete şi reviste româneşti, pentru 14 milioane locuitori, (ceiace revine o foae la 140 000 români).

Iată, foarte elocvent, nivelul nostru cultural faţă de naţiunile conlocuitoare!

Şi totuşi, încă nu s'a înţeles la noi necesitatea de a se încuraja presa.

Noroc şi ghinion

Constatări interesante

Profesorul de psihologie Adam Turth dela Universitatea din Long-Island a făcut cercetări interesante care l-au condus la concluzia că există oameni numai cu noroc şi alţii numai cu ghinion.

Profesorul american relatează în acest sens numeroase exemple curioase.

De pildă: cazul unor persoane care regulat câştigă la loterie şi care în genere au succes în toate întreprinderile. După cum, dimpotrivă, altele termină orice iniţiativă prin eşec.

Profesorul nu poate explica faptul în mod ştiinţific. Crede că e vorba de puterea destinului, care împarte norocul şi ghinionul după bunul plac, aşa cum distribue şi inteligenţa, frumuseţa, bunătatea, etc...

Din vremea lui Ion Creangă

Un mare cărturar nedreptăţit

Arhimandritul Ieronim Buţureanu.—O amintire

de *Arhimandritul Scriban*
profesor universitar

Câţi oameni aleşi, care trec prin lume fără să lase o urmă! Cunoscuţi de ai lor, au fost preţuiţi numai de aceia. Dar dacă vremea a trecut, şi ei nu şi-au însemnat locul lor în lume prin ceva de seamă, viitorimea nu mai ştie de ei.

Aşa a fost odată un preot în Ieş, cu o învăţătură cum rar o găseşti la preoţi şi în ziua de azi. Era Arhimandritul *Ieronim Buţureanu*, trăitor pe vremea lui Creangă şi ocărât până azi, fiindcă nu era pe placul acestuia.

Dacă se mai pomeneşte azi de el, nu este pentru priceperea sau învăţătura lui, ci pentrucă se găseşte amestecat între preoţii Mitropoliei, care aveau a spune ceva despre purtările lui Creangă. Din pricina aceasta, el este mai degrabă urgisit, împreună cu toată ceata celor ce se găseau în ciocnire cu Creangă.

Oamenii au ciudate chipuri de a judeca. Iau pe cineva în braţe, prind slăbăciune de un om, şi apoi socotesc că tot ce nu era pe placul aceluia trebuie osândit.

Dacă Creangă este îmbrăţişat de toţi, pentru cunoscutele lui merite ca povestitor şi mânuitor al limbii, apoi toate ale lui sunt judecate prin aceste merite. De aceia sunt priviţi cu acreală toţi preoţii care, pe vremea aceia, au avut de descurcat ceva cu fostul diacon care împuşca ciorile în ograda Goliei.

Cu nedreptul, fiindcă Creangă, dacă a fost mare ca povestitor, n'a fost tot aşa şi ca preot. Greşit sunt luaţi în sfârcul biciului toţi preoţii care nu se învoiau cu el. Intre ei, şi Arhimandritul Ieronim Buţureanu.

In această reţea de acreală, îl vedem cuprins şi într'o carte nouă, de Lucian Predescu, care se tipăreşte acum despre Creangă. Eu însă am avut prilejul să aflu lucruri vrednice despre răposatul arhimandrit, şi pe acelea vreu să le arăt aici.

*

Judeci pe un om şi după gusturile lui. Unul din gusturi este iubirea de carte. Când un om are asemenea plăcere, îl socoteşti ca având gusturi din cele mai alese şi mai vrednice.

Ieronim Buţureanu îl avea pe acesta.

Dar un gust nu este de aceiaşi tărie şi de aceiaşi însemnătate la fiecare. Mai sunt iubitori de cărţi, dar care nu le cetesc. Sunt oameni doritori de a-şi avea biblioteci bogate, cu care nu fac nimic.

Arhimandritul Ieronim n'a fost dintre aceştia.

Cunoşti pe omul care vrea cartea numai pentru podoaba bibliotecii. De obicei, cumpără ceiace se află în zvoana lumii, ce aude că este de seamă şi are preţ. Unul ca acesta nu ştie să caute prin el însuşi şi nu are cunoştinţă de cărţile de seamă ale unei ramuri.

Ieronim Buţureanu avea cărţi care nu se găseau nicăieri în ţară şi nimenea nu era să-i spuie ce acelea sunt cărţi de seamă. De unde ştia de ele? Numai din cetirile lui. Cunoscuse prin el însuşi că acelea sunt cărţi alese şi că e bine să le aibă.

Lucru fără pereche pe vremea aceia, Arhim. Ieronim ştia englezeşte. Ca atare, îşi agonisise cărţi englezeşti de o însemnătate uimitoare.

De unde ştiu eu toate acestea?.. Dela un anticar din Ieş.

*

In anul 1914, eram directorul Seminarului Central din Bucureşti. Aveam ca pedagog un tânăr cu însuşiri foarte alese, care, numai la câţiva ani de studenţie, îşi agonisise o bibliotecă cum nu aveau profesori bătrâni. Tăcut, gustându-şi plăcerile gândirii numai între cei 4 pereţi ai odăii lui, greu prindeai câte un amănunt din frumoasele sale griji.

Acestui tânăr, pe vremea aceia, i-a venit gustul să înveţe literele la Ieş. Eu i-am înlesnit mergerea acolo, dându-i concedii lungi, ca să poată urma. Era vremea când seminariştii erau primiţi la litere la Ieş, dar nu la Bucureşti.

Mânat de gusturile lui, a început a cotrobăi pe la puţinii anticari din Ieş. Numai ce mă trezesc, pe vremea aceia, cu o lungă scrisoare dela el, în care-mi înşira o listă întreagă cu cărţi englezeşti de teologie, în număr de 100, pe care le-a găsit la un anticar şi care nu ştia ce să facă cu ele. Le avea astfel de zeci de ani.

Când am cetit eu ce cărţi erau, m'am cutremurat de însemnătatea lor şi de grija ca nu cumvă să le cumpere cineva înaintea mea.

(Continuarea în pagina II-a)

Istovit ! ! !
Trebue să iau
U ODONAL

ETAJUL 2

Cea mai mică sforţare devine penibilă . . .

Obezul este stânjenit în fiecare din actele vieţii zilnice.

Este un infirm...

Urodonal-ul este singura terapeutică logigă şi eficace a obezităţii. De altfel orice tratament de slăbire pune în circulaţie resturi urice cari rămân în organism şi tr - tamentul trebuie să fie însoţ.t de o cură de Urodonal care va elimina acele resturi.
Să nu uităm că este un mare pericol de a le lăsa să se depoziteze în articulaţii, în viscere sau în artere, după cum se întâmplă cu toate medi.aţiunile obezităţii.

URODONAL

evită obezitatea

LA FARMACII ŞI DROGUERII

Moartea curioasă

a unei doamne din Chişinău

Chişinău 24.— Sâmbătă t e-cută a fost internată în spi.a'ul „Regina Maria" din localitate d-na Ana Coribut, soţia d-lui Alex. Coribut, secretarul judecătoriei din comuna Lăpuşna şi fiul directorului inspecţiei c. f. r din Basarabia.

Bolnava a declara' că e gravidă în prima lună şi că simte dureri atroce. Medicii au consta-tat că e vorba de un raclaj nereuşit.

Starea bolnavei înrăutăţându-se s'a procedat la un nou raclaj, în urma căruia însă nefericita femeie a încetat din viaţă în chinuri groaznice.

Dar părinţii d-nei Coribut susţin că fiica lor nu şi-a făcut raclaj şi cer o cercetare severă a cazului.

D. Alex. Coribut dă semne de alienaţie mintală.

Cazul a produs o profundă impresi în oraş, unde familia Coribut e bine cunoscută.

Coresp.

x Sâmbătă seara va avea loc la Ateneul popular din Tatara un frumos festival organizat de asociaţia „Cultura tehnică" din localitate.

FEMEILE FUNCŢIONARE NU VOR FI CONCEDIATE

O DECLARAŢIE A PRIMULUI MINISTRU

O delegaţie a Asociaţiei femei-or funcţionare publice din România" compusă din preşedinta asociaţiei d-na Calypso Botez, d-na Margareta Ghelmegeanu şi d-ra Margareta Atanasiu, a fost primită în audienţă de d. prim-ministru Maniu. Delegaţia a prezentat un memoriu iscălit de reprezentantele femeilor funcţionare din toate ministerele şi autorităţile publice constituite.

Delegaţia a explicat îngrijorarea femeilor funcţionare şi a familiilor lor, faţă de zvonul că pentru echilibrarea bugetului viitor pe 1933, vor fi înlăturate din funcţiile ce ocupă.

D. prim-ministru, a ascultat doleanţele expuse şi a asigurat că n'a fost vorba de aşa ceva un singur moment; că guvernul are alte mijloace la îndemână pentru această echilibrare, fără a atinge pe funcţionari, fie bărbaţi sau femei. Iar dacă vreodată ar fi o asemenea nevoie, guvernul nu va lua nicio hotărâre, fără a consulta Federaţia funcţionarilor publici şi asociaţia femeilor funcţionare.

Când călătoreşti pe grătarul trenului

Tragicul accident al unui tânăr

Autorităţile ceferiste din localitate au fost informate despre un tragic accident de tren petrecut în apropiere de gara Chişinău.

Iată cum s'au petrecut faptele:

Astăzi dimineaţă, pe când trenul personal 727 ieşea din gara Chişinău, mecanicul a auzit la un moment dat sub maşină ţipetele disperate a'e unui om.

Imediat a oprit trenul.

Ce se întâmplase ?.

Tânărul Achirica Ioan, neavând bani pentru a pleca acasă, s'a suit pe grătarul maşinei.

A mers astfel câtva timp.

La un moment dat însă, a făcut o mişcare greşită: a atins cărasamentul cu picioarele, care i-au fost retezate.

Începând a ţipa de durere, mecanicul a oprit trenul.

Cu o camionetă, victima a fost transportată până la cantonul 368, unde şi-a dat sfârşitul.

S'a dispus o anchetă.

Gr. Sp.

S'a pus în vânzare

ADEVARATUL COCS de SILEZIA

pentru sobe şi calorifere

cu preţ convenabil la

FERRUM S. A. str. I. C. Brătianu 136-138

Atelierele de covoare persane

„TEBRIZ"

s'au mutat în str. *L. Catargi No. 34* bis (colţ cu str. Tăutu) unde se găsesc cov r e toa'e dimensiunile.

Lucrările Parlamentului

24 Noembre

Discuţia tratativele cu Rusia— Eşec diplomatic al guvernului

CAMERA — D. *Titulescu* a vorbit despre tratativele cu Rusia. A declarat că pactul de neagresiune nu se putea încheia în condiţiunile dificile puse de Soviete. Rusia încercase să semneze cu România un pact fără niciun rost, fără nicio garanţie serioasă.

Deaceea am crezut că nu putem continua tratativele; dar am rugat Franţa să încheie pactul ei cu Rusia, întrucât prin acel pact Sovietele îşi iau obligaţia de a nu utiliza o politică de agresiune faţă de aliatele Franţei. Noi rămânem cu garanţia pactului Kellogg, care a fost semnat de 55 state, inclusiv Rusia.

D. Titulescu arată că pe chestia tratativelor cu Sovietele a mai demisionat o dată subt guvernul Iorga. Dar atunci şi-a retras demisia în urma unor înalte intervenţiuni.

*

D-nii *Gh. Brătianu* şi *Oct. Goga* declară că în condiţiunile expuse de d. Titulescu, pactul într'adevăr nu putea fi semnat. D. *dr. Lupu* critică politica făcută de România în ultimii zece ani faţă de Rusia.

D. *A. C. Cuza* se declară contra pactului cu Sovietele; şi tot odată cere să se schimbe sistemul alianţelor noastre externe.

D. I. G. Duca şeful partidului liberal, constată că pactul cu Rusia nu se poate încheia. Sântem însă în faţa unui vădit eşec diplomatic, lucru pentru care răspunderea revine guvernelor din ultimii patru ani.

*

SENATUL — *D. Orleanu* interpelează în chestia pactului de neagresiune, iar d. *dr. Bădărău* cere achitarea pensiilor.

Apoi a continuat discuţia la mesaj.

Spectacolele zilei

Unde mergem astăzi?..

24 Noembrie

Teatrul Naţional. — *„Sosesc diseară"* comedie în 3 acte de Teodor Muşatescu.

Teatrul Cinema Trianon. — *„Iubeşte-mă la noapte"* cu Maurice Chevalier şi Jannette McDonald; *„Teleristul la manevre"* cu Paul Hörbiger şi Lucie Englich. Jurnal sonor *Paramount.*

Cinema Sidoli. — *„Cântăreţul necunoscut"*, *„Agentul secret"* cu Harry Piel şi jurnal sonor *Fox.*

Teatrul Phönix — *„O nuntă în azil"*. In rolurile principale Sevilla Pastor, Erna Sieglер şi Isidor Askenazi.

Cinema Ghelţer.—Relache.

La Luther local de petrecere de primul rang, renovat în stil occidental înzestrat cu un bar modern în sala de sus. De la ora 10 seara dans, în ambele săli, în ritmul unei excelente orchestre jaz.

Astă-seară

la Teatrul Naţional

comedia

Sosesc Diseară

Preţuri populare.

AVIZ

Compania Internaţională de Wagons - Lits şi a Marelor Exprese Europene, Agenţia Iaşi, Piaţa Unirei 1, aduce la cunoştinţa Onor. Public că **eliberează pe loc** tot felul de bilete pentru toate Centrele Europene.

La 23 Decembrie

Două mari excursii

La Paris şi Viena

organizate de

„REALITATEA ILUSTRATĂ"

Inscrierile la d. C. Vlad la ziarul *„OPINIA"*.

Costul voiajurilor extrem de avantajoase.

x Bătăturile le înlăturaţi sigur cu „Coricol".

Depozit: Farmacia Polak, str. Ştefan cel Mare.

Congresul farmaciştilor

neproprietari din România

In zilele de 19 şi 20 Noembre curent a avut loc la Sibiu, congresul farmaciştilor neproprietari, cu delegaţi din Bucureşti, Ardeal, Bucovina, Moldova şi Basarabia.

Au luat parte şi doi delegaţi străini, precum şi reprezintanţi ai ziarelor.

Desbaterile congresului au fost foarte animate. S'au discutat toate chestiunile şi nevoile în legătură cu farmaciştii neproprietari şi cu farmacia în general şi s'a relevat tendinţa de conlucrare a farmaciştilor proprietari cu cei neproprietari.

Delegaţia din Iaşi a arătat starea mizeră în care se zbate mai ales farmacia din Basarabia, din cauza drogheriilor-farmacii clandestine.

Cei trei delegaţi ai Moldovei şi Basarabiei au obţinut un succes frumos, toate soluţiunile propuse fiind admise în unanimitate de congres.

Pe lângă chestiunile cu caracter profesional, s'au ţinut şi două conferinţe de specialitate de către d-nii profesor Pamfil şi Bologa din Cluj.

Uniunea farmaciştilor neproprietari din România a fost în mod oficial ratificată de Congres.

S'au trimes apoi telegrame M. S. Regelui Carol, Ministrului Sănătăţei Publice şi s'a votat o moţiune cu doleanţele congresiştilor care va fi înmânată Ministrului Sănătăţei şi Ministrului instrucţiunei.

După congres, a avut loc o agapă colegială.

Teama unui asasin

Se sinucide după ce şi-a omorât nevasta

Cetatea-Albă 24.—Acum câteva zile a murit în împrejurări misterioase, soţia unui anume Vasile Cighirinschi din comuna Taşlic, judeţul nostru.

Ieri, Cighirinschi s'a prezentat corespondentului ziarului „Basarabskaia Slova", pe care l-a întrebat dacă e adevărat că se va proceda la deshumarea cadavrului soţiei sale şi dacă îl aşteaptă o mare pedeapsă în cazul când se va adeveri că femeia a murit în urma loviturilor cauzate de dânsul.

Răspunsul fiind afirmativ, Cighirinschi s'a dus acasă şi şi-a pus capăt zilelor prin strangulare.

Cor.

INFORMAŢIUNI

x Tribunalul a confirmat ieri mandatul de arestare a cafegiului Lupu Steinberg din str. V. Conta, care a ucis pe Gh. Stan Răţoi din Ţicău.

x Un grup de 45 lucrători dela şantierele c. f. r. din gară de subt conducerea d-lui inginer Muşat, ne roagă să arătăm că n'au primit plata lucrului efectuat. Muncitorii, care împreună cu familiile lor se află de două săptămâni în luptă cu foamea, cer şi pe această cale să li se achite drepturile.

x Pânele ne-legal timbrate, dela brutăria Naftule Dulce din Socola, au fost confiscate de d. agronom Filipeşcu, şi nu de d. Covrig cum din eroare s'a anunţat.

x Intr'o reclamaţie primită de parchetul local se aduce la cunoştinţă că în apropierea Iaşului există o hrupă, unde se ascunde o bandă de hoţi. Acolo ar fi şi un depozit de lucruri furate. Legiunea de jandarmi cercetează.

x Comerciantul Iosif Schwartz din strada Socola 98, s'a plâns parchetului contra tovarăşului său de afaceri Şmil Juster din strada Nicolina 180, acuzându-l pe acesta că l-a înşelat într'o afacere comercială.

S'a dispus o anchetă.

x In faţa tribunalului secţia II a venit ieri spre judecare procesul penal intentat fostei societăţi de asigurare populară „Regina Maria", fondată de d-nii Iordan-Bivolari şi I. Petrescu-Iaşi.

Cum nici unul din cei păgubiţi de societate nu s'a prezintat în instanţă spre a-şi susţine interesele, s'a dat un nou termen.

x D. av. Herşcovici, ca procurator al fabricii „Suchard", a chemat ieri în faliment pe cofetarul Andrei Voitinoviei din str. Cuza-Vodă.

Iar comerciantul M. Goldenberg din str. Brăteanu a fost chemat în faliment de firma „Argus".

x D. Oscar Negreanu, proprietarul firmei „Odeon" din Bucureşti, a reclamat parchetului că preluând magazinul „Doina", a constatat lipsa registrelor. Proprietarii magazinului au declarat că posedă registrele, dar nu le pot preda decât în baze unei hotăriri judecătoreşti.

Parchetul a dispus predarea registrelor justiţiei.

Din vremea lui Ion Creangă

Un mare cărturar nedreptăţit

(Continuarea din pagina I-a)

Deci iute i-am scris să mi le cumpere pe toate şi să mi le trimeată la Bucureşti. Le am până în ziua de azi.

Dar ce cărţi erau ?... Minune de cărţi. Scrieri de o însemnătate fără pereche, care trecuau să coste mii de lei. Eu le-am cumpărat cu 1 leu volumul. Cu 100 de lei le am avut pe toate.

Intre scrierile engleze de teologie, când vei vorbi de *Antichităţile creştineşti* ale lui *Bingham* (2 mari volume), vei pomeni de o carte clasică.

E un monument de erudiţiune. De asemenea, cartea despre Palestina *The Land and the Book* (Ţara şi cartea) de Thomson o găseşti pomenită ca autoritate în scrieri de acest soi. Dar scrieri de tâlcuiri biblice, dar ediţiuni rare, pe care le găseai pomenite numai prin scrierile altora, — se aflau la anticarul dela Ieş, şi acum le am eu.

Ce arsenal de învăţătură în asemenea scrieri ! Ce fare te simţi cu ele la îndemână ! Le ştiam numai din nume şi mi-a fost ca un fulger luminos vestea că le pot avea.

Dar toate aceste scrieri au fost ale Arhimandritului Ieronim. Au zăcut atâtea zeci de ani în Ieş şi nimenea n'a întrebat de ele !

De unde le avea arhimandritul ?

Numai că a cerut singur să-i vie. In vorba lumii nu putea auzi de ele.

Dar a făcut vreo treabă cu ele ? A făcut. Nu a lăsat decât o singură carte: *Arheilogia Biblică*, scriere de învăţătură pentru seminar. In ea se vede că au fost întrebuinţate scrieri englezeşti. Deci nu cumpărase ce avea numai de fudulie. De ar fi fost pe asta, se putea fudul cu altele mai ieftene.

Ieronim Buţureanu a fost bărbat de învăţătură şi trebuie preţuit ca atare.

Nu ajunge a şti că nu s'a înţeles cu Creangă şi de asta a-l batjocori.

Mai rău trebuie să ne pară că a ştiut atâta carte, că avea aşa arsenal, şi a scris aşa de puţin.

Dar sunt astfel de oameni. Ştiu multe, pot mult, dar nu mai dau în ştirea altuia. Trec prin lume şi nu lasă urme. Păcat !

Dela Ieş, Arhim. Ieronim s'a mutat la Bucureşti şi a murit ca director al Mitropoliei. Mitropolitul Atanasie îmi arăta şi odaia în care a murit.

Deci, dacă cinstim pe Creangă, să nu-l înegrim pe el !

Arhim. SCRIBAN

Cel mai nou antinevralgic

„Pirofen Werner"

Se recomandă în :

Migrene, nevralgii, dureri de cap, de dinţi, reumatice, nevralgii intercostale, etc.

Aprobate de Cons. Sanitar Superior cu No. 42432 din 2 Iulie 1932.
De vânzare la Farmacia WERNER Iaşi.

Doctor A. DASCAL

BOLI INTERNE
VENERICE ŞI SIFILIS

Tratament radical al Blenoragie acute şi cronice; al sifilisului în toate perioadele boalei.

Băi de lumină, Diatermie
Microscopie

Cons.: 8-10 a.m. şi 2-9 seara
Iaşi, str. Cuza Vodă No. 42
vis-à-vis de Camera de Comerţ

DOCTOR

Corneliu Stoian

Genito - urinare, sifilis, venerice

Consultaţii 4—7

strada I. C. Brătianu No. 58

DOCTOR

I. Schwartzman

Fost asistent al clinicei din Paris

Boli interne şi de copii
Specializat în boli de inimă plămâni şi rinichi
Diagnosticul afecţiunilor de inimă cu aparatul Electro-cardiograf.
Tratamentul tuberculozei pulmonare cu pneumothorax artificial.
Injecţiile sclerozante la varice.

Consultă zilnic între 11-1 şi 4-7 d. a. strada Căpitan Păun 10. Telefon 11.

DOCTOR

A. HOFFMAN

s'a MUTAT în

str. Mărzescu 13

(colţ cu str. Căpitan Păun)

consultă :

Boli nervoase şi Boli de nutriţie

dela 10—12 şi 4—7

S.D. Pistiner

renumitul ceasornicar

S'A MUTAT

din str. Unirei

în str. Lăpuşneanu 28

(după Macri)

Criza a reînviat trocul

Schimbul în natură introdus de o trupă de teatru. — Cazul interesant dela Tg. Mureş

O situaţie care ilustrează apogeul la care a ajuns criza, este aceea că în diverse regiuni ale ţării începe să-şi facă loc, tot mai mult, schimbul în natură.

In Basarabia, nu mai este lucru nou pentru nimeni că trocul este practicat pe scară întinsă.

Sătenii basarabeni care vin la iarmaroace, nu mai caută să-şi desfacă produsele pe bani ghiaţă, ci pretind numai schimbul cu obiectele care îi interesează.

*

Schimbul în natură a început să fie practicat şi la oraşe.

Astfel un cetăţean din Trg. Mureş (Ardeal) ne scrie, că: „în sala Palatului cultural din acel oraş o trupă maghiară de operete şi comedii şi-a început ciclul de spectacole autorizat de minister până la 22 Decembrie.

„Trupa este alcătuită din elemente de reputată valoare artistică, iar repertoriul cuprinde ultimele noutăţi, muzicale şi dramatice, europene".

Până aici, nimic interesant,—cel puţin pentru noi. Dar iată un amănunt senzaţional pe care ni-l furnizează informatorul nostru ocazional:

„Insă, directorul trupei, d. Şarkady Gustav, pentru a-şi asigura traiul ansamblului,—pentru întreţinerea trupei a adoptat metoda liberului schimb, care este o noutate pentru unii ardeleni.

„Dl. Şarkady a căzut la următoarea tranzacţie: *a semnat angajamente cu un hotelier, cu un restaurator, cu un brutar, cu un măcelar etc.*

Aceştia, urmează să furnizezi alimentele şi incartiruirea întregee trupe, — primind în schimb bilete gratuite, pentru întregul lor personal, la spectacolele date de trupă".

*

Mai trebuie o ilustrare a crizei în care ne zbatem?

p. grancea

x Întrebuinţaţi DALIN antinevralgic puternic şi nevătămător. Cu Dalin trece imediat durerea de cap, nevralgii, dureri de măsele, junghiuri, dureri reumatice şi dureri reumatice şi dureri provenite din răceală. Remediu suveran contra Gripei. Dalin înseamnă : alinare, linişte, odihnă. Depozit farmacia Dr. Beceanu.

S'AU RELUAT PROECTELE DE INFIINŢARE

A UNEI SOCIETAŢI PENTRU APA

TRATATIVE CU UN CONSORŢIU FRANCEZ

Problema apei continuă să preocupe primăria locală, cu atît mai mult cu cât din toate lucrările propuse nu s'a făcut nimic, — iar starea conductei este deplorabilă.

D. primar P. Bogdan a avut o consfătuire cu prietenii d-sale politici în această chestiune. S'a constatat că singura soluţie posibilă pentru rezolvirea problemei apei este înfiinţarea unei societăţi pentru apă.

— „Voi face tot ce voi putea ca să se înfiinţeze în iarna aceasta societatea, a declarat d. primar P. Bogdan. Sunt convins că voiu izbuti. Conducta nu poate continua a fi lăsată în situaţia de astăzi. La vară trebuesc făcute lucrări serioase spre a evita o nenorocire".

*

Cu studierea problemei societăţei pentru apă, a fost însărcinat d. av. Alfons Herovanu.

D-sa a luat contact cu diferite personalităţi ieşene şi cu un consorţiu francez dispus să finanţeze societatea.

*

Am avut prilejul să stăm de vorbă cu d. Alfons Herovanu. Iată ce ne-a declarat d-sa:

— „Consiliul municipal s'a declarat pentru formarea unei regii simple. Este formula cea mai lesne de realizat.

Serviciul apelor devenind autonom, va putea utiliza toate fondurile de apă, şi va scăpa de rigorile legii contabilităţii publice; şi nu va fi nevoie de o armată de consilii şi para-consilii de administraţie.

Consiliul de administraţie al societăţiei pentru apă va fi format din iubitori ai lăsului, care vor presta serviciul de control fără a fi retribuiţi.

„In ce priveşte capitalul, vom avea concursul unui consorţiu parizian cu care suntem în legătură".

*

Chestiunea societăţii de apă va fi adusă în discuţia unui apropiat consiliu comunal, spre a se lua o hotărâre înainte de votarea bugetului. *M.*

INFORMAŢIUNI

x Primăria a hotărât să ridice sechestrul aplicat la chiriaşi Epitropiei Sft. Spiridon pentru neplată de dări comunale. Intre timp se va încheia o convenţie pentru acoperirea acestor datorii.

x *„Almanahul Ilustrat Iaşi 1933"* care a fost pus sub tipar, va constitui o adevărată revoluţie în arta grafică. Volumul, pe lângă un bogat material beletristic, va cuprinde o cronică ilustrată a anului în curs, cu peste 200 fotografii asupra celor mai importante evenimente interne şi externe.

Ieri au şi sosit clişeele executate la marea casă „Illustrations Verlag Wagenborg" din Berlin.

Pentruca almanahul să poată fi cumpărat de toată lumea, s'a fixat preţul modest de 20 lei.

Conducerea almanahului a însărcinat pe d. L. Leibovici cu achiziţionarea anunţurilor.

x D-nii Mihai Codreanu, rectorul Academiei de muzică şi Dimitrescu, rectorul Academiei de Belle-Arte, s'au scuzat de a nu fi putut asista, din cauză de boală la serbarea societăţii de gimnastică.

x La administraţia financiară au parvenit toate instrucţiunile în vederea noului recensământ general fiscal, care începe la 15 Decembrie.

Se cere o intensificare rapidă şi energică a încasărilor.

x Membrii Delegaţiei permanente a primăriei au discutat atitudinea d-lui Schönblum, depozitar de lemne din str. Lozonschi, faţă de organele Primăriei în exerciţiul unui mandat. S'a hotărât în unanimitate ca d. Schönblum să fie dat în judecată pentru ultragiu şi loviri.

x Colegul nostru de presă dl. *C. Săteanu* va ţine o conferinţă în primele zile din Decembrie a. c. tratând despre: **Anecdote vesele şi triste din „Junimea"** *(Alecsandri, Eminescu, Creangă; Maiorescu, Carp şi Iacob Negruzzi).*

Cuvântul introductiv va fi rostit de către dl. *C. Meissner* fost ministru, care va evoca *Junimea.*

Data şi locul se vor anunţa curând.

x *Cercul reg. agir*, ţine azi Joi ora 7 seara, şedinţa săptămânală; iar Duminecă 27 c. ora 10—12 dim. va avea loc adunarea generală cu expozeul asupra activităţii pe anul curent, şi alegerea noului comitet de conducere al cercului.

Şedinţele se ţin la dl. I. Andreescu-Cale (strada Buzdugan-Regiunea Apelor).

x Primăria a hotărât închiderea brutăriei Agop din str. C. Negri, pe timp de 5 zile, pentru motivul că fabrică pâne de calitate proastă şi din făină necernută.

x Curtea de Apel S. I va judeca Sâmbătă 26 crt. acţiunea contra ministerului sănătăţii publice, introdusă de d-nii prof. Gr. T. Popa, prof. I. Băeanu şi Rudolf Suţu.

DOAMNA,
Ne-au sosit
NOUTĂŢI:
RIBOULDINGUE,
CREPE IQUIQUE
VELOURS CHIFFON
de la centrala noastră
A. DUBOIS & FILS
LYON-PARIS

GALLIA
SUCURSALA *I A Ş I*
str. Cuza-Vodă No. 83

Crema Mony este cea mai fină marcă pentru înfrumuseţarea feţei.
Crema Mony este secretul Doamnelor frumoase
Crema Mony este preparată din substanţe inalterabile şi nevătămătoare.
Crema Mony întinereşte pielea dându-i un aspect proaspăt şi catifelat.
Crema Mony se întrebuinţează cu mare succes contra pistruilor, petelor de ficat, sarcini, bubuliţe, coşuri, erupţiuni şi crăpături ale pielei şi a buzelor provenite din vânt sau orice cauze; asigură în scurt timp efectul dorit.
Depozit general: Farmacia Curţei Regale FRAŢII Dr. KONYA

RĂGUŞEALĂ STOP LARINGITĂ

Pomenirea marilor dispăruţi

Ionel şi Vintilă Bratianu

Ion I. C. Bratianu

Vintilă Bratianu

Implinindu-se 5 ani de la moartea lui Ion I. C. Bratianu, şi 2 ani dela încetarea din viaţă a lui Vintilă Bratianu, un parastas s'a oficiat astăzi dimineaţă la Mitropolie, din iniaţiativa organizaţiei naţional-liberale ieşene.

Slujba de pomenire a fost făcută de P. S. S. Arhiereul Grigorie, înconjurat de numeroşi preoţi. Răspunsurile au fost date de corul şcoalei de cântăreţi dirijat de d. Catulescu.

La ploasa solemnitate au asistat membrii clubului liberal. Deasemenea, fruntaşi din alte partide şi un public numeros.

Rep.

Mirajul ecranului şi naivitatea fetelor

ajută opera traficanţilor de carne vie

Nimic nu atrage astăzi mai mult fetele ca mirajul ecranului. Din centrul oraşului până în periferie şi în fundul satelor, fetele visează să devie mari actriţe.

Traficanţii de carne vie exploatează această slăbiciune a fetelor şi pe motiv că recrutează domnişoare pentru o casă de filme, ei angajează fete pe care le plasează apoi în case de toleranţă.

Metoda acestor traficanţi este următoarea:

In toiul vacanţelor şcolare, ei colindă satele şi târgurile cu fotografii ale actriţelor de cinema şi conving elevele să plece cu dânşii... la Hollywood!

Unele fete naive se încred şi părăsesc căminul părintesc. Traficanţii le duc în Ardeal sau Dobrogea; şi uneori chiar în străinătate, unde fetele sunt obligate să se prositueze.

Un debuşeu principal al acestor proxeneţi este Constantinopole, unde se află multe romince.

Autorităţile au fost înştiinţate că traficanţii ar fi început activitatea şi în Iaşi. S'au luat măsuri pentru arestarea lor. S.

Anul bugetar pentru judeţe

va începe la 1 April

Prefectura de judeţ începuse pregătirea bugetului pentru exerciţiul financiar 1933.

In ultimul timp însă, anunţându-se că Statul va schimba norma de buget, stabilind anul financiar dela 1 Aprilie 1933, — d. prefect V. Petrovanu a oprit lucrările şi a cerut lămuriri la ministerul de interne, dacă noile norme bugetare se aplică şi judeţelor.

D. subsecretar de stat Armand Călinescu a răspuns că bugetele judeţelor deasemeni vor conta în viitor dela 1 Aprilie.

In consecinţă, lucrările la pregătirea bugetului judeţului vor stopa, — deoarece până la 1 Aprilie 1933 se va continua cu bugetul vechi.

*

Schimbări de notari — D-prefect V. Petrovanu a dispus următoarea transferare de notari: d'. Const. Folescu dela Belceşti la Gropniţa; dl. C. Potop dela Costuleni la Belceşti; dl. Manole Vasile dela Cotnari la Costulen şi dl. M. Gherman dela Gropniţa la Cotnari.

Ştiri poliţieneşti

Furturi. — Poliţia cercetează pe caporalul Cereman Mihai din regimentul 7 roşiori acuzat că ar fi furat 4000 lei dela d. Şternbaum, din str. Palat No. 61.

— A fost înaintată poliţiei Anica Guralată, care a furat rufărie şi obiecte casnice dela stăpâna ei d-nă Sofia Şae, din strada Palat No. 104.

— Hoţi necunoscuţi au furat o bicicletă dela d. C. Ekel, din str. Doi Băeţi No. 2.

— In cercetarea poliţiei se află podarul Gh. Balan, acuzat că a furat o haină dela Pancă Dumitru din str. Ciric nr. 4.

Diverse — Pe strada Elena Doamna a fost apucată de durerile facerii femeea Emilia Bosinciuc din Ţiganaşi.

Ea a fost transportată la spital.

— A fost dusă la poliţie Henic Natan, din str. Arap No. 31, pentrucă a insultat pe d. sub-lt. Emil Emilian, dela şcoala de ad-ţie din Bucureşti.

— Şi aseară 25 de tineri au intrat forţat în localul cinematografului Sidoli. REP

INFORMAŢIUNI

x Primăria a hotărât să ridice sechestrul aplicat la chiriaşi Epitropiei Sft. Spiridon pentru neplată de dări comunale. Intre timp se va încheia o convenţie pentru acoperirea acestor datorii.

x *„Almanahul Ilustrat Iaşi 1933"* care a fost pus sub tipar, va constitui o adevărată revoluţie în arta grafică. Volumul, pe lângă un bogat material beletristic, va cuprinde o cronică ilustrată a anului în curs, cu peste 200 fotografii asupra celor mai importante evenimente interne şi externe.

Ieri au şi sosit clişeele executate la marea casă „Illustrations Verlag Wagenborg" din Berlin.

Pentruca almanahul să poată fi cumpărat de toată lumea, s'a fixat preţul modest de 20 lei.

Conducerea almanahului a însărcinat pe d. L. Leibovici cu achiziţionarea anunţurilor.

x D-nii Mihai Codreanu, rectorul Academiei de muzică şi Dimitrescu, rectorul Academiei de Belle-Arte, s'au scuzat de a nu fi putut asista, din cauză de boală la serbarea societăţii de gimnastică.

x La administraţia financiară au parvenit toate instrucţiunile în vederea noului recensământ general fiscal, care începe la 15 Decembrie.

Se cere o intensificare rapidă şi energică a încasărilor.

x Membrii Delegaţiei permanente a primăriei au discutat atitudinea d-lui Schönblum, depozitar de lemne din str. Lozonschi, faţă de organele Primăriei în exerciţiul unui mandat. S'a hotărât în unanimitate ca d. Schönblum să fie dat în judecată pentru ultragiu şi loviri.

x Colegul nostru de presă dl. *C. Săteanu* va ţine o conferinţă în primele zile din Decembrie a. c. tratând despre: **Anecdote vesele şi triste din „Junimea"** *(Alecsandri, Eminescu, Creangă; Maiorescu, Carp şi Iacob Negruzzi).*

Cuvântul introductiv va fi rostit de către dl. *C. Meissner* fost ministru, care va evoca *Junimea.*

Data şi locul se vor anunţa curând.

x *Cercul reg. agir*, ţine azi Joi ora 7 seara, şedinţa săptămânală; iar Duminecă 27 c. ora 10—12 dim. va avea loc adunarea generală cu expozeul asupra activităţii pe anul curent, şi alegerea noului comitet de conducere al cercului.

Şedinţele se ţin la dl. I. Andreescu-Cale (strada Buzdugan-Regiunea Apelor).

x Primăria a hotărât închiderea brutăriei Agop din str. C. Negri, pe timp de 5 zile, pentru motivul că fabrică pâne de calitate proastă şi din făină necernută.

x Curtea de Apel S. I va judeca Sâmbătă 26 crt. acţiunea contra ministerului sănătăţii publice, introdusă de d-nii prof. Gr. T. Popa, prof. I. Băeanu şi Rudolf Suţu.

Şedinţa de aseară

a Senatului universitar

Aseară s'a întrunit Senatul Universitar.

A fost recomandat la catedra de medicină legală, în locul vacant, d. profesor P. Balan.

Senatul s'a ocupat apoi de nouile numiri. Au fost numiţi definitiv dnii: Vasiliu Gheorghe, şef de lucrări la medicina legală; V. Gheorghiu asistent la laboratorul de căldură; Mihai Dima asistent la laboratorul de chimie tehnologică şi Gheorghe Papafil, asistent la laboratorul de chimie organică.

S'au mai rezolvat câteva chestiuni curente. *A.*

Comitetul Şcolar al Seminarului „VENIAMIN COSTACHE" Iaşi

Convocare

No. 4 | 1932

Membrii Adunării Generale a Comitetului Şcolar al Seminarului „Veniamin Costache" Iaşi, (profesorii şcolii, absolvenţii seminarului şi părinţii elevilor), sunt convocaţi în a doua şedinţă a Comitetului Şcolar, Duminică 27 Noembrie 1932, la ora 11 dimineaţa, pentru votarea bugetului Comitetului pe anul financiar 1933.

Aceasta fiind a doua convocare se va lucra cu orice număr de membri prezenţi, conform Regulamentului de funcţionare a Comitetelor Şcolare. Comitetul

Dr. Leon Balif
Boli nervoase
Consult. 5—7
Str. Cuza Vodă 23.
(colţ cu str. Armeană)

Pentru a evita earnmitsu săpunului prost în baie întrebuinţaţi numai **Săpunul de migdale** ambalat în staniol, având inscripţia respectivă şi marca C. S. tipărite în Bleu.

DOCTORUL
R. DAMSKER
str. Ghica-Vodă No. 44-46
consultă zilnic
MEDICINA INTERNA
SIFILIS şi
GENITO-URINARE
Diathermie şi băi de lumină
între orele 8-11 a. m. şi 3-7 p. m.

Dinţii albi fac fiecare faţă frumoasă şi simpatică. De multe ori se obţine întrebuinţând numai o singură dată pastă de dinţi „Chlorodont", care înviorează gura atât de minunat o străluceşte dinţilor, ca acea a fildeşului. De cumpărat pretutindeni. Remiţând S. A. R. Chlorodont Braşov, Ciocrac 2, acest anunţ primiţi în mod gratuit un tub de probă de pastă de dinţi Chlorodont.

INFORMAŢIUNI

x **Cu bani puţini puteţi fi elegant, făcând cumpărăturile numai la mag. „EDUARD".**

x Vizitaţi magazinul **Quadrat** *Depozitul Fabricei de Galoşi şi Şoşoni* marca cea mai răspândită pe tot globul pământesc. Formele cele mai moderne, durabilitatea garantată, Iaşi strada Ştefan cel Mare No. 15, alăturea de Banca Emanoil Marcovici. En-gros.-En-detail.

x Doctorul **Sebastian Pineles** specializat la Paris şi Viena în boli de copii şi sugaci consultă zilnic 8—10 dim. şi 2—5 d. a. în str. Şcoalei de Arte 9 etaj (lângă soc. Sport şi Muzică).

x **Dr. Gancevici** *consultă Boale de piept: Luni, Mercuri, Vineri, orele 1—4 str. Cismăriei 21.*

x **Salvarea suferinzilor** de rinichi, ficat, intestine şi alte boli interne, prin miraculoasa **„Apă minerală de Răducăneni"**. Reprezentant pentru oraşul şi jud. Iaşi **Băcănia M. I. Clecner** str. Anastasie Panu No. 23.

x **Vreţi lucruri bune şi ieftine, faceţi-vă cumpărăturile numai la Fraţii POGOR.**

DE INCHIRIAT două camere şi bucătărie în imob. din Iaşi str. V. Conta 6 (apartamentul fost ocupat de P. Neculau), liber acum. Informaţiuni: avocat I. Serafimi str. Sf. Sava No. 15.

ULTIMA ORĂ

Polonia a încheiat cu Rusia

şi o convenţie de conciliaţiune

Paris 24.—Ziarele primesc din Varşovia o telegramă a Agenţiei Sud-Est care anunţă:

Ieri la ora 5 p. m. s'a semnat la Moscova o convenţie polono-sovietică de conciliaţiune, în conformitate cu prevederile art. 5 din pactul de neagresiune încheiat între cele două ţări.

Pentru Polonia a semnat d. Patek, iar pentru Rusia d. Litvinov.

Noua convenţie de conciliaţiune prevede rezolvirea paşnică şi amicală a orcărui litigiu. Şi în acest scop se va institui o comisiune mixtă.

Gazeta oficioasă „Polska" scrie că convenţia de conciliaţiune este un prim pas pentru aranjarea paşnică a raporturilor Paloniei cu vecinii săi.

Convenţia de conciliaţiune, cât şi pactul de neagresiune, vor fi aduse curând în parlament spre ratificare.

S'a amânat introducerea pânii integrale

Asaltul combinat al morarilor şi pitarilor

pentru scumpirea pânii

Problema pâinii încă n'a fost rezolvată.

Morarii refuză categoric să fabrice făină integrală. După preţurile pe care le pretind ei la făină, pâinea integrală ar reveni la 9,50 şi chiar 10 lei.

Pentruca oraşul să nu rămâie fără pâine, d. primar Bogdan a hotărât să se continue a se fabrica pâinea de două calităţi, ca şi până acuma.

Mâine seara, delegaţia permanentă a municipiului se va întruni spre a discuta iarăşi chestia pâinei. Probabil că se va fixa pânea integrală la 9 lei.

Nici brutarii nu-s mulţumiţi. Ei afirmă că coastă 9,40 lei făina cu timbrul, şi sunt obligaţi să vândă pâinea cu 8 lei.

In acest sens ei au înaintat azi dimineaţă un memoriu primarului.

*

Azi dimineaţă d. primar Bogdan a inspectat morile ieşene şi a constatat că nu s'a fabricat de loc făină integrală. Rep.

ORA 3

O nouă dramă pasională

la Bucureşti

Un tânăr îşi împuşcă iubita şi apoi se sinucide

Buc. 24.— O nouă dramă pasională s'a înregistrat în localitate, în următoarele împrejurări:

Tânărul Paul Kestenbaum din str. Lânăriei 116-bis se plimba împreună cu iubita lui Adriana Rosenfeld din bulevardul Domniţei 38.

Discuţia, nu se ştie din ce cauză, devenise violentă, cu acuzaţii reciproce, după eum au auzit câţiva trecători.

La un moment dat, când tinerii se aflau în curtea bisericii Mavrogheni din str. Monetăriei, Paul Kestenbaum a scos un revolver şi a tras un foc în tâmpla dreaptă a fetei.

Apoi a îndreptat arma spre capul său şi a descărcat al doilea glonte. Ambii au murit pe loc. Cadavrele au fost transportate imediat la morgă.

Asupra tinerilor s'au găsit câteva scrisori de dragoste.

Sinuciderea unui inspector dela c. f. r.

Buc. 24 — Astăzi dimineaţă inginerul şef Traian Păscu'escu inspector la căile ferate, şi-a pus capăt vieţii în locuinţa sa din str. Lahovaru Nr. 69.

El şi-a tras un glonte de revolver în inimă, găsind o moarte fulgerătoare.

Cauza sinuciderii ar fi neurastenia.

O nouă întorsătură

în crimele din Bucureşti

Buc. 24 — Cercetările făcute azi dimineaţă au dat o nouă turnură crimelor din str. Militari. In camera d-nei Ecaterina Boteanu s'a descoperit un testament al acestuia.

S'a stabilit însă imediat că testamentul e fals, iscălitura şi cuprinsul neaparţinând bătrânei.

Hârtia plăsmuită a fost făcută în favoarea unei persoane, care a putut fi arestată în cursul dimineţii.

Se afirmă că numele acestei persoane, când va fi dat în vileag, va provoca senzaţie.

Tot astăzi s'au trimes la analiză hainele purtate de avocatul Nicolaescu în ziua asasinatelor.

SE VA FORMA UN GUVERN PREZIDENŢIAL IN GERMANIA

HITLER NU POATE REUŞI

Berlin 24.— D. Adolf Hitler a predat ieri răspunsul la scrisoarea preşedintelui Hindenburg.

Scrisoarea de răspuns este un adevărat memoriu, cu expuneri amănunţite de drept constituţional. La urmă se arată că rezervele făcute de preşedinte nu pot fi acceptate.

Partidul naţional-socialist a dat un comunicat, înştiinţând că d. Hitler nu poate accepta mandatul, din cauza rezervelor făcute de preşedintele Reichului. Aşa dar, preşedintele va trebui să revie la sistemul guvernelor prezidenţiale.

Actualmente, preşedintele Hindenburg studiază memoriul partidului naţional-socialist.

*

Ziarele cred că o combinaţie Hitler poate fi considerat ca eşuată.

Ducele de Coburg a sosit la Berlin şi tratează în numele hitleriştilor, restabilirea unei colaborări a partidelor nationaliste.

In acest scop, ducele s'a prezintat în audienţă mareşalului Hindenburg. Dar şansele de reuşită sînt foarte îndoelnice.

Există părerea fermă că se va da însărcinare d-lui von Papen sau d-lui dr. Schacht, de a alcătui un guvern prezidenţial.

In curînd se înfăptueşte legea

în favoarea ipotecaţilor urbani

Bucureşti 24.— Comisiunea specială, prezidată de d. Rătescu, care întocmeşte proectul de lege pentru uşurarea situaţiei debitorilor ipotecaţi urbani, îşi va termina lucrările până în 5 sau 6 zile.

Proectul va fi examinat imediat în Consiliul de miniştri şi apoi depus în parlament.

ŞTIRI POLITICE

DL. GR. IUNIAN IN AUDIENŢĂ LA REGE

Bucureşti 24.— D. Gr. Iunian a fost primit ieri în audienţă de M. S. Regele. Şeful „radical-ţărănist" a expus Suveranului cauzele care l'au determinat să părăsească vechile legături politice şi să întemeeze un nou partid.

D. Iunian va lua cuvântul la mesaj şi va critica aspru guvernul.

— După audienţa la Palat d. Iunian l'a vizitat pe d. Octavian Goga cu care a avut o lungă convorbire.

*

D. Mihalache, ministrul de interne s'a dus la Topoloveni unde îşi face convalescenţa

*

La Senat s'a declarat ieri vacant locul de senator al d-lui general Ştefănescu-Amza. In locul vacant, guvernul va sprijini candidatura d lui general Samsonovici, ministrul armatei.

Chestia alegerilor eparhiale

Ieri a avut loc a doua consfătuire a miniştrilor, cu şefii organizaţiilor judeţene naţional-ţărăniste.

S'au luat măsuri în ce priveşte participarea regulată a parlamentarilor la şedinţele Corpurilor Legiuitoare, şi atitudinea de disciplină a majorităţilor.

S'a ridicat şi chestiunea alegerilor eparhiale, susţinându-se că s'ar fi comis fraude şi abuzuri.

A rămas ca, după însănătoşirea completă a d-lui Mihalache, guvernul să examineze chestiunea şi să decidă.

S'a întocmit proectul

pentru modificarea legii Curţii de Casaţie

Bucureşti 24.— Ministerul de justiţie a şi întocmit proectul de lege care prevede că în procesele la Curtea de Casaţie, care privesc constituţionalitatea legilor, vor trebui citate şi ministerele respective pentru a pune concluzii în instanţă.

Proectul va fi depus astăzi la Consiliul legislativ, pentru a-şi da avizul.

In jurul crimelor

din Bucureşti

Bucureşti 24.—Avocatul Nicolaescu fusese pus în libertate ieri după amiază. Aseară însă a fost chemat din nou la parchet şi supus unui lung interogator. In cursul nopţii a fost reţinut la parchet.

Există şi versiunea că Olimpia Nicolaescu ar fi ucis pe mătuşa sa d-na Bodeanu, şi apoi s'ar fi sinucis prin strangulare.

Poliţia face cercetări şi în direcţia aceasta.

Cutremur de pământ

în Belgia şi Germania

Bruxelles 24 — In împrejurimile oraşului Bruxelles şi în provinciile Brabant şi Limburg, s'a resimţit ieri un apreciabil cutremur de pământ.

*

Berlin 24 — In restul Germaniei şi în special la Düsseldorf, s'a produs ieri un cutremur de pământ

x Crema Knasya face să dispară ridurile (sbârciturile) feţei. Depozit farmacia [illegible] str. Ştef. cel Mare.

10 Conferinţe religioase

la Ateneul „Tătăraşi"

Sf. Sa Păr. Petre Chirica de la Biserica Barnovschi, va ţine în iarna aceasta 10 conferinţe religioase la *Ateneul Tătăraşi*.

Prima conferinţă „Puterea Evangheliei în viaţă", o va ţinea Duminică 27 Decembrie orele 3 d. a. Conferinţa va fi încadrată într'un bogat program constând din coruri religioase executate de Corul biserice şi de corul general al *Oaşei Domnului*, recitări de poezii religioase şi naţionale, lectură religioasă şi câte un dialog cu caracter de apărare a credinţei.

Societatea „*Oastea Domnului Isus*" invită pe toţi bunii creştini de a lua parte, dăruind la intrare cel puţin 5 lei. Suma ce se va strânge, este destinată ajutorării de Crăciun, a săracilor cunoscuţi ca credincioşi, precum şi a copiilor săraci de la şcolile primare din jurul Bisericei Barnoschi.

Declaraţiile fiscale

pentru proprietăţile agricole şi clădite

Se aduce la cunoştinţa contribuabililor că, declaraţiunile individuale pentru proprietăţile agricole şi clădite se predau la perceptiile respective cu începere dela 20 Noembrie până la 10 Decembrie 1932 inclusiv, iar pentru declaraţiile colective din comunele rurale termenul de predare începe de la aceiaşi dată şi expiră cu trei zile înainte de începerea lucrărilor recesământului în comună.

Declaraţiile se fac numai pe formulare oficiale — trimise de Minister — pentru fiecare categorie de venituri, care se pot procura dela percepţii şi de la debitele de tutun, pe preţul lor de cost.

Declaraţiile individuale pentru veniturile proprietăţilor clădite urbane, se fac pe formularul Nr. 3 pentru fiecare proprietate clădită în parte, în cazul când proprietăţile sunt depărtate una de alta.

Cel mai prudent e însă să se facă câte o declaraţie pentru fiecare imobil în parte.

Venitul ce se declară este cel realizat în momentul facerei declaraţiunei.

Declaraţiile se dau pentru toate clădirile, indiferent dacă sunt vechi sau noi, şi se bucură de scutire.

Proprietarii urmează să facă liste, specificându-se apartamentele cu data şi termenul închirierei, chiria la data împunerei, precum şi apartamentele ocupate de proprietar.

Aceste liste se anexează la declaraţie dimpreună cu actele necesare pentru scăderea dobânzilor la sarcinile ipotecare sau privilegiate, din care să rezulte existenţa datorie, dobânda plătită în anul 1932 şi dobânda reţinerei şi vărsărei impozitului mobiliar.

Această dovadă nu se cere pentru dobânzile plătite la bănci şi nici pentru ratele datorilor hipotecare contractate la Creditele Funciare Urbane şi Rurale şi nici pentru rata de împroprietărire.

In cazul când în periodul trecut impunerea n'a fost făcută pentru adevăraia întindere, se vor atasa acte doveditoare.

Confribuabilii cari nu fac declaraţiuni sau le vor face incomplecte, sau neexacte vor suferi sancţiuni şi vor fi impuşi din oficiu în conformitate cu art. 96 din legea pentru unificarea contribuţiunilor directe.

Ministrul muncii anunţă

că vine din nou la Iaşi

Vizita recentă a ministrului muncii în oraşul nostru, a dat prilej să se constate că există raporturi cam încordate între diferitele categorii de breslaşi.

S'a aflat astfel că muncitorii dela Corporaţii nu se au tocmai bine cu meseriaşii în jurul Uniunii condusă de d. Zamfir.

Meseriaşii dela Uniune au reuşit să aducă pe d. ministru D. R. Ioanţescu la „Sfatul Negustoresc", în timp ce la Palatul Muncii circa 2000 muncitori au aşteptat zadarnic venirea ministrului în mijlocul lor.

*

Diplomat, d-l D. R. Ioanţescu după ce s'a înapoiat în Bucureşti, a trimis d-lui Arsenie, preşedintele Corporaţiei, scrisoare de mai jos!

Scumpe Domnule Arsenie,

„Mi-a părut nespus de rău, neputând lua parte la întrunirea ce d-ta prezidai. Eram extrem de obosit, timpul îmi era măsurat şi deaceia îmi voi rezerva o zi specială pentru D-stră.

Probabil în ziua în care prof. Râşcanu îşi inaugurează clinica, voi fi la Iaşi şi în mijlocul D-stră.

Te rog mult şi insist să comunici tuturor prietenilor meseriaşi să nu fie supăraţi pe mine. Sunt al lor şi al D-tale.

Pregătiţi-vă să luaţi în primire Camerile de muncă.

Primeşte cele mai amicale salutări".

D. R Ioanitescu

*

Aşa dar, vor fi satisfăcuţi şi breslaşii dela Corporaţii, cu prezenţa ministerială. *Rep.*

INFORMAŢIUNI

x D. Victor Cădere ministrul nostru la Varşovia, a sosit azi dimineaţă în localitate pentru a-şi vizita familia.

Cu trenul de seară, d-l Cădere se reîntoarce la Bucureşti.

x Cetăţeanul Gh. Gheorghişor din şoseaua Nicolina 5, sinistrat şi om cu casă grea (5 copii), ni se plânge că s'a dus la primărie să obţie şi el un ajutor. Insă în loc de ajutor, a fost lovit de un funcţionar şi gonit afară.

Transmitem celor în drept, plângerea aceasta.

x Sâmbătă 26 Noembre, la ora 18 (6 p. m.) va avea loc în *Cercul Militar* un frumos matineu dansant.

Informaţiuni

x **Indulciţi-vă amarul vieţei cumpărând bunătăţi de la „MOCA".**

x D. Elic Frenkel, proprietarul hotelului „Rusia" din str. Unirii 5, a reclamat parchetului pe fiul său, Lică Frenkel. Tatăl susţine că e terorizat şi bătut de fiul său şi cere protecţia justiţiei.

x Am relatat că voiajorii ieşeni se agită pe chestia abonamentelor pe c. f. r. care sunt prea scumpe.

Voiajorii au înaintat un memoriu direcţiei generale a căilor ferate, prin care cer să se reducă preţurile abonamentelor.

In cazul când doleanţele lor nu vor fi satisfăcute, voiajorii au decis să boicoteze cefereul, aşa cum s'a făcut în 1927. Ei vor înfiinţa o companie de autobuze, cu care îşi vor exercita meseria.

x Rigle de calcul, teuri fine şi inii de precizie pentru Inginerie şi Arhitectură, găsiţi numai la **„Cartea Românească".**

In curând apare:

„ALMANAHUL ILUSTRAT IAŞI 1933"

Viaţa Iaşului, a României şi a lumei întregi, în ilustraţiuni splendide.

Tainele sufletului omenesc.—Credinţe, eresuri, obiceiuri.—Un bogat material informativ, calendaristic şi literar.

Peste 200 clişeie executate la marea casă „Ilustrations-Verlag-Wagenborg" din Berlin.

NUMAI 20 LEI

x **LA CERNAUŢI se găseşte zilnic ziarul „Opinia" la chioşcul din piaţa Unirei (halta tramvaiului) precum şi la debitele principale din oraş.**

Astă-seară

la Teatrul Naţional

comedia

Sosesc Diseară

Preţuri populare.

A apărut volumul 35 din colecţia celor 15 lei intitula

MACUL ROŞU

de celebra scriitoare *Baroneasa Orczy*

Cuprinzând epoca marei revoluţii franceze, când pretutindeni răsuna strigătul „Jos aristocraţii" când ghilotina tăia fără întrerupere, o mână de oameni îşi luară sarcina de a salva dela moarte. Un personaj misterios şi foarte curajos stătea în fruntea acestui grup acesta era MACUL ROŞU.

Urmărind acest roman vom retrăi clipele de groaza ale unei epoci întunecate din istoria omenirei. De vânzare la toţi chioşcaii, debite şi la S. Peritz, str. Unirei No. 9.

DOCTOR

Mendel Avram

— Medic de spital —

Consultă zilnic între 8—10 dimineaţa şi 3—7 p. m.

BOLI CHIRURGICALE, BOLI DE FEMEI, NAŞTERI, VENERICE

Iaşi, str. Costache Negri 15

Deasupra farmaciei Margulies)

x Doctorul **BRENER** *specialist mamoş*, **boli de femei, consultaţii de la 2 până la 4 p. m.**

Teatrul Phoenix Astăzi Joi 24 Noembrie la orele 10 seara Turneul Companiei de operete în frunte cu marile vedete

Sevila Pastor şi Erna Siegler cu un ansamblu extraordinar

se va juca astă-seară formidabila piesă

„O nuntă în azil"

D. ***ASKENAZY*** într'un rol principal, are în această piesă o creaţie neîntrecută.

Biletele la Phoenix toată ziua.

TEATRUL PHOENIX

Luni 28 şi Marţi 29 Noembrie **2 spectacole excepţionale 2**

date de trupa bucureşteană de reviste

PIZONE - KANER

CU MARILE SUCCESE—

„Triumful veseliei" şi „Nebunia Majesticului"

Preţuri super-populare.

ANUL XXIX No. 7677

ABONAMENTE

Lei 1000

3 LEI EXEMPLARUL

SAMBATA 26 NOEMBRIE 1932

OPINIA

ZIAR POLITIC COTIDIAN

Fundaţiunea „Regele Ferdinand I"
Bucureşti
Str. Ştirbei Vodă 3
(Adm. Dom. Coroanei)

26 NOV. 932

BON No.
13
PREMIILE GRATUITE
ALE ZIARULUI
OPINIA

Actualităţi politice

Lămuririle DIN PARLAMENT

în chestia tratativelor ruso-române

Chestiunea tratativelor cu Rusia a fost, în fine, elucidată la Cameră, prin comunicările amănunţite ale d-lui Titulescu.

E o chestiune diplomatică, iar d. Titulescu este un diplomat consumat. Şi se ştie că în asemenea materie mai multe se fac decât se spun. Iar cele ce se spun, sunt prezintate în haina aproximaţiei

Am fi fost desigur mult mai lămuriţi dacă ar fi intervenit şi d. Vaida în discuţie. Insă d. Vaida s'a abţinut, cel puţin deocamdată; şi probabil din galanterie pentru d. Maniu, spre a nu creia guvernului un ceas de adâncă neplăcere.

Ne mulţumim, aşa, dar, cu comunicările d-lui Titulescu, din care rezultă că Rusia n'a acceptat o formulă absolut justă şi necesară pentru siguranţa ţării noastre; şi deci pactul de neagresiune nu s'a putut încheia.

Este îmbucurătoare şi informaţiunea că, în textul pactului franco-rus există o clauză care obligă Sovietele să se abţie dela agresiuni împotriva aliaţilor Franţei. In lipsă de ceva mai concret, este utilă şi această clauză.

*

D. I. G. Duca a observat just că ne aflăm, oricum, în faţa unui eşec diplomatic al guvernului, — eşec a cărui răspundere revine tuturor guvernelor din ultimii 4 ani.

Credem că răspunderea e mai veche, încă din 1921 când se puteau normaliza în modul cel mai satisfăcător raporturile cu Rusia (conform cunoscutelor destăinuiri ale d-lui mareşal Averescu). Şi greşelile s'au prelungit de atunci, până când am intrat în împrejurări defavorabile.

Greşeala este a întregului sistem politic extern, de a fi abandonat personalitatea noastră naţională; pentru a ne pune cu totul servili la remorca altora. Partea mare de dezavantaj care ne-a revenit din această politică, ar trebui să influenţeze în viitor asupra metodelor politice al statului român. X.

ROLUL INSEMNAT AL IAŞULUI

în dezvoltarea raporturilor româno-polone

Un consulat polonez în Iaşi.— Schimb de profesori şi elevi.— Tranzitul comercial prin Moldova

Convorbire cu d. Victor Cădere, ministrul român la Varşovia

Nimic mai greu de cât să iei un interview unui diplomat, mai ales când acesta a fost şi gazetar.

E cazul nostru cu d. Victor Cădere, ministrul României la Varşovia, care a petrecut ziua de ieri la Iaşi.

Energic, plin de vioiciune în vorbă, înlătură cu uşurinţă toate întrebările noastre indiscrete.

După o jumătate de oră de... „diplomaţie", izbutim să căpătăm primul răspuns la una din întrebările puse:

Un consulat polonez la Iaşi

— Ce credeţi despre o apropiere intelectuală polono-română?

D. Victor Cădere

— Pentru o apropiere intelectuală poloneză cu Iaşul, ne străduim să înfiinţăm un consulat în capitala Moldovei. Aşa cum consulul Franţei, d. Siby, are mai mult un rol de apropiere intelectuală, cu acelaş rol s'ar putea stabili un consul polonez în Iaşi.

Sichmb de studenţi şi profesori

Deocamdată, legăturile culturale cu Polonia vor fi ameliorate prin schimb de profesori şi studenţi, — precizează d. Cădere.

Până acum am obţinut rezultate satisfăcătoare. In fiecare an se schimbă între ţara noastră şi Polonia 15—20 de studenţi, care urmează cursurile şcolii de politechnică, facultăţii de slavistică şi teologie, din Varşovia şi Cracovia.

Contact intelectual prin licee şi universitate

Am avut plăcerea să stau de vorbă cu d. T. Bădărău, distinsul director al Liceului Internat (continuă d. Cădere). D-sa mi-a propus că la colonia şcolară din Mangalia a liceului Internat, să participe şi câţiva elevi polonezi. Am primit cu bucurie această propunere.

Tot pentru apropierea culturală voi înlesni şi schimbul de profesori pentru toate universităţile din Polonia.

In felul acesta vom avea un contact intelectual şi prin licele şi prin universităţi.

Reînvierea unei vechi tradiţii moldoveneşti

Dar pe lângă schimbul acesta de intelectuali pe care îl socotim necesar pentru reciproca înţelegere între cele două popoare, voi desfăşura şi o activitate pentru desvoltarea schimbului comercial.

Ca prim început, voi lucra pentru realizarea tranzitului polonez în orient prin România.

Aceasta, pentru a reînvia vechea tradiţie moldovenească a drumurilor dela Dunăre la Cracovia şi Danzig.

In această privinţă am discutat cu ambele guverne şi cred că în curând vom ajunge la realizări".

*

In toiul declaraţiilor d. ministru Victor Cădere şi-a amintit cu duioşie de vremea când era colaborator activ la „Opinia".

D. Cădere a petrecut toată ziua de ieri în sânul familiei. A vizitat şi a primit numeroşi prieteni; iar seara s'a întors în Bucureşti. S.

Inflaţia extraordinară

de slujbaşi superiori

Un ziar de partid („Indreptarea" averescană) arată inflaţiunea extraordinară de slujbaşi, care s'a tot făcut la noi în cursul anilor.

Relevă înfiinţarea la nesfârşit a catedrelor universitare, pentru specialităţi improvizate; plus numărul uimitor de posturi auxiliare.

Cifrele privind Inalta Curte de Casaţie sânt cu totul elocvente. Franţa are 47 consilieri de Casaţie: iar noi avem ...70 titulari şi vre-o 30 asimilaţi. In plus 35 grefieri-magistraţi.

Consilierii Curţii de Conturi au fost întreiţi ca număr, în cursul anului trecut.

Aceiaş inflaţie există la toate serviciile publice.

Cum spuneam mai sus, observaţiunea aceasta e făcută de către un ziar de partid,—şi prin urmare fără autoritate suficientă. Fiindca toate partidele care s'au perindat la cârmă, şi-au făcut interesele de club pe seama bugetului statului, umflând fantastic corpul salariaţilor de toate categoriile.

E un rezultat nenorocit al balcanismului nostru politic.

CEI MAI MICI OAMENI DIN LUME

Profesorul german dr. Paul Schebeste, care a trăit în Congo (Africa) printre cei mai mici oameni din lume, a scos o carte intitulată „Bambuti, piticii pământului". Exploratorul furnizează amănunte şi fotografii foarte interesante. Iată câteva:

Sus în stânga: liliputanii taie coaja copacilor, pe care o întrebuinţează ca piele pentru brâuri şi diferite instrumente.

Jos în stânga: piticii îşi confecţionează arme în formă de săgeţi cu otravă în vârf, reuşind astfel să vâneze cele mai grozave fiare.

Sus în mijloc: două tipuri de bambuti, care trec cei mai frumoşi bărbati.

Jos în mijloc: femeile tribului sînt supuse la munci grele. Ele cară lemne pentru casă.

Sus în dreapta: o scenă de dans şi muzică.

Jos în dreapta: profesorul german Schebeste alături de un pitic. Din această fotografie se poate constata cât de „mari" sînt pigmeii din Congo.

DIN TOATĂ LUMEA

Operaţi pentru siluetă.—La Paris a fost arestat medicul J.T., care a găsit un mijloc original de cîştig. Doctorul avea misiţi, care recrutau cliente pentru păstrarea siluetei. In acest scop se spunea femeilor ce doresc un trup subţire, că medicul are o metodă nouă care evită îngrăşarea.

Pacientele erau supuse unei uşoare operaţiuni, spre a căpăta impresia că procedeul e anevoios şi deci trebuie bine plătit. Medicul afirma că extrage o glandă care provoacă grăsimea. In realitate însă, nu făcea decît o incizie banala lîngă şold, vindecind apoi tăietura în cîteva zile.

Evident, efectul era nul. Femeile constataseră că păstrarea siluetei e o simplă poveste. Şi atunci s'au adresat justiţiei. Medicul a recunoscut că a recurs la acest mod de înşelăciune, întrucît altfel era expus să moară de foame.

*

Cîni... oxigenaţi! — Sexul frumos nu se satură se vede cu moda lui îndeajuns de schimbătoare şi capricioasă. Deacela a ajuns să lanseze şi mode pentru căţei.

E cazul înregistrat la Holywood, unde vedete de cinema au apărut cu cîni...oxigenaţi.

Animalele sînt duse la frizerii speciale, unde li se oxigenează blana, iar părul din jurul gîtului e aranjat în formă de bucle. Asta probabil pentruca şi căţeii favoriţi să fie asortaţi la culoarea coniţelor!..

*

Cinci fete în aceiaş zi.— Locuitorul Iohann Bürger din Stettin (Germania) avea cinci fete de măritat: Anna, Gertrude, Wilhelmine, Clara şi Karola. Tatăl, pentru a nu nedreptăţi pe vreuna din fiice, a hotărît să le mărite pe toate laolaltă.

Bietul om, desigur, a avut mult de furcă pînă ce a găsit cinci băeţi cumsecade, cărora le-a împărţit în mod egal întreaga sa avere. Şi în aceiaş zi au avut loc cinci nunţi deodată.

Petrecerea a luat proporţii puţin obişnuite: s'a chefuit neîntrerupt două zile şi două nopţi într'o continuă veselie. Şi părinţii puteau fi într'adevăr bucuroşi, reuşind să căsătorească cele cinci fete...

*

Incendiu stins cu sirop.—In apropiere de oraşul Boise (Statele Unite) a izbucnit un incendiu la fabrica de sirop. Instalaţia de apă se defectase tocmai în ziua ceia, iar până la sosirea pompierilor din oraş focul putea mistui toate instalaţiile.

Atunci s'a recurs la un procedeu original. In depozitul fabricii se aflau 16 000 sticle şi 30 butoaie cu sirop. Intreaga cantitate de lichid dulce a fost vărsată peste flăcări, reuşindu-se să se potolească furia incendiului până la venirea pompierilor. Astfel au fost salvate instalaţiile fabricii.

Americanii se pot lăuda deci cu un nou record interesant: un incendiu stins cu limonadă!..

Maimuţa-om

Cercetările unui savant german

Savantul german Hans Weinert dela Institutul de antropologie din Berlin, în urma unor dificile cercetări făcute în Sumatra, repune în discuţie teoria originei omului din maimuţă. Specialistul a găsit în Sumatra urmele unor animale, care nu erau nici maimuţe, nici oameni. Tipul zoologic ar fi fost tocmai forma de tranziţie de la maimuţă la om, formă care astăzi, după cât se pare, nu mai există.

Profesorul Weinert propune să se alcătuească o comisiune de specialişti din diferite ţări, care să continue cercetările la faţa locului. Savantul german crede că rezultatul acestor investigaţii ştiinţifice ar confirma teoria lui Darwin, care, precum se ştie, susţinea că omul se trage din maimuţă.

Un aeroplan

în luptă cu un vultur

Aviatorul englez Walter Pick din Sidney (Australia), întreprinzând un zbor în India, a trecut printr'o aventură periculoasă. Deasupra oraşului Jodphur, avionul a fost atacat de un vultur puternic, care s'a aşezat pe bordul aparatului.

Intre pilot şi pasărea sălbatecă s'a încins o luptă aprigă. Aviatorul era desavantajat, deoarece nu se putea apăra decât cu o mână, cu cealaltă trebuind să conducă aeroplanul. Norocul pilotului a fost că avea asupra lui un revolver. A scos arma şi a început să tragă. Vulturul, speriat de împuşcături, şi-a luat zborul, pierzându-se în înălţimile fără margini.

Răzbunare, după 11 ani

Un caz impresionant în Italia

La Napoli s'a înregistrat un uimitor caz de răzbunare. Acum 11 ani, un anume Porcello din Giugliano a ucis din gelozie pe rivalul său Alfieri. Criminalul a fost condamnat la 20 ani temniţă. Având însă purtări bune în închisoare, Porcello a beneficiat de ultima amnistie, fiind pus în libertate zilele trecute.

Reîntorcându-se acasă, cel eliberat s'a întâlnit în stradă cu tânărul Alfieri, de 18 ani, fratele victimei. Intre amândoi s'a iscat o ceartă violentă, care a degenerat în bătaie. La un moment dat, Alfieri a scos un revolver şi a tras trei focuri asupra asasinului fratelui său. Omul a rămas mort pe loc; iar criminalul a fost depus în închisoare.

IDEI ŞI FAPTE

O încurcătură internaţională

Liga Naţiunilor

Harry Parker exercită meseria antipatică de agent secret. Ce deosebire izbitoare însă între nobilele sale preocupări şi ocupaţiile suspecte ale noilor săi colegi de meserie!

Harry Parker e detectivul Ligii Naţiunilor. In urma însărcinării speciale a înaltului for dela Geneva, Parker reuşeşte —după peripeţii şi aventuri fantastice să zădărnicească uneltirile criminale ale unui stat războinic. Profesorul genial, care a inventat o nouă formulă a unor gaze otrăvitoare, necunoscute încă şi cu proprietăţi ucigătoare de proporţii nebănuite, e constrâns să consimtă la nimicirea invenţiei sale diavoliceşti. Harry Parker se căsătoreşte cu fiica savantului şi omenirea scapă între timp de un pericol în plus, Liga Naţiunilor dovedindu-şi încăodată utilitatea sa publică şi autoritatea ei neegalată.

. . . .

...Păcat numai că întreaga acţiune înduioşătoare nu se petrece decât pe ecranul cinematografului şi Harry Parker nu-i decât un erou simpatic dintr'un film, jumătate de aventură, jumătatea de propagandă pacifistă.

*

In realitate, preocupările Ligii Naţiunilor sunt în prezent de o cu totul altă natură şi menirea ei esenţială e de a încurca şi mai mult iţele sociale; de a oferi spectacole şi audiţii diplomatice; de a face în permanenţa sluji în faţa pumnului celor mai tari; de a contribui cu impotenţa ei fenomenală la strivirea celor mici, slabi şi asupriţi şi, în fine — ca să nu ieşim din cadrul subiectului— de a tolera înarmările excesive ale statelor şi iventiile diavoliceşti de distrugere.

De unde şi consecinţa întristătoare: prestigiul instituţiei scade într'una; nimeni nu se mai teme de ea, nimeni nu-i mai ascultă sfaturile platonice. Statele achită cotele respective de întreţinere a scumpului şi ineficacelui for şi puţin se sinchisesc apoi de hotărârile ce se iau de el; dacă se iau.

Şi ar trebui doar să fie altfel; cel puţin aşa cum ni se demonstrează în filmul de aventură şi de propagandă pacifistă.

Pentru asta însă se impune ca Liga Naţiunilor să dispună de puteri, într'adevăr dicteţionare; pentru asta e nevoie ca reprezentanţii statelor în Ligă să fie cu toţi pacifişti covinşi,—idealuri imposibil de realizat, atâta timp cât guvernele de pretutindeni duc o politică făţişă de învrăjbire, se ameninţă reciproc şi practică un şovinism feroce.

Care's aşa dar roadele fiinţării acestei instituţi?

I. L. BASARABEANU

IN PAG. 4:
Importante declaraţii ale d-lor Vaida, Iorga şi Argetoianu

CRONICA FISCALĂ

RECENSĂMÂNTUL GENERAL FISCAL

AL PROPRIETĂŢILOR CLADITE URBANE ŞI AGRICOLE RURALE PENTRU PERIOADA ANILOR 1933—937

La 31 Decembrie a. c. expiră termenul periodului al doilea de recensământ general 1928 1932 inclusiv.

Primul recensământ fiscal, sub imperiul legei contribuţiunilor directe astăzi în vigoare, l'am avut la 1923-1928.

Se atrage atenţia tuturor proprietarilor rurali de terenuri agricole şi proprietarilor de terenuri urbane şi clădiri de orice categorie, că lucrările din anul acesta ale Comisiunei de recensământ general pentru stabilirea venitului proprietăţilor imobiliare se fac pe un period de 5 ani, 1933 1937 inclusiv.

In conformitate cu art. 4 din legea contribuţiunilor directe din 1923 (care nu a suferit nici-o modificare), categoriile ce trebuie declarate *la agricol* sînt în număr de 12 şi anume: 1). Pământuri arabile; 2). Fâneţe; 3). Izlazuri, 4). Grădini de legume cu caracter permanent; 5). Livezi de pruni şi alţi arbori fructiferi; 6). Vii; 7). Mlaştini; terenuri necultivabile; 8). Păduri; 9). Bălţi; 10 Pepinerii şi Grădini de flori ornamentale; 11). terenuri de agrement rurale (Educaţie fizică şi sport, patinaj şi alte distracţii la oraşe) şi al 12). Ori ce alte categorii neprevăzute mai sus.

Proprietarii rurali vor trebui să prezinte comisiunei de recensământ general, care începe lucrările la sediul Primăriei şi Percepţiilor rurale respective în ziua de 15 Decembrie a. c; — actul de proprietate: fişă dela cadastru, copia şi original, actele de cumpărare, copie şi original, pentru acei ce au făcut asemenea schimburi de bunuri imobiliare în intervalul periodului de recensământ expirat (acelaş lucru şi pentru proprietatea urbană) pentru a se descărca pe vechiul proprietar, întrucât sunt multe cazuri la ţară când se urmăreşte vechiul proprietar.

Săteanul prin însuratul copiilor, donaţii, testamente, imparte bunuri rurale în două-trei şi cinci părţi şi nu se mai ştie precis cine-i noul proprietar. Această sarcină a defalcării bunului rural

(Continuarea în pagina II-a)

DE AVUT IN FARMACII ŞI DROGHERII

NEINTRECUT CONTRA GUTTEI

E.M.

CURA cea mai raţională cu unt de peşte

pentru copii şi adulţi e numai a:ea cu:

Unt de peşte Iodoferat WERNER

Tonic, depurativ, nutritiv. Recomandat contra anemiei, scrofulozei, gutei, reumatismului etc.

Unt de Peşte Iodoferat cu fosfor WERNER

Special contra rac..itismu ui, limfatismului şi reconfortant pentru copii şi adulţi slăbiţ de munca intelectuală

Unt de Peşte Iodoferat cu mercur WERNER

Tonic depurativ şi curativ pentru sifilitici.

Pentru complectarea curei şi deplina ei reuşită ; luaţi în acelaş timp (inainte de masă VIN TONIC WERNER.

Depozit principal :
FARMACIA CONST. I. WERNER, Iaşi

Respingeţi orice surogat, nimic nu poate înlocui Unt-ul de peşte. Iodoferat

In provincie se trimite contra ramburs.

Feriţi-vă de contrafaceri ; Cereţi numai flacoanele originale.

Aprobate de Consiliul Sanitar superior şi premiate.

Parchete de stejar

neîntrecute în execuţie şi frumuseţe garantat uscate **cu preţuri foarte eftine**

s'au pus în vânzare la

Fabrica de cherestea S. Weissmann

Şos. Moara de foc 22—26. Tel. 229 şi 272

Comenzile se pot face şi în Str. Căpitan Păun No. 16 unde se pot vedea şi modele d ferite.

S'a pus în vânzare

ADEVARATUL COCS de SILEZIA

pentru sobe şi calorifere

cu preţ convenabil la

FERRUM S. A. str. I. C. Brătianu 136-138

Şoşoni Galoşi Quadrat Riga

DOCTOR

MIHAIL DEREVICI

MEDIC PRIMAR

Boalele sistemului nervos şi ale glandelor cu secreţie internă

Tratamentul sifilisului nervos

Cons. 4—8 p. m.

Casele Farmaciei Dr. Căpăţină (str. Elisabeta 2)

DOCTOR

I. M. Silberstein

dela Facultatea de Medicină din Napoli

Tratează bolile Genito-Urinare (Venerice) de Rinichi şi Interne

Zilnic dela 10—12 a. m. şi 3—7 d. a. în str. Lăpuşneanu 28 intrarea prin str. Banu No. 1

Lucian Gavrilescu

AVOCAT

Birou de notariat şi executări

Cons. : 8 9 1/2 dim 5 7 d. a.

str. Lt. Col. Langa 13

AVIZ

Compania Internaţională de Wagons - Lits şi a Marelor Exprese Europene, Agenţia Iaşi, Piaţa Unirei 1, aduce la cunoştinţa Onor. Public că **eliberează pe loc** tot felul de bilete pentru toate Centrele Europene.

DOCTORUL

Ovidiu Cordescu

consultă zilnic pentru boli de

Nas, gât şi urechi

dela 4—7 p. m.

în str. Mârzescu No. 16

DOCTOR

M. MATASARU

Specializat la Paris—fost asistent de spital la Paris

Boli Interne:

INIMA, PLĂMÂNI

şi tratamentul tuberculozei pulmonare cu Pneumatorax artificial

Str. Mârzescu 16 (parter)

Cons. 9—10 a. m. şi 3—6 p.m.

La 23 Decembrie

Două mari excursii

La Paris şi Viena

organizate de

„REALITATEA ILUSTRATĂ"

Inscrierile la d. C. Vlad la ziarul **„OPINIA"**.

Costul voiajurilor extrem de avantajoase.

TOATĂ LUMEA

ŞTIE AZI CĂ

Noval

E CEL MAI BUN REMEDIU ÎN PREVENIREA ŞI COMBATEREA

GRIPEI, RĂCELEI CUTURAIULUI, DUREREI DE CAP, DE DINŢI, DE SALE

DE ACEEA DIN NICI O CASĂ SĂ NU LIPSEASCĂ

Noval

Cereţi la farmacii cutii a 2 tablete

DOCTORUL

R. DAMSKER

str. Ghica-Vodă No. 44-46

consultă zilnic

MEDICINA INTERNA SIFILIS şi GENITO-URINARE

Diathermie şi băi de lumină

între orele 8-11 a. m. şi 3-7 p. m.

x *Crema Knasya* face să dispară ridurile (sbirciturile) feţei. Depozit Farmacia Polak str. Ştef. cel Mare.

Două cazuri interesante

O bucurie fatală. — „Moarta" care învie

Un caz impresionant s'a întâmplat la Turnu-Severin.

Curtea cu juraţi achitase ieri pe un anume Mihai Pârşot, implicat într'un proces de jaf şi asasinat. Omul s'a dus acasă, unde în mijlocul nevestei şi copiilor a petrecut câteva ceasuri de bucurie. Dar veselia prea mare a eliberării i-a fost fatală. Mihai a suferit o sincopă şi a încetat din viaţă.

Populaţia superstiţioasă crede că e vorba de o pedeapsă divină, întrucât Pârşot era considerat vinovat de crimă.

*

Un alt caz puţin obişnuit s'a întâmplat în comuna Trentea-Mare jud. Târnava-Mică. Ieri fusese acolo înmormântată femeia Iosefina Nagy, soţia proprietarului Imre Nagy. In sicriu au fost depuse bijuteriile de valoare ale defunctei.

Trei hoţi, tentaţi de obiectele de preţ, au venit la cimitir şi au deschis sicriul. Un moment de groază : „moarta" s'a trezit şi a venit singură acasă. La început familia credea că-i vorba de o halucinaţie. Dar cazul a fost apoi lămurit : femeia căzuse numai într'un somn letargic, care dă impresia morţii.

Acum proprietarul Nagy caută pe cei trei indivizi, spre a-i răsplăti frumos, pentrucă fără isprava lor, femeia ar fi murit într'adevăr.

Radio

ultimele creaţiuni în aparate, materiale şi lămpi, cu preţuri reduse s'au pus în vânzare la

Fraţii Hirschensohn

str. Ştefan cel Mare 2

Se vor menţine mai multe trenuri

pentru a se evita noui concedieri la căile ferate

Se ştie că din motive de economii, direcţie generală c. f. r. a disdus suprimarea mai multor trenuri de pe diferite linii principale din Basarabia, Bucovina şi Moldova.

Desfiinţarea acestor trenuri a produs nemulţumiri în rândurile cetăţenilor din regiunile respective.

Se anunţase şi suprimarea accelerateler No. 51 şi 52 de pe linia Cernăuţi-Bucureşti, la data de 15 Noembrie.

In urma intervenţiilor insistente însă, s'au menţinut aceste trenuri.

Dealtfel, după cum se afirmă, s'a luat hotărârea de a se menţine mai multe trenuri, pentru a se evita noui concedieri de funcţionari la c. f. r.

Astfel se anunţă că vor fi repuse în circulaţie şi trenurile 614 de pe linia Paşcani-Iaşi şi cele de pe liniile Iaşi-Bălţi şi Iaşi-Chişinău.

Gr. Spiru

Răzbunarea sadică a unor jandarmi

Pentruce poate fi o femeie maltratată şi siluită

Chişinău 25.—Ieri, pe când mai mulţi cetăţeni aşteptau să fie primiţi de d. procuror de serviciu, o femeie a leşinat pe culoar.

Fiind adusă în simţire, femeia a fost primită imediat de d. procuror, căruia i-a relatat următorul caz tragic :

O cheamă Ecaterina Pleşca şi e de fel din comuna Recea, judeţul Lăpuşna. In urmă cu câteva zile a tăiat un porc. Jandarmii aflând acest lucru, au cerut să li se dea şi lor carne. Dinsa refuzând, jandarmii i-au promis că se vor răsbuna !

Intr'adevăr, femeia a fost arestată curând şi adusă la post, sub învinuirea că a furat nişte găini. Ecaterina a fost schingiuită şi siluită de şeful postului, Ionică Roşu.

Medicul legist stabilind că reclamaţia e adevărată, d. procuror a ordonat o severă anchetă.

Cor.

Lucrările Parlamentului

24 Noembre

Casaţia şi Conversiunea

CAMERA — *D. Rădulescu-Mehedinţi* susţine că decizia Casaţiei nu atinge conversiunea, deoarece neconstituţională a fost declarată vechea lege Argetoianu. Or această lege a fost modificată de cealaltă a d-lui Mironescu, ceea că decizia Casaţiei va putea avea influenţă abea după expirarea moratorului de 18 luni.

D. Maniu spune că hotărârea Inaltei Curţi priveşte latura juridică a chestiunii. Dar există şi o problemă social - economică. In timpul celor 18 luni vom avea răgaz să căutam cea mai potrivită soluţie.

Primul ministru anunţă apoi că studiază chestiunea ajutorării debitorilor urbani prin suspendarea execuţiilor silite la oraşe.

D. *Mihai Popovici* răspunde d-lui dr. Lupu, afirmând că membrii Inaltei Curţi de Casaţie au judecat mai presus de orice bănuială. Ei au avut completă independenţă, niciunul neflind creditor agricol.

D. *dr. Lupu* precizează că n'a adus acuzaţii, ci a pus o simplă întrebare.

*

Răfuiala Iorga-Titulescu

SENATUL—*D. Iorga* vorbeşte despre tratativele romano-ruse, apărând politica din timpul guvernării d-sale. Apoi aduce acuzaţii d-lui Titulescu, susţinând că ar fi făcut unele intrigi.

D. Titulescu respinge învinuirile că ar fi provocat căderea ultimemilor guvernare şi expune cum au decurs negocierle cu Sovietele.

x Cercul „Sf. Ecaterina" dela biserica Toma Cosma şi-a început astăzi activitatea. Dimineaţa a avut loc o slujbă religioasă, iar după amează şedinţa de deschidere.

Spectacolele zilei

Unde mergem astăzi?..

25 Noembrie

Teatrul Naţional. — *Relache*

Teatrul Cinema Trianon. — *„Iubeşte-mă la noapte"* cu Maurice Chevalier şi Janette McDonald ; *„Teleristul la manevre"* cu Paul Hörbiger şi Lucie Englich. Jurnal sonor *Paramount.*

Cinema Sidoli. — *„Cântăreţul necunoscut"*, *„Agentul secret"* cu Harry Piel şi jurnal sonor *Fox.*

Teatrul Phönix — *„Ştikii"*, operetă în 3 acte cu Sevilla Pastor şi Erna Siegler.

Cinema Gheiţer. — *„Intrigele ţarinei"* cu Lil Dagover ; *„Misterele unui ocnaş"* cu William Fairbanks şi o comedie.

La Luther local de petrecere de primul rang, renovat în stil occidental înzestrat cu un **bar modern în sala de sus.** De la ora 10 seara **dans, în ambele săli,** în ritmul unei excelente orchestre jaz.

O pedeapsă grozavă

pe care vinovatul şi-o aplică singur

Viena 25.—Tânărul Emil Koulnic, voiajorul unei case de bijuterii din Brünn (Cehoslovacia), plecase la drum cu o colecţie de obiect preţioase. Fire sensuală, tânărul a cedat ispitelor şi a vândut bijuteriile pentru 20 mii coroane, sumă cu care a organizat nişte petreceri copioase.

A doua zi, cuprins de remuşcări, voiajorul s'a pedepsit singur în chip oribil : şi-a tăiat organul genital cu un briciu. Tânărul a fost internat în spital, unde a zăcut mai mult timp.

După ce s'a vindecat, Emil Koulnik a fost dat în judecată şi condamnat, cu indulgenţă, la două luni închisoare.

INFORMAŢIUNI

x *Evadare.*—Un vestit excroc, urmărit de numeroase poliţii din ţară şi străinătate, anume Ludvig Meinfeld, a fost prins în oraşul Roman, pe când încerca să jefuiască un magazin de bijuterii.

In drum spre poliţie, excrocul a reuşit însă se smulgă din mâinile gardianului public şi să se facă nevăzut.

x Curtea de apel a admis ieri acţiune în contencios a fostului substitut de procuror Paul Ghica dela Botoşani, ordonând reintegrarea d-sale, cu salarul şi gradul ce i se cuvine.

x Curtea de apel secţia II judecă azi apelul făcut de fostul casier al facultăţii de ştiinţi d. Dascalu, contra respingerii cererii lui de eliberare provizorie.

Ieri, judecându-se fondul procesului, s'au admis martori.

Tragediile crizei

Un bătrân şi un copil se sinucid din mizerie

Bo'grad 25 — O tragică sinucidere, care a impresionat întregul oraş, s'a întâmplat ieri.

Şi-a pus capăt vieţii, prin strangulare, bătrânul ţăran Luchian Kamenev, în etate de 60 ani.

Motivul gestului disperat e criza.

Şi un copil de 13 ani !

Chişinau 25 — Ucenicul fierar Gheorghe Balah, în etate de 13 a hotărât să moară, înghiţind o puternică doză de iod. Starea lui e gravă.

Inainte cu o zi, copilul, care întreţinea cu lefuşoara sa o familie numeroasă, a fost concediat de stăpânul său, acesta ne mai având singur de lucru.

Isprăvile frivole ale unui excroc

cu fotografiile unor femei frumoase din Chişinău

Chişinău 25.— Poliţia locală a făcut ieri o captură interesantă.

Acum câtva timp, a sosit în oraşul nostru, un anume Visarion Lescov, în etate de 25 ani.

Acesta, primit în cele mai distinse cercuri locale, a reuşit să-şi facă o colecţie de fotografii ale celor mai frumoase femei din oraş.

Apoi Lescov, arăta fotografiile tinerilor din buna societate, promiţând că va aduce pe cutare femee în casa lor.

Lescov încasa astfel un acont frumos, fără însă, bineînţeles, să-şi poată respecta obligaţia.

Deasemenea Lescov venea la tinerii logodiţi de curând, de la care storcea bani, sub ameninţarea că-i va compromite în ochii logodnicelor. Cei care refuzau, erau într'adevăr compromişi de excroc care aducea la cunoştinţa fetelor că logodnicii lor sânt bolnavi de maladii venerice.

In urma numeroaselor reclamaţiuni, Lescov a fost arestat.

Coresp.

x O circulară din Viena a făcut cunoscut poliţiei ieşene că s'au împrăştiat în toată Europa bancnote false de 100 franci şi de 20 belga.

Biletele sunt foarte bine imitate

Recensământul General Fiscal

al Proprietăţilor clădite Urbane şi Agricole Rurale

pentru perioada anilor 1933 | 937

(Continuarea din pagina I-a)

este cu mult uşurată în Ardeal unde avem Cadastru şi Cartea Funduară. In vechiul Regat, fostul prim ministru D. Sturdza s'a opus la adoptarea acestui sistem, din motive de economie.

După cum am arătat, bunul imobiliar mai cu seamă rural, fiind divizat fără ştirea organelor fiscale, acuma este timpul să precizăm lucrurile şi să trecem în scriptele percepţiei pe actualii proprietari ; iar stabilirea veniturilor să se facă pe seama acelor care stăpânesc efectiv imobilul.

Proprietarii rurali care la recensământul general din 1928, aveau terenuri rurale cu anumite destinaţii, iar în acest interval până azi zi au schimbat destinaţia acelor terenuri, (au plantat vii sau livezi, sau din izlaz au făcut grădină din legume) trebuie să declare aceste schimbări la primăria rurală, în asistenţa perceptorului respectiv ca şi a celorlalte organe fiscale în sub ordine care cunosc situaţia reală şi transformarea bunurilor proprietăţilor rurale.

La facerea declaraţiei colective la primărie, pentru acei care nu ştiu carte se vor complecta declaraţiile de funcţionarii percepţiilor.

Atragem serios atenţiunea contribuabililor proprietari asupra sincerităţii declaraţiunilor ; căci în caz de declaraţii inexacte vor suferi consecinţe neplăcute.

De asemenea se atrage atenţiunea exploatatorilor de păduri, să facă declaraţiunea la întinderea reală, având planul de exploatare dela casa pădurilor, cu arătarea de câţi ani exploatează, câtă întindere a exploatat şi ce a mai rămas din planul de exploatare.

*

In comunele urbane declaraţiile se dau la percepţiile respective, cu începere dela 20 Noembrie până la 10 Decembrie inclusiv. In oraşe, mulţi contribuabili şi-au construit imobile noi, iar mulţi sunt improprietăriţi. Imobilelor noi construite care se bucură de scutirea impozitului elementar, li se aplică totuşi o cotă de 1 la sută taxa statistică la venitul brut, evaluat conform art. 8 din legea pentru unele măsuri financiare urgente.

Contribuabilii la facerea declaraţiilor model 3 (ce se procură dela percepţii şi regii) vor arăta şi depune anexat, spre a se studia din timp de comisiunea de recensământ, actele de care înţeleg să se servească : copii depe autorizaţia de construcţii noi, copie depe contracte de închiriere etc. Şi este neapărat nevoie ca proprietarul imobilului să fie prezent la domiciliu în zilele ce se vor arăta în gazetele locale, în vederea relaţiilor ce trebuie să dea, cât mai complecte, comisiunei anuale de recensământ.

Declaraţia model 8 dată la percepţiile urbane, trebue să fie cât mai exactă şi complectă. La întrebările din formular să dea răspunsurile cuvenite mai cu seamă acolo unde proprierarul are sarcină ipotecară, sprijinindu-şi declaraţia pe acte pentru reducerea la care eventual ar avea dreptul.

Aceste lămuriri sunt necesare şi în interesul contribuabililor şi pentru o mai bună reuşită a recensământului fiscal.

Controlor Financiar
ILIE NEDELCU

x Doctorul BRENER *specialist mamoş*, boli de femei, consultaţii de la 2 până la 4 p. m.

Se pune orz în pâne?

S'a găsit orz la o moară. — Făina a fost trimisă la analiză

Primăria a fost sezisată printr'un denunț că la Moara Moldova s'ar fabrica făină de grâu amestecat cu orz. Cum faptul însemna o flagrantă încălcare a ordonanțelor comunale, d. primar P. Bogdan însoțit de d. ajutor H. Stein au făcut o cercetare la fața locului.

S'a constatat că într'adevăr existau în moară 9 vagoane de orz. D. Haimovici unul din proprietarii morii, a declarat că orzul e proprietatea d-sale și că-l utilizează pentru speculațiuni personale.

S'au ridicat probe de făină care vor fi înaintate spre analiză laboratorului chimic.

In ședința de astă seară a delegației permanente, d. ajutor de primar H. Stein va cere să se interzică depozitarea în mori a altor cereale afară de grâu și porumb.

10 flăcăi fură o fată

Cazul din județul Iași

Legiunea de jandarmi cercetează reclamația introdusă parchetului local de flăcăul Petrache Niticoi din Slobozia-Iași.

Acesta se plânge că 10 flăcăi din sat au pătruns în casa iubitei lui și au răpit-o.

Odată cu fata îndivizii au furat și toate lucrurile din casă. Jandarmii s'au pus în urmărirea răpitorilor.

x Tribunalul a admis ieri în principiu concordatul solicitat de banca „Dacia".

PREGĂTIREA EXPOZIȚIEI

artiștilor moldoveni

La Academia de Belle-Arte s'au întrunit aseară grupul de profesori-artiști, care se ocupă cu organizarea expoziției colective. Au participat d-nii St. Dimitrescu, Atanasiu, Cosmovici, Mateescu, Clavel, Briese și Hetie.

S'au hotărât definiv deschiderea expoziției la 25 Decembrie. Lucrări de expus, se vor primi până la 10 Decembrie.

S'a redactat un apel care va fi trimis artiștilor din Moldova, Basarabia și Bucovina, precum și celor din Muntenia originari din Iași, și care mențin legături cu orașul nostru. De altfel au și început a sosi adeziuni, cu anunțarea tablourilor ce vor fi expediate.

Va fi întâia expoziție colectivă din Moldova întregită.

A produs o plăcută impresie anunțarea de către d. Șt. Dumitrescu, rectorul Academiei, că d. Gusti ministrul instrucțiunii a promis să viziteze expoziția, cu care prilej va rămâne câteva zile în localitate. *Dan*

x Conform dispozițiilor ministerului muncii, se va proceda în curând la alcătuirea listelor electorale pentru Camerele de Muncă.

PRODUSELE VICHY-ETAT

SAREA VICHY-ETAT Sare naturală extrasă din Apele pentru a face o apă alcalină

PASTILE VICHY-ETAT 2 sau 3 după masă ușurează Digestia

COMPRIMATE VICHY-ETAT Spre a se prepara singur o apă digestivă gazoasă.

A se feri de contrafaceri și substituțiuni 3

Știri judiciare

— D. avocat Grigore Mihalcea din str. Tatarași 24 a reclamat parchetului pe cismarul Neculai Vasile din strada Tatarași No. 6 pentrucă i-a luat bani pentru niște încălțăminte și refuză să execute comanda.

Dispariția unui dosar. — D. Theodor Ionescu a reclamat parchetului că de mai mu tă vreme i-a dispărut de la judecătoria Ocol II un dosar al unei afaceri între d-sa și d. Mihai Lascer.

Parchetul cercetează.

Agresiuni. — D-na Sofia Rubinștein din str. Socola No. 138, a reclamat parchetului pe d. Adolf Chercheltop pentrucă a lovit-o cu un hârleț în cap.

Femeia va fi examinată de medicul legist.

— D-na Tinca Hăineață din str. Tăetoare No. 45 a reclamat parchetului că a fost bătută de vecinii ei Maria Pascu și Săftica și Gh. Einger.

S'a ordonat o anchetă.

Delapidare — Eri au fost audiați martorii în procesul fostului notar al comunei Mogoșești, Gh. Cernat, acuzat că și-a însușit sumi de bani din fondul municipal.

Contravenție — Trib. secția I a judecat eri procesul brutarilor Lazări Leibovici, Marcu Goldștein și alții contravenienți la legea timbrului.

Apărarea a cerut disjungerea procesului de oarece acțiunea nu poate fi judecată în comun.

Tribunalul a admis cererea, amânând procesul.

Intre rude — Femeia Elena Țânțu din comuna Șipote județul Iași a introdus parchetului o reclamație împotriva cumnatului ei Alecu Țânțu în care arată că după moartea soțului ei, a încredințat acestuia toată averea rămasă pentru dânsa și pentru copilul ei.

Astăzi refuză să i-o înapoieze și o amenință cu toporul de câte ori se prezintă să-și ceară dreptul. Jandarmii cercetează.

PLATA PENSIILOR

PE LUNA NOEMBRE

Pensiile lunare pe luna Noembrie se plătesc cu începere din ziua de Sâmbătă 26 Noembrie a. c.

Plata nu se face decât titularului sau împuternicitului legal, fără nici o excepție.

Carnetele de pensie se depun la biuroul pensiilor de fiecare pensionar, de unde îl primește imediat înapoi cu bonul pe luna Noemb. vizat și cu care se prezintă chiar în aceiași zi la casă pentru achitare.

Fiecare pensionar va avea cu sine și carnetul de contribuabil cu justificarea achitării impozitului global și pe trimestrul Octombrie.

Cei cari nu se prezintă până la 19 Dec. 1932, rămân în restanță și deci nu vor mai putea reclama drepturile pe luna Noembrie.

Ziile și literile pentru plăți se fixează astfel:

PENSII LUNARE:

Sâmbătă 26 N-brie, Veteranii, invalizii, văduvele și orfanii de război.

Luni 28 N-brie, Pensionarii civili și militari cu litera A.

Marți 29 N-brie, Pensionarii cu litera B.

Mercuri 30 N-brie, Pensionari cu litera D.

Joi 1 și Vineri 2 D-brie, Pensionarii cu literile C. E. și F.

Sâmbătă 3 D-brie, Pensionarii cu litera G.

Luni 5 D-brie Pensionarii cu literile H. J. K. L.

Mercuri 7 D-brie Pensionarii cu literile I. și O.

Joi 8 D-brie Pensionarii cu litera M.

Vineri 9 D-brie Pensionarii cu literile N. și R.

Sâmbătă 10 D-brie Pensionarii cu litera P.

Luni 12 D-brie Pensionarii cu literile S. și Ș.

Marți 13 D-brie Pensionarii cu literile T. și Ț.

Miercuri 14 D-brie Pensionarii cu literile U. V. și Z.

Dela 13—18 cei cari au rămas neachitați cu pensia pe luna Noembrie.

Predarea carnetelor la biuroul pensiilor se face numai între orele 8—11, iar achitarea drepturilor la cassă de la 9—12.

INFORMAȚIUNI

x Astăzi se discută în continuare la Ministerul Instrucției, legea cumulului pentru profesorii Universitari, în prezența rectorilor tuturor Universităților din țară.

Din Iași participă d. profesor P. Bogdan, care girează lucrările dela rectorat, până la 1 Decembrie.

x Inscrierile pentru excursia ieșenilor la București continuă zilnic la ziarul „Opinia" și la Agenția Wagons Lits, Piața Unirei.

x In curând va avea loc la teatrul „Phoenix" serbătorirea artistului evreu Goldenberg cari de peste trei decenii a ilustrat scena evreească în țară și în străinătate.

După cum se știe, această activitate a fost serbătorită și la București de către toate teatrele din Capitală, inclusiv teatrul național.

x In str. Mărăcineanu a fost arestată lucrătoarea Riva Sideliuc.

In casa ei s'au găsit etichete pe care era scris: „Vrem pâine".

Fata a declarat că etichetele au fost aduse de concubinul ei Const. Duțu.

Acesta a fost arestat, dar în drum spre poliție, a evadat.

Fata a fost pusă în libertate.

x RADIO — Miercuri seara la ora 8 a conferențiat la Radio București d. Eugen Petit despre: „Arta de a judeca".

Cu această ocazie distinsul consilier de la Casație a vorbit în termeni foarte elogioși despre Pitigrilli, care în volumul său „L'homme qui cherche l'amour" atinge și problema magistraturii.

Ne pare rău însă că interesanta conferință a d-lui Eugen Petit n'a putut fi auzită până la sfârșit, din cauza stației Leipzig, care și-a început atunci emisiunile.

x Universitare. — Astă-zi s'a întrunit la Universitate, comisia de recepție provizorie a lucrărilor de construcție a noului palat, — lucrări efectuate în anul 1931.

Comisiunea a fost compusă din d-nii profesori Petre Dragomirescu, decanul facultății de Drept, Paul Bujor, decanul facultății de Științe, inginerii Casetti Andriescu-Calc, precum și d-nii arhitect Pompiliu și inginer Roșu, delegați de ministerul instrucțiunei publice, și un delegat al oficiului de licitație.

Membrii comisiunei au fost la fața locului și apoi au redactat un proces-verbal despre cele constate; iar actul a fost înaintat ministerului de instrucție.

x Un ziar al invalizilor. — „Asociația generală a invalizilor din războiul României Mari" regionala Iași, mulțumită vredniciei președintelui ei d. maior *Emil Miclescu* și unui comitet din sinul asoc. a reușit să-și aibă un jurnal intitulat „Gazeta" asociației I. O. V., care se ocupă în deaproape de toate chestiunile privitoare ale acestei organizații de pensionari militari.

Această gazetă bine redactată apare odată pe lună și se întreține numai din sacrificiile ce fac sufletele generoase ale membrilor devotați intereselor Asociației. Îi urăm succese și viață lungă.

x D. comisar Vasile Iordăchescu șeful circ. a cincea, a fost mutat pe ziua de 1 Decembrie la Tg. Frumos.

Știri polițienești

30 hoți de cai

arestați în Iași

Aseară locuitorul Vasilov Neculai din Ungheni a reclamat comisiei a cincea că la șatra de țigani de pe șesul Bularga a zărit niște cai furați dela dânsul.

O echipă de polițiști a plecat la fața locului. Zărind pe agenți țiganii au luat-o la fugă. Urmăriți cu focuri de revolver, vreo 30 din ei au putut fi arestați.

Țiganii lucrau în chip foarte ingenios.

Ei se angajau ca păzitori de vite la săteni și apoi dispăreau cu caii pe care-i duceau la șatră.

In felul acesta au furat zeci de cai.

*

Furturi. — A fost înaintat poliției indivioul C. Pricop din str. Trei Calici No. 11, bănuit că a fi furat locuitorului Al. Scutaru din str. Frumoasă No. 99 un portmoneu cu 1500 lei.

— Poliția cercetează pe Cristina Traci din str. Sărăriei No. 49, care a furat obiecte casnice dela d. Vasile Ranga din strada Arcu No. 17.

— In haită a fost arestat individul Adolf Herșcovici din strada Universității No. 12, care a comis mai multe furturi.

— A fost arestat Volgoschi Mihai din str. Brateanu No. 85 autorul unui furt comis la d. Gh. Zmeu din str. Arapu No. 7.

— Din curtea d-lui Burăh Schwartz din str. Pomir No. 1, s'au furat obiecte casnice.

— Factorul Vasile Munteanu din str. Fântânii No. 7, a reclamat poliției că din buzunar i s'a furat un portmoneu cu 1100 lei.

— Locuitorul Anton Neculea din Șoseaua Națională Nr. 13 a reclamat poliției că concubina lui Catinca Caraman, i-a furat 1000 lei și obiecte casnice.

Devastare — Aseară un grup de indivizi în frunte cu Dumitru Grigoriu portar la Maternitate, au spart câteva geamuri pe strada Aron Vodă. Grigoriu a fost dus la poliție.

Accident — Pe str. I. C. Brăteanu s'a răsturnat astă noapte trăsura Nr. 177, în care se afla d. Leon Rizer cu soția lui. D-na Rizer a fost ușor rănită. Rep.

x *V.ol.*— In Ardeoani (Bacău), bătrânul Gh. Arhip în etate de 60 ani, a siluit pe fetița Maria Mutu în etate de 13 ani. Bătrânul a fost dat în judecată.

Nu se mai găsesc fonduri

pentru ajutarea Epitropiei Sf. Spiridon

La ministerul de finanțe s'a epuizat tot fondul din care se alimenta epitropia Sf. Spiridon. Chiar și creditele extraordinare și fondul ajutoarelor sunt sfârșite. Nici din fondul loteriei nu mai este nici un ban.

Spitalul Sf. Spiridon nu va mai primi deci nici un ban, până după 1 Ianuarie.

In acest timp, dificultățile financiare ale Eforiei au sporit.

La o recentă intervenție, Ministerul sănătății a răspuns că, chiar cu riscul de a se închide clinicele, nu va putea trimite nici un ban Spiridoniei. *Rep.*

x Cu **DALIN** trece durerea. Dalin nu dă greș! Aveți încredere și Dalin vă satisface imediat și pe deplin. Depozit Farmacia Dr. Beceanu.

Divorsată fără să știe...

O afacere de falș și substituire de persoane

Un interesant proces de substituire de persoane a venit spre judecare în fața Tribunalului secția I.

Un proprietar din jud. Iași d. Vasile Ignea a intentat acum doi ani acțiune de divors soției sale d-na Roza Ignea fosta Ionescu.

In tot acest timp d-na Ignea era foarte mirată că nu este citată la Tribunal. Ș a bănuit că soțul ei, de care era separată neglijează procesul.

Acum câtva timp însă d-na Ignea a aflat că este legalmente divorsată de soț, prin hotărârea tribunalului.

Surprinsă, d-na Ignea s'a adresat Tribunalului cerând explicații. Acolo i s'au arătat dovezi semnate de dânsa în instanță, prin care se asociază la acțiunea de despărțenie.

Ea a declarat însă că iscălitura nu i aparține. S'au început imediat cercetări atât de justiție cât și de d-na Ignea, cari au dus la rezultate foarte surprinzătoare.

S'a putut constata că d-na Ignea a fost substituită la proces de concubina soțului ei d-na Tudosia Zaharia.

Față de unele probe, Tribunalul a condamnat pe d. Vasile Ignea și d-na Tudosia Zaharia la câte șase luni închis are pentru substituire de persoane și fals.

Eri s'a judecat opoziția inculpaților, aceștia cerând să aducă probe cu martori cari să dovedească, că n'ar fi la mijloc decât o răzbunare a fostei soții.

Tribunalul a admis această cerere a inculpaților.

D. Zelea

Dificultăți financiare

ale unei mari cântărețe

„Banca de Industrie și Comerț" din Chișinău a cerut scoaterea în vânzare a casei din str. Podolscaia — proprietatea celebrei artiste Lidya Lipovscaia.

D-na Lipovscaia datorează sus-zisei bănci suma de 400 000 lei. Tribunalul a evaluat clădirea la 2.900.000 lei. Licitația va avea loc în curând.

Cu **lei 400** (patru sute lei)

sau cu **lei 550** (în vagoane de lux Pullman)

dus și întors

Iași-București

Inscrieri la: **Ziarul „OPINIA"**

și la **WAGONS-LITS Piața-Unirei**

— Ocazie unică —

TEATRUL NAȚIONAL

Mâine Sâmbătă 26 crt. Marele succes

Trenul Fantomă

Duminică 27 crt. Matineu

Mireasa din Tărăscău

Seara ora 9

Trenul Fantomă

x *Parastas.*— Duminica în 27 a lunei curente, la biserica Sf. Treime din Păcurari, se va oficia parastasul de 40 zile de la moartea regretatului preot Gotan, fost paroh la această biserică.

Serviciul va fi oficiat de un sobor de preoți după care se vor împărți merinde la nevoiași,—conform tradiției stabilite de regretatul preot.

x La inspectoratul sanitar a sosit dispoziția ministerului sănătății, prin care d-na dr. Racoviceanu este mutată ca șefă de serviciu cl. în minister.

D-na dr. Racoviceanu și-a luat azi rămas bun de la d. dr. Cazacu, mulțumind directorului regiunii pentru buna primire ce i-a făcut în Iași.

La rândul său, d. dr. Cazacu a felicitat pe d-na dr. Racoviceanu pentru avansare, recunoscând ca în serviciul său la Iași și-a făcut cu prisosință datoria.

Succesorii Cofetăriei **GEORGES & Co.** anunță că Duminică 27 Noembrie ora 10 dim. se va oficia un parastas la Biserica Evanghelică din str. Păcurari cu ocazia împlinirei a 25 ani dela moartea lui

Georges Siegel

fondatorul actualului magazin, (înmormântat la Sylvaplana-Elveția).

Foștii prieteni și cunoscuți sunt rugați a lua parte.

Azi la Cinema Gheltzer

LIL DAGOVER în

Intrigile Țarinei Ecaterina I a Rusiei

Extra-ordinară dramă din timpul Rusiei țariste. Regia STRICHEVSKI Regisor al filmului

CURIERUL ȚARULUI

și aventura

MISTERELE unui OCNAȘ

cu FAIRBANKS

Academia de Muzică și Artă Dramatică

Iași strada Banu No. 10

PUBLICAȚIE

Urmând a vinde obiecte scoase din uz ca: paturi, pături, saltele, cerșafuri și alte mobile vechi, invită pe cei interesați a-și depune ofertele lor scrise la cancelaria Academiei în ziua de 8 Decembrie a. c. ora 5 după amiază, când urmează a se efectua vânzarea. Obiectele pot fi văzute: Lunea, Marția, Miercurea și Joia între orele 5-7 p. m.

RECTORATUL

Teatrul Phoenix

Luni 28 și Marți 29 Nov.

2 spectacole excepționale 2

dată de cunoscuta trupă de reviste

PIZONE KANER

în frunte cu celebra diseuză parisiană

KAY - WITTE

Rozina Wiquelin, Mica Marinescu, I. Trestianu Petrescu - Muscă etc.

Se va juca:

Triumful Veseliei

ȘI

Nebunia Majesticului

Prețuri super-populare. Biletele se vând de pe acum la „Sidoli".

x Vizitați magazinul **Quadrat** *Depozitul Fabricei de Galoși și Șoșoni* marca cea mai răspândită pe tot globul pământesc. Formele cele mai moderne, durabilitatea garantată, Iași strada Ștefan cel Mare No. 15, alăturea de Banca Emanoil Marcovici. En-gros.-En-detail.

De închiriat

Jumătate magazin pentru manufactură sau Galanterie. Centru, vad comercial de 30 ani, condițiuni convenabile. Adresa ziar sub H.

ULTIMA ORĂ

Intervine şi d. Vaida

în discuţia asupra tratativelor ruso-române

Cluj 25 — Un redactor al ziarului „Dimineaţa" a vizitat la Cluj pe d. Al. Vaida-Voevod şi l-a întrebat dacă are de dat vre-un răspuns la declaraţiile făcute de d. Titulescu în Cameră.

D. Vaida a spus ziaristului... că nu cunoaşte declaraţiile d-lui Titulescu. Atunci ziaristul i-a prezintat stenograma şedinţei respective a Camerei. D. Vaida a cetit-o şi apoi a declarat următoarele:

*

— In negocierile cu Rusia aveam intenţia, chiar în cazul când n'am fi izbutit să ajungem la o formulă perfect satisfăcătoare, să obţinem totuşi normalizarea raporturilor de vecinătate, prin tratative directe, cu sprijinul aliaţilor noştri.

Credeam că garanţia Franţei şi Poloniei e mai şubredă prin pactul Kellog, decât printr'un pact de ne-agresiune.

N'am voit ca România să fie singurul vecin al Rusiei care rămine în izolare.

Avantaje economice

Prin normalizarea raporturilor cu Rusia (continuă d. Vaida) am fi putut găsi debuşeuri în ţara vecină, aşa cum găsesc Franţa şi Polonia, Germania, Anglia şi America.

Prin aceste relaţiuni economice am fi stabilit şi o atmosferă de

D. Vaida

linişte, prezintând mai multă siguranţă în ochii Apusului. Şi astfel am fi obţinut mai uşor credite în străinătate.

Raporturile cu aliaţii

— Aliaţii noştri, Franţa şi Polonia, şi-au dovedit deplina loialitate. Le aduc cele mai devotate mulţumiri.

Laude pentru d. Cădere

— La Geneva, d. Victor Cădere a fost la înălţimea misiunii care i s'a încredinţat. A dovedit iscusinţă şi inteligenţă.

Din cauza metodei diplomatice a d-lui Titulescu nu s'a obţinut rezultatul dorit. D. Litvinov a crezut că eu sânt de acord cu declaraţiunile d-lui Titulescu, şi că deci guvernul român face un joc dublu — a încheiat d. Vaida.

Impresia în Polonia

Varşovia 25 —In cercurile poloneze a făcut profundă impresie declaraţiunea d-lui Titulescu în Camera română, că tratativele cu Rusia sînt definitiv eşuate.

Când se făcea acestă declaraţie d. Patek tocmai semna la Moscova actul de conciliaţiune; iar pactul polono-rus va fi ratificat în curând.

E teamă a nu se produce o slăbire a alianţei militare cu România,— alianţă care dă Poloniei mai mare siguranţă la graniţele orientale, decât textul unui pact.

SITUAŢIA IN GERMANIA

Von Papen va forma guvernul

Berlin 25. — Preşedintele Hindenburg a respins propunerile d-lui Hitler.

Agenţia Wolf a transmis un comunicat care arată că preşedintele a rupt tratativele cu Hitler.

*

Astăzi va fi primit în audienţă d. von Papen, şi este aproape sigur că d-sa va fi însărcinat să alcătuiască un guvern prezidenţial.

---

x Cantina stud. „Păcurari" Sâmbătă 26 Noembrie a. c. ora 21 va avea loc a 2 a *Serată dansantă* Intrarea 7 lei organizată de soc. cult. studenţeşti „Moldova Intregită".

x In inchisoarea din Adjud se afla condamnatul la muncă silnică Mitică Sorocilă, care omorâse pe un antrepenor din Bacău.

Torturat sufleteşte, osîndiitul avea halucinaţii, crezând că vede umbra mortului. Astfel Mitică Sorocilă, chinuit de remuşcări, refuza să mânânce, până ieri a încetat din viaţă.

INSCRIERI pentru excepţionala excursie Iaşi-Bucureşti (400 lei dus şi întors) la Agenţia Wagons-Lits Piaţa Unirei şi la ziarul „Opinia".

ORA 3

Se menţine controlul devizelor

Declaraţiile ministrului de comerţ

Buc. 25 — D. Lugoşanu a făcut azi dimineaţă un expozeu presei. Ministrul de industrie şi comerţ a declarat că se va menţine controlul devizelor. Singura modificare va fi că acest control va trece la oficiul de import.

In ce priveşte regimul pânii, d. Lugoşanu a arătat că a trimes în toată ţara circulări prin care noul regim intră în vigoare dela 1 Decembrie. In fiecare oraş se va fixa preţul pânii după situaţia locală.

Gravă ciocnire de automobile

pe şoseaua Ploeşti-Câmpina

Ploeşti 25.— Pe şoseaua Ploeşti-Câmpina s'a întâmplat azi dimineaţă o gravă nenorocire. Automobilele 2615 şi 1924 care veniau în viteză din direcţii contrare, s'au ciocnit cu putere. Ambele maşini s'au răsturnat.

Un şofer şi doi pasageri au fost grav răniţi.

In jurul crimelor din Bucureşti

Buc. 25.—Avocatul Nicolaescu a fost supus în cursul dimineţii unui nou şi lung interogator. Intrucât mai trebuesc adunate unele probe, emiterea mandatului de arestare a fost amânată pentru mâine.

Casierul Boteanu a fost invitat de Casa de Depuneri, unde este funcţionar, să prezinte un certificat în legătură cu purtările soţiei asasinate.

Poliţia a eliberat un certificat, prin care se arată că d-na Boteanu închiria camere într'un anumit cartier al Capitalei.

DIVERSE

— Berlin 25.— O modificare a rezultatului alegerilor survenită în urma repartizării voturilor, a adus comuniştilor un mandat în plus. Comuniştii au astfel în total 101 deputaţi.

Se afirmă că Von Papen va forma azi sau mâine noul guvern german.

— Bucureşti 25 — Astăzi s'a întrunit sfatul parlamentar liberal. D. Dinu Brătianu a fost însărcinat să explice că partidul n'are nicio legătură cu procesul Creditului Rural.

— Astăzi la Senat d. Iorga îşi va desvolta interpelarea cu privire la situaţia învăţământului. Va răspunde d. Gusti, ministrul instrucţiunii.

— In gara Roman a fost sechestrat vagonul trupei de operete N. Rabega, pentrucă n'aplătit căilor ferate suma de şase mii lei. D. Rabega a intervenit telefonic la ministerul comunicaţiilor.

GUVERNUL SE RETRAGE CURÂND

pentru a face loc unui cabinet de coaliţie?

Aşa declară d. C. Argetoianu

Roma 25.—D. Const. Argetoianu a făcut o serie de declaraţii unui oficios fascist. Despre situaţia internă a României, fostul ministru a spus:

— România este ţara care a suferit cea dintâi, criza economică. Iacă din 1919 se zbate în dificultăţi grele.

Poporul este obosit şi deaceia politica la noi înseamnă mai mult găsirea şi aplicarea de măsuri economice. Şi tot de aceia guvernele nu pot sta mult.

Nici guvernul actual nu va avea viaţă lungă. El va face locul unui cabinet de coaliţie a câtorva partide.

D. Potârcă a rămas devotat partidului naţional - ţărănesc

Bucureşti 25. — La Craiova a avut loc un banchet prin care organizaţia naţional-ţărănistă l-a serbătorit pe d. Virgil Potârcă.

Cu acest prilej, d. Potârcă a declarat că: — rămâne credincios programului, în sinul partidului.

Regimul naţional-ţărănesc are destule resurse pentru a înfrunta toate dificultăţile. Mai are în faţă timp suficient şi posibilităţi de guvernare.

*

Cu alte cuvinte, d. Potârcă, dupăce se asociase la acţiunea d-lui Iunian, şi-a schimbat orientarea şi a rămas în partid.

APRECIERI ASPRE ALE D-LUI IORGA

LA ADRESA D-LUI TITULESCU

Bucureşti 25.— După şedinţa de aseară a Senatului, un redactor dela „Cuvântul" a solicitat d-lui N. Iorga câteva impresii. Fostul prim-ministru a declarat:

— D. Titulescu nu mi a răspuns de fel la întrebarea cum a intrat şi cum stă în guvernul actual. S'a mulţumit numai să fie grobian. Ceia ce mă miră este atitudinea ostilă a Senatului faţă de mine.

Prin declaraţiile dumisale, d. Titulescu s'a arătat cu câteva grade mai jos ca d. Potârcă. Prin oratoria dumisale, d. Titulescu face marţ pe toţi „oratorii" de la Cuibul cu Barză.

Mă face să râd mai ales gesticulaţia d-sale prin care întrece, fără îndoială, pe toţi marii europeni...

Un marş gigantic asupra Washingtonului

pregătit de şomerii americani

Washington 25. -- Comuniştii au întocmit planul unui marş uriaş al şomerilor, asupra Washingtonului.

Marşul va începe dela coasta Pacificului, în special dela San Francisco şi Los Angeles. Au şi început a fi aduse camioanele în vederea aplicării planului.

Şomerii proectează să ajungă în Capitală la 4 Decembre, în ajunul deschiderii Congresului.

Autorităţile iau măsuri întinse de pază. In diverse puncte se concentrează detaşamente militare, având bombe cu gaze, măşti şi arme. Se va încerca oprirea şomerilor în drum. In orce caz, se iau şi măsuri de apărare la Washington.

DESCOPERIREA UNOR RAZE

care opresc automobilele dela distanţă

Londra 25—„Sunday Referee" află că autorităţile militare sovietice au asistat la Oranienbaum (in golful Filandei) la experienţe interesante cu nişte raze nou descoperite.

Aceste raze ar avea puterea să distrugă dela distanţă plăci de blindaj foarte groase, şi să oprească automobilele din mers.

Razele ar fi fost inventate de un savant german care afirmă că puterea lor de pătrundere se exercită cu succes asupra orcărui metal.

Asasinatele din Bucureşti

Avocatul Nicolaescu a fost arestat

Bucureşti 25 In privinţa asasinatelor din str. Militari, s'a stabilit că avocatul Nicolaescu a bătut la maşina de scris testamentul prin care Ecaterina Boteanu lasă avocatului toată averea.

Semnătura este originală a d-nei Boteanu.

Se crede că ea a semnat testamentul prin surprindere, fiindu-i prezentat de Nicolaescu odată cu alte acte.

Mai este însă versiunea că Nicolaescu era amantul Ecaterinei Boteanu, şi ea a făcut testamentul de bună voe.

*

Şoferul Dumitru Tudor a declarat că Nicolaescu i-a oferit bani în două rânduri, pentru a ucide pe bătrâna Boteanu. Dar a refuzat.

O declaraţie mai apăsătoare a făcut o vecină. Ea spune că în dimineaţa crimei l-a văzut pe Nicolaescu, în haine şi cu părul vâlvoi, fugind din casa bătrânei Boteanu şi intrând în casa lui.

Probabil că avocatul a comis crima, cu ştiinţa soţiei sale. Insă Olimpania Nicolaescu a avut remuşcări şi a hotărât să se sinucidă. Enervat, Nicolaescu „i-a ajutat" la sinucidere, punându-i juvăţul în gât.

Nicolaescu a fost arestat şi depus.

INFORMAŢIUNI

x In oraş, atât febra tifoidă cât şi scarlatina, sunt în scădere.

x Ministerul Instrucţiunii şi al Cultelor a confirmat numirile de profesori la şcoala de cântăreţi, făcute de Sf. Mitropolie, în persoana d-lui Gh. H. Sârbu, licenţiat în litere şi absolvent al Seminarului pedagogic Univ. la catedra ce reprezintă partea literară; şi pe d. P. Şerban, la o catedră ce reprezintă partea ştiinţifică.

x Membrii Org. Sioniştilor Revizionişti secţia Iaşi, sunt convocaţi la Adunarea generală a secţiunei, care va avea loc în seară zilei de Sâmbătă 26 Noembrie ora 9 fix, în localul org. tineretului Brith Trumpeldor din str. Mârzescu (fost magazinele Rata).

La ordinea de zi:

Reorganizarea secţiunei şi alegerea unui nou comitet.

x Marţi 23 crt se joacă la Teatrul Naţional piesa *„Anuţa"* de d-na Lucreţia Petrescu.

Rolul prim femenin va fi interpretat de d-na *Marioara Davidoglu* care în „Anuţa" are prilej să-şi evidentieze însuşirile scenice.

D-sa este încadrată de fruntaşii teatrului local,—încât premiera de Marţi promite a fi pe gustul publicului spectator.

x Crema Khasya face să dispară ridurile (sbiriciturile) feţei. Depozit Farmacia Polak str. Ştef. cel Mare.

Intre datoria de ostaş şi dorul de casă

Cazul unui soldat condamnat pentru dezertare

In faţa consiliului de război a venit spre judecare procesul soldatului Facas Ştefan din reg. 27 Infanterie, acuzat de dezertare repetată.

In apărarea lui, soldatul a făcut o spovedanie impresionantă, care a determinat pe judecători să-i acorde circumstanţe uşurătoare.

E căsătorit. Undeva într'un sat din Bucovina are o soţie şi doi copii care trăesc în cea mai neagră mizerie.

Tot acolo se află şi mama sa bătrână, de care trebue să îngrijească. A primit o scrisoare de la nişte consăteni, în care i se spunea că soţia lui e grav bolnavă, iar copiii şi mama au rămas fără ajutor. N'a mai putut să rabde.

A cerut voe dela comandantul companiei să plece acasă, dar nu i s'a permis. Sentimentul de tată, soţ şi de fiu a fost însă mai puternic decât datoria şi a plecat dela regiment, fără permis. A stat o lună acasă, unde a muncit ajutându-şi familia. Apoi s'a întors.

Consiliul de disciplină l-a condamnat pentru acest fapt la două luni închisoare.

In tot timpul cât a stat arestat n'a avut nici o veste de acasă. Intorcându-se dela închisoare la regiment, iar l-a cuprins dorul şi s'a dus din nou acasă.

De data aceasta a fost arestat de jandarmi şi trimies la regiment.

Azi a compărut înaintea Consiliului de război pentru dezertare repetată.

Soldatul a fost condamnat la patru luni închisoare.

*

Tot pentru acelaş delict au fost condamnaţi la câte şase luni închisoare soldatul Dragomir Asaftei din reg. 14 Dorobanţi şi Bozejenschi Iacob din reg. 14 Infanterie.

D Zelea

---

x Bătăturile le înlăturaţi sigur cu „Coricol".

Depozit: Farmacia Polak, str. Ştefan cel Mare.

Informaţiuni

x Cu bani puţini puteţi fi elegant, făcând cumpărăturile numai la mag. „EDUARD".

x Pentru rapiditatea lucrărilor Dv. de birou, întrebuinţaţi maşina de scris *„Remington"*. Reprezentanţa şi depozit pentru Iaşi „Cartea Românească".

DOCTOR

SOLO SCHREIFEL

Boli interne, Boli de piele, venerice-syfilis

Raze Ultra-Violete, Diathermie Microscopie, Analize de sînge

Consultaţii 8—11 ; 2—9

Dumineca, numai dimineaţa

str. Anastasie Panu No. 70

(vis-a-vis de Palatul Ad-tiv)

In curând apare:

„ALMANAHUL ILUSTRAT IAŞI 1933"

Viaţa Iaşului, a României şi a lumei întregi, în ilustraţiuni splendide.

Tainele sufletului omenesc.--Credinţe, eresuri, obiceiuri.--Un bogat material informativ, calendaristic şi literar.

Peste 200 clişeie executate la marea casă „Ilustrations-Verlag-Wagenborg" din Berlin.

NUMAI 20 LEI

x Doctorul BRENER *specialist mamoş*, boli de femei, consultaţii de la 2 până la 4 p. m.

EXCURSIA IAŞI-BUCUREŞTI

In urma tratativelor duse cu marea *Companie Internaţională Wagon-Lits*, am reuşit să organizăm *o nouă excursie de 3 zile, Iaşi-Bucureşti şi retur* în condiţiuni excepţional de avantajoase şi comode.

*

Piecarea va avea loc din gara Iaşi în ziua de **Duminică 4 Decembrie** *ora 7 dimineaţa; — sosirea la Bucureşti la ora 2 d. a.*

Plecarea din Bucureşti Marţi 6 Decembrie la ora seara; — sosirea la Iaşi la ora 1 noaptea.

Costul călătoriei:

Lei 400 — *dus şi întors, în vagoane turism, obişnuite, la care se adaugă un vagon restaurant.*

Lei 550 — *dus şi întors în* **vagoane salon Pullman** *proprietatea Companiei Wagons Lits—fie care loc numerotat, şi având mese în dreptul fiecărui călător (ca la vagon restaurant) fără obligaţie de consum.*

Lei 800 — *dus şi întors* **în vagoane lux-salon, de o eleganţă desăvârşită.**

Am căutat prin aceste clasificări să mulţumim fiecare categorie de cetăţeni, în ce priveşte preţul extrem de modest şi în acelaş timp în condiţiuni de confort neobişnuite.

Pentru persoanele care vor să aibă maşini de plimbare, masă şi hotel, în timp de 3 zile se va percepe lei 550.

Programul detailat, la ziarul „*Opinia*" şi la „*Wagons Lits*" în Piaţa Unirei.

Locurile fiind numerotate şi strict limitate, se atrage atenţiunea ca *înscrierile să se facă de urgenţă.*

*

Inscrierile se primesc la Administraţia ziarului „Opinia" (str. Lăpuşneanu) şi la Agenţia Wagons Lits în Piaţa Unirei.

ANUL XXIX No. 7678

3 LEI EXEMPLARUL

DUMINICA 27 NOEMBRIE 1932

Fundaţiunea „Regele Ferdinand I“
Bucureşti
Str. Ştirbei Vodă 3
(Adm. Dom. Coroanei)

IAŞI.—STR. LAPUŞNEANU 37

OPINIA

ZIAR POLITIC COTIDIAN

BON No. 14
PREMIILE GRATUITE ALE ZIARULUI OPINIA

IDEI ŞI FAPTE

Guvern de coaliţie?

PREVESTIREA D-LUI ARGETOIANU

Profitând de prezenţa d lui C. Argetoianu la Roma, reporterul unui oficios fascist a obţinut o serie de declaraţiuni dela fostul nostru semi-dictator. Dar ce importanţă—vă veţi întreba—mai pot prezenta părerile fostului iniţiator al guvernului de „technicieni“? Prezintă totuş importanţă într'o ţară cu un regim pseudo-democrat şi pseudo-constituţional, cum e România.

Cârmuirea Iorgo-argetoianistă a însemnat un regres în viaţa politico-socială a ţării noastre. Dar şi guvernările diverselor partide au fost pline de păcate. Asta însă n'a împiedecat pe dele respect ve să revendice mereu puterea.

Dece aşa dar, ne-ar părea imposibilă reînoîrea din morţi a technicienismului argetoianist? Conjuncturile politice dela noi dau adesea loc la cele mai nefireşti combinaţiuni; şi într'o bună dimineaţă ne putem trezi iarăşi cu prezenţa radioasă a unui Argetoianu pe spinarea încovoiată a neamului.

Poporul oare ar putea împiedica o nouă aventură politică? Ar fi absurd s'o credem.

*

D. Argetoianu are însă de astă dată destul obraz. Spre deosebire de ceilanţi 99 şefi de partide de guvernământ, d-sa (dând ca sigură apropiata plecare dela cârmă a naţional-ţărăniştilor), preconizează posibilitatea înghebării unei coaliţii de guvernământ.

Coaliţie? Iată o formulă simpatică, ce ar mai putea fi încercată pentru purificarea moravurilor politice din ţara aceasta.

Guvernul actual poate să plece oricând, succesiunea revenind unei autentice coaliţii parlamentare. Ar admite-o Coroana; ar îngădui-o poporul; ar îmbrăţişa-o poate şefii de partide.

Toate ar fi bune, prin urmare. Numai un „mic“ amănunt ar mai trebui să fie lămurit; un amănunt din pricina căruia toate încercările de acest fel, au dat până acuma greş.

După d. Argetoianu „coaliţie“ însamnă că d-sa şi alţi câţiva politicieni îşi oferă, aşa din senin, serviciile patriotice, factorului constituţional.

Ori logica democratică şi cea constituţională indică un cu totul al pro edeu, şi anume:

Un guvern neutru, dar absolut neutru, patronează nişte alegeri libere, dar absolut libere. Abrogându-se odioasa prima majoritară, nici un partid nu întruneşte majoritatea. Şi abia atunci ia fiinţă în mod inev tabil — primul guvern de coaliţie parlamentară.

Atâta timp însă cât păturile conducătoare preferă să se complacă într'o situaţie haotică, cum e cea din prezent; atâta timp, cât „coaliţie“ înseamnă o nouă excrocherie politică, o nouă aventură periculoasă, un nou asalt asupra bugetului — devine indiferent dacă ţara e guvernată de un guvern Maniu, de unul Duca, sau de unul Argetoianu—Iorga—Filipescu, ori de unul Goga—Iunian—dr. Lupu.

Tot aceleaşi rezultate proaste se vor înregistra.

I. L. BASARABEANU

Actualităţi politice

Vrajbă

Declaraţiile în Cameră ale d-lui Titulescu, în chestia tratativelor româno-ruse, au fost liniştitoare în bună măsură. Asta însă nu înseamnă că s'ar fi restabilit armonia internă.

Şi lucru semnificativ: opoziţia aproape în întregime, a luat o ţinută moderată faţă de politica noului ministru de externe. In schimb, vrajba subsistă înlăuntrul partidu ui naţional-ţărănesc.

Intr'adevăr s'a hotărât şi d Vaida să vorbească, pe calea presei. Şi a cântărit cuvintele; a fost conciliant; dar nu s'a putut reţine să arate că metodele d-lui Titulescu ar fi împiedecat o acţiune bună pentru asigurarea încrederei la graniţa noastră de la răsărit. In cuvinte moderate, d. Vaida a condamnat de fapt politica d-lui Titulescu, şi implicit atitudinea d-lui Maniu.

Există deci realmente vrajba în partidul guvernamental;—o vrajbă cu caracter special de încordare între ardeleni; între campionii foşti inseparabili: Maniu şi Vaida.

Faptul acesta poate provoca oarecare satisfacţie d-lui Mihalache, căci se mai atenuiază efectul a'ător defecţiuni în rândurile ţărăniştilor regăţeni...

Alt meridian

In Germania s'au refăcut cu extremă meticulozitate calculele electorale, şi s'a constatat că mai revine un deputat comuniştilor Li s'a atribuit imediat mandatul respectiv.

La noi, comuniştii au fost împiedecaţi în multe locuri, cu forţa, să-şi depue candidaturile. Iar din parlamentul Iorga-Argetoianu au fost pur şi simplu expulzaţi.

In Germania nu se fac deosebiri arbitrare pe chestii de păreri. Un lucru se ştie: votul universal înseamnă dreptul cetăţeanului de a trimite în parlament pe cine voeşte. Şi acest drept nu poate fi ştirbit.

Dar între Germania şi Romănia este o mare diferenţă de meridian politic şi moral. X.

Se caută mereu

asasinii copilului lui Lindb rgh

Nici până astăzi n'au putut fi d ntificaţi asasinii copilului lui Lindbergh. Cercetările au pornit acum pe o nouă pistă.

Se ştie că Lindbergh, pe cînd tra'a în mod tainic cu un trimes al bandiţilor, a dat acestuia suma de 50 000 dolari (opt milioane lei), pentru a-l restitui copilul. Tilharul însă a luat banii şi a dispărut. Sînt indicii serioase că acele bancnote au fost aduse în Europa de către cel care le-a încasat şi care a fugit din America.

Consulatele americane din diferite oraşe europene (Budapesta, Viena, Hamburg, etc) au lansat înştiinţări, prin care se anunţă că se oferă un premiu de 25.000 dolari persoanei ce va reuşi să descopere vreo bancnotă din cele furate. Se încearcă acum şi în felul acesta descoperirea asasinilor lui „Ba'y“.

Sistemul metric

va fi introdus în Turcia

Kemal Paşa, preşedintele republicei otomane, a dat un ord n prin care se introduce sistemul metric în Turcia, începând de la 1 Ianuar 1933. Vechile măsuri turceşti: piciorul pentru lungimi, un fel de vas de 230 grame pentru lichide şi ocaua (1280 grame) pentru greutăţi, vor fi înlocuite prin metru, litru şi gram.

E un nou pas însemnat spre modernizarea depl nă a Turciei.

O CRIMĂ ÎNGROZITOARE

Un cadavru clopârţit, în trei cufere

O crimă înfiorătoare s'a descoperit în Italia. In trei cufere sosite la Roma, Napoli şi Florenza s'au găsit părţi din trupul unei feme. Intr'un cufăr era capul; în altul, trunchiul şi'n a tul mânile şi picioarele.

După cercetări active s'a stabilit că victima este soţia unui farmacist din Empoli. Femeia, o fire sensuală, a fost atrasă într'o aventură obscenă de către un proxenet. Se presupune că acesta ar fi ucis-o, fiindcă victima n'adusese bani şi bijuterii, aşa după cum făgăduise.

Această crimă cripilă formează în prezent subiectul de senzaţie în Italia.

în pag. 4-a:
ULTIMA ORA

Match de şah prin telefon

Intre Hamburg şi Berlin a avut loc un original match de şah. Jucătorii din Berlin (sus), într'un local de consumaţie şi cei din Hamburg (jos) în oficiul poştei, aşteaptă şi răspund mişcările part dei prin telefon. Fiecare jucător are pe masă un aparat telefonic în acest scop.

DIN TOATA LUMEA

O imitaţie fatală.— Copii Karl Tapek de 9 ani şi Thomas Dvjan de 11 ani din oraşul Tabor (Cehoslovacia) au fost împreună la cinematograf, la un film poliţist. O scenă reprezinta împuşcarea unui bandit, după o urmărire cu peripeţii.

Reîntorşi acasă, b eţii au început să se joace, căut nd să imite scena dela cinema. Thomas a reuşit să sustra ă o armă din panoplia tatălui său. Şi apoi, prin toată casă, a pornit o g a ă nebună, ca'n film, micul Karl făcînd pe banditul, iar tovarăşul său pe poliţistul.

In sfîrşit Thomas şi-a ajuns adversarul şi ca detectivul din film a strigat: „Stai că te'mpuşc“. Celălalt băeat, imitînd rolu', a încercat să fugă. Atunci Thomas a descărcat arma şi fatalitatea a vrut ca gloanţele să-l n'merească pe Karl, cu o funestă precizie, drept în inimă. Bietul copil a căzut jos, mort pe loc.

Consecinţa va fi un proces de despăgubiri intentat de tatăl victimei contra părinţilor micului criminal, acuzaţi că n'au fost destul de atenţi asupra felului cum se jucau copii.

*

De închiriat un vulcan.— Am anunţat că vulcanul Cracatoa a început să erupă din nou. Această erupţie oferă mai ales noaptea un spectacol impresionant.

Deaceia numeroşi fotografi şi operatori de cinema (în special din Australia şi America) au venit la faţa locului, pentru a înregistra pe peliculă feeria stranie.

Autorităţile din regiunea respectivă s'au gîndit însă că pot specula situaţiunea. Deaceia au închiriat pe ore poziţia din apropierea vulcanu'ui, de unde se puteau face fotografii şi filme. Suma obţinută va servi pentru nevoile edilitare a'e ţinutului. Aşa că băştinaşii ar dori probabil ca vulcanul să atragă cît mai mu'ţi vizitatori.

*

Duel pentru o pisică.— In Ungaria duelul se mai menţine ca un obiceiu în stima populaţiei. Deaceia în statul maghiar, după cum afirmă o statistică, se înregistrează cele mai mul'e încrucişări de spadă. Mai multe chiar decît în Spania, ţara clasică a duelu'ui.

Dovada acestui fapt o poate constitui oarecum şi cazul că o pisică a putut determina un duel în Ungaria, şi anume în localitatea Fargyhalom. Acolo s'au luat la ceartă două doamne, din cauza unei mîţe, care intrase în bucătăria uneia din femei, furînd cîteva cotlete. In timpul sfadei, doamnele şi-au aruncat cuvinte insultătoare.

Rezultatul? Bărbaţii femeilor, Argary şi Szabo s'au bătut în duel. Primul a fost serios rănit la mînă şi transportat la spital. Iar al doilea a contractat o pneumonie, întrucît a luptat numai în cămaşă într'o zi cu vînt şi ploaie.

Aşa dar, se ceartă femeile, iar bărbaţii suferă!..

*

Un rămaşag cu şoareci.—Un rămaşag zănatic a intervenit între doi hamali din Hamburg (Germania) Hans Moruing a pus prinsoare cu Rudo'f Wolff că că va înghiţi trei şoareci în 'schimbul unei bancnote de 20 mărci.

Hans a reşit să consume un singur guzgan. La al doilea s'a simţit rău şi a căzut în leşin. Omul a fost dus la spital, unde urmează a fi supus unui tratament.

Cazul e instructiv pentru cei ce obişnuesc să se angajeze în rămăşaguri exagerate.

Noi cercetări

la mormântul lui Tutan hamon

Din Alexandria (Egipt) se anunţă că exploratorul englez Howard Carter a sosit la Luxor. Acolo el va întreprinde noui cercetări la mormântul lui Tutanchamon. In urma unor documente inedite, exploratorul speră să facă descoperiri interesante.

SCRISORI DIN FRANŢA

DOUĂ VEDETE CELEBRE IN VIZITĂ LA PARIS

GRETA GARBO ŞI KÄTE VON NAGY

Trucuri ingenioase ale Gretei Garbo, pentru a nu fi recunoscută

Parisul a avut săptămâna aceasta vizita a două vedete celebre: Greta Garbo şi Käte von Nagy. Prima, nu vrea să se vorbească de dânsa şi are o adevărată oroare de reclamă. Cea de a doua, n'are decât un singur vis: reclama. Rezultatul însă e neaşteptat, căci în loc să treacă neobservată, Greta Garbo trezeşte curiozitatea celor mai indiferenţi, fiind astfel obiectul unei vaste publicităţi.

Ideia ei e într'adevăr genială. Astfel, în timpul scurtei ei şederi aci, presa nu s'a ocupat decât de ea, deşi pentru a trece neobservată, îşi pusese o perucă neagră şi ochelari negri. Hotelul unde descinse — foarte modest şi de rangul al doilea — era asediat din zori şi până'n seară de o mulţime de curioşi şi ziarişti, ce pândiau pe celebra vedetă. Pentru a depista mulţimea, recurse la un truc; valizele ei fură transportate la un alt hotel, şi în timp ce mulţimea urmărea taxiul ce le transporta, crezând că Greta va veni neapărat în urmă, aceasta travestită în... coşar şi cu obrazul plin de cărbune, scobora scara de incendiu şi se refugia la un hotel din vecinătate.

Totuşi nu-şi putu stăpâni curiositatea de a asista la ce'e două din urmă filme ale ei: „*Mata Hari*“ şi „*La Courtisane*“. Pentru a putea asista neobservată la spectacol şi-a schimbat peruca neagră într'una argintie, apărând astfel sub aspectul unei femei bătrâne şi încă grozav de cocoşate. Toate trucurile pentru a o descoperi, rămaseseră fără rezultat.

*

Nu tot aşa a procedat Käte von Nagy, care toată ziua îşi primbla silueta graţioasă pe străzile Parisului, şi părea încântată ori de câte ori cineva avea aerul de a o recunoaşte. A asistat într'o seară la filmul „*Le Vainqueur*“, al cărui rol principal îl crease alături de Jean Murat.. flirtul ei notoriu.

Acesta din urmă, care face parte din una din cele mai vechi familii de... măcelari, a reuşit graţie talentului şi mai ales siluetei lui virile şi elegante, să conteze printre cei mai buni artişti de cinema.

Până'ntr'atât s'a identificat cu rolurile ce le crează, încât azi a ajuns la ferma convingere că descinde din cea mai pură aristocraţie a Franţei.

*

Jean Murat mai are o dorinţă pe care n'a reuşit până azi s'o realizeze. Vrea să facă teatru. Curioasă mentalitate printre artişti. Cei care fac teatru, n'au decât un vis, ...să facă Cinema. Artiştii de filme, la rândul lor, vor să apară pe scenă. Acesta e cazul şi cu Suzy Vernon, care a luat primul premiu de frumuseţe acum câţi-va ani, şi de atunci aproape regulat în fiecare an, îşi vede atribuit premiul de eleganţă de 100.000 franci.

Pentru debut Suzy Vernon şi-a ales Bruxelles, oraşul tuturor încercărilor, unde se poate înfrunta focul rampei fără a-ţi cauza un prea mare prejudiciu pentru viitorul artistic, în caz de eşec.

Totuşi sunt artiştii care reuşesc de o potrivă în teatru ca şi în cinema. Depilă Gaby Morlay care a făcut acum o admirabilă creaţie în „*Melo*“ de Henry Bernstein, după ce jucase această piesă timp de doi ani la teatrul Gymnase.

Acelaş lucru şi cu Harry Baur care a încarnat cu o forţă extraordinară de expresie rolul Jidovului Polonez.

Unul dintre compatrioţii noştri, scriitor distins, îmi spunea dăunăzi că are intenţia să transcrie pentru cinema faimoasa nuvelă a lui Caragiale „Făclia de Paşti“, în care rolul principal ar fi creat de Baur. Ar fi un prilej de a face literatura noastra cunoscută şi străinătăţii.

Aleb.

Din viaţa scenei

CU IONEL ŢARANU, INTRE CULISE

Fluerat de rude. — Actorul deputat. — O confuzie nostimă.—Şi ceva despre Iaşi

Intr'o cabină a teatrului naţional, în timp ce pe scenă se desfăşuara romanul de dragoste a eroinei abatelui Prevost, am ocupat între acte clipele de repaos ale lui Ionel Ţăranu, cu o convorbire. In faţa maselor cu oglinzi, peruci, sulimane, ace şi panglici aranjate de emoţie şi grabă într'o pitorească dezordine, am strâns pe hârtie, sumar, amintirile actorului. Răscolind trecutul, Ionel Ţăranu a scos, ca dintr'o garderobă uitată, evocări interesante.

Inceput de carieră

— „Cred,—începe acest Sacha Guitry al nostru—că vocaţia spre teatru a fost ceva atavic. Tatăl meu Iacob Ţăranu a făcut şi el conservatorul, fiind coleg, printre alţii, cu Mircea Pelle. De mic copil am vrut să fac teatru. Deaceia mă furişam în culise, unde priveam cu lăcomie viaţa scenei.

După demobilizare, Naţionalul din Bucureşti a întreprins un turneu cu „Cocuţa“. Am plecat şi eu, în calitate de prieten al actorilor. Când trupa a ajuns la Ploeşti, s'a constatat lipsa unui artist, care scăpase trenul. Cum pe atunci, imediat după război, nu era decât un singur tren pe zi într'o direcţie, actorul n'a mai putut veni la Ploeşti. Şi împrejurarea ceia a însemnat debutul meu.

Ansamblul era condus de Aura Radovici, Giurgea, N. Soreanu, V. Toneanu şi Mărculescu. Aceştia au făcut imediate schimbări, trecând pe actorii mai buni în rolurile mai grele şi lăsându-mi-se mie rolul cel mai mic.

(Con inuarea în pagina II-a)

„OPINIA“

LITERARĂ ŞI ARTISTICĂ

Vorbe...

Galeria de figuri

Am subliniat că solemnitatea desvelirii bustului lui Creangă a fost pentru noi un popas generos de idealism. Cu acel prilej intelectualii de inimoasă iniţiativă au luat hotărârea de a continua acelaş drum de pios entuziasm, angajându-se în proectul nobil de a se ridica la Copou o galerie de figuri ilustre. Creangă a primit cinstirea meritată; Eminescu, gata mont t pe soclu, aşteaptă acelaş cald omagiu. Şi prin noui eforturi, după cum se intenţionează, pe aleele dela Copou, vor căpăta viaţă de bronz Dimi rie Cantemir, Titu Maiorescu, Vasile Conta, A. D. Xenopol şi alţii. Atunci — după constatarea d-lui Sadoveanu — se va vedea în chipul cel mai plastic ce avere fără seamăn a dat ţării Iaşul, torţa culturii.

Primele pilde de înfăptuire ne acordă dreptul să sperăm că iniţiat va va înlătura obstacolele inerente şi va ajunge la realizare. Desigur, galeria de figuri nu va putea împodobi cărările grădinii azi-mâine. Peste câţiva ani însă, avem nădejdea că va birui entuziasmul mănunchiului de intelectuali, care merită din plin cele mai bogate elogii. Şi atunci Copoul nostru nu va fi numai loc de odihnă şi aer curat, ci un adevărat sanctuar, unde ieşenii vor putea păşi cu mândria pe care o dă un trecut strălucit.

i. b.

...şi fapte

O mare satisfacţie

Un ziar din Londra a pus mai multor personalităţi întrebarea: „Ce mare satisfacţie aţi avut în viaţă?“ Iată câteva răspunsuri:

Ramsay Macdonald, primul-ministru al Angliei: „O imensă mulţumire sufletească am avut după operaţia la ochi, când am constatat că văd mai clar, mai bine. Lipsa vederii cred că este cea mai mare tortură pentru un om, cu atât mai mult cu cât având lumina ochilor, încă vedem prea puţin“.

John Galsworthy: „Evident, zilele trecute, când am primit premiul Nobil“.

Stanley Baldwin, şeful partidului conservator din Anglia: „Pentru un patriot singura mulţumire într'adevăr mare nu poate fi decât fericirea ţării sale“.

H. G. Wells: „Intrebarea o găsesc defectuoasă. Cred că nu există satisfacţii *mari*. Avem cel mult bucurii mărunte, egoiste, care dispar, care sunt cu totul inexistente, când în lume este atâta suferinţă, atâta nedreptate“.

Bernard Schaw: „Satisfacţii mari? Cînd actorii nu-ţi mutilează t xtul; când nevasta nu cere parale; când un debitor îţi achită

(Continuarea în pagina II-a)

DOAMNA,
Ne-au sosit
NOUTĂŢI:
RIBOULDINGUE,
CREPE IQUIQUE
VELOURS CHIFFON
de la centrala noastră
A. DUBOIS & FILS
LYON-PARIS

GALLIA
SUCURSALA *IAŞI*
str. Cuza-Vodă No. 83

Dacă vreţi să purtaţi o haină
bine executată şi eftină
să vă adresaţi numai la Magazinul de Confecţiuni

„AMERICANUL"

din str. CUZA-VODĂ No. 52
lângă magazinul Dermata
care vinde cu preţurile cele mai eftine, pentru că este asortat din sursele cele mai directe.
Vizitaţi spre convingere.

SĂPUNUL
CHEIA TENULUI
CEL MAI BUN
PLĂCUT PARFUMAT

Togal

acţionează repede şi sigur la
Reumatism / Gută
Dureri de Cap / Gripă
Sciatică, lumbago, răceli şi nevralgii. Dizolvă acidul uric! 6000 de atestate medicale! Eficace chiar şi în cazuri cronice. Insistaţi asupra Togal-ului!

S.D. Pistiner
renumitul ceasornicar
S'A MUTAT
din str. Unirei
Instr. Lăpuşneanu 28
(lângă Macti)

DOCTOR
Corneliu Stoian
Genito - urinare, sifilis, venerice
Consultaţii 4—7
strada I. C. Brătianu No. 58

Pentru a evita cumpărarea unui săpun prost în baie întrebuinţaţi numai Săpunul de migdale ambalat în staniol, având inscripţia respectivă şi marca C. S. tipărite în Bleu.

DOCTOR
I. Schwartzman
Fost asistent al clinicei din Paris
Boli interne şi de copii
Specializat în boli de inimă plămâni şi rinichi
Diagnosticul afecţiunilor de inimă cu aparatul Electro-cardiograf.
Tratamentul tuberculozei pulmonare cu pneumothorax artificial.
Injecţiile sclerozante la varice.
Consultă zilnic între 11-1 şi 4-7 d. a. strada Căpitan Păun 10. Telefon 11.

Azi şi mâine la Cinema Ghelţer
LIL DAGOVER în
Intrigile Ţarinei Ecaterina I a Rusiei
Extra-ordinară dramă din timpul Rusiei ţariste. Regia STRICHEVSKI
Regisor al filmului
CURIERUL ŢARULUI
şi aventura
MISTERELE unui OCNAŞ
cu FAIRBANKS

Comunicat

Mulţumim d-lui Avocat C. Diamand preşedintele Comitetului Electoral al Comunităţii Evreeşti precum şi membrilor comitetului pentru inteligenta conducere a dezbaterilor în contestaţia făcută de d. Bembasat şi de Azilul de Bătrâni, contra alegerilor şi a ştergerii din listă în ultima clipă a iubitului ieşan şi om de bine **Filip Schiller** preşedintele Azilului de bătrâni—prietenul poporului şi iubitorul de oameni—şi aducem la cunoştinţa Evreilor că ne am retras contestia (făcută contra ilegalităţii principiale a aşa zisei alegeri a Comunităţii ieşene, de fapt efectuată fără ştirea întregului popor şi cu uşile închise) numai în urma insistenţelor repetate, depuse de d-nii Avocaţi Ghermer, Pineles, Spiegler, Drimer etc. pe lângă reprezentanţii noştri şi pe lângă d. Bembasat şi numai pentru a nu cauza noui cheltuieli cu alte noui alegeri valabile, făcute prin rezultatul plebiscitului imparţial al poporului — evitând astfel risipa banului public atât de anevoe adunat de cassieria Comunităţii.

p. Comitetul Azilului
(ss) Calman Mayer
(ss) Lupu Fischer

Succesorii Cofetăriei **GEORGES & Co.** anunţă că Duminica 27 Noembrie ora 10 dim. se va oficia un parastas la Biserica Evanghelică din str. Păcurari cu ocazia împlinirei a 25 ani dela moartea lui

Georges Siegel
fondatorul actualului magazin,
(înmormântat la Sylvaplana-Elveţia).

Foştii prieteni şi cunoscuţi sunt rugaţi a lua parte.

DOCTOR
A. HOFFMAN
s'a MUTAT în
str. Mărzescu 13
(colţ cu str. Căpitan Păun)
consultă:
Boli nervoase şi Boli de nutriţie
dela 10—12 şi 4—7

Doctor A. DASCAL
BOLI INTERNE
VENERICE ŞI SIFILIS
Tratament radical al Blenoragie acute şi cronice; al sifilisului în toate perioadele boalei.
Băi de lumină, Diatermie
Microscopie
Cons.: 8-10 a.m. şi 2-9 seara
Iaşi, str. Cuza Vodă No. 42
vis-à-vis de Camera de Comerţ

„OPINIA"
LITERARA ŞI ARTISTICA

(Continuarea din pag. I-a)

datoria; când nu ţi se cer interviewuri, când... Vedeţi, sunt atâtea satisfacţii, încât mă mir că mai există oameni trişti!".

Biblioteca

Tristan Bernard a primit recent vizita unui gazetar, căruia i-a arătat biblioteca sa. Apreciatul humorist francez i-a dat explicaţiuni:

— E o bibliotecă bine aranjată. In rândul de sus sunt clasicii. In al doilea raft, cărţile de filosofie. In al treilea rând, volumele de ştiinţă. In al patrulea, broşurile politice. Iar jos sunt cărţile de citit...

Operele lui Hauptman

Cu prilejul serbătoririi lui Gerhart Hauptman, un ziar din Berlin a publicat o statistică interesantă asupra activităţii marelui scriitor german.

S'a aflat astfel că operele lui Hauptmann au fost tipărite în 1.650.000 exemplare, fiind traduse în 21 limbi.

Lucrările cu cel mai mare succes au fost „Ţesătorii" (224 000 exemplare), „Clopotul scufundat" (165 0 0 exemplare) şi „Voiajul lui Hannel" (91.000 exemplare).

Fericirea

— Cum merge, Ionel?

— Abea de când sunt căsătorit, înţeleg ce este fericirea.

— Ei, bravo, te felicit.

— Da, înţeleg că fericirea este a holtelilor...

Lucrările Parlamentului
25 Noembre

CAMERĂ.—D-nii *Duca* şi *Dinu Brătianu* declară că partidul liberal n'a fost contra conversiunii.

D. *Ed. Mirto*, ministrul comunicaţiilor, anunţă reducerea tarifelor pe căile ferate pentru călători şi mărfuri. Reducerea va varia între 20 şi 30 la sută, iar dela 300 klm. în sus nu va mai fi diferenţă de tarife între personale şi accelerate.

Se vor menţine reducerile de 50 la sută pentru funcţionari şi pensionari şi de 75 la sută pentru militari.

Se continuă apoi discuţia la mesaj.

*

SENATUL—D. prof. *Tănăsescu* anunţă o interpelare în chestia micşorării subvenţiilor pentru spitalele Moldovei şi facultatea de medicină din Iaşi.

D. Glondys, noul şef al bisericii luterane, e declarat senator de drept.

D. Orleanu recunoaşte că în condiţiile puse de Rusia, nu se putea încheia pactul de neagresiune.

D. Iorga îşi desvoltă interpelarea cu privire la situaţia învăţământului şi critică activitatea d-lui Gusti şi a colaboratorilor d-sale de minister.

D. Gusti răspunde că-şi face deplin datoria şi are toată încrederea în ajutorul d-sale în frunte cu d. Petre Andrei.

Un elev încearcă
să-şi ucidă profesorul
„Un caz Goldenberg" la un liceu din Ardeal

Un caz gen Goldenberg dela Iaşi s'a întâmplat la liceul „Alexandru Odobescu" din Bistriţa. Elevul particular Ion Tomoroga din clasa VI, fiind lăsat repetent de profesorul de matematici Ion Silasy, s'a dus la liceu şi a cerut lămuriri dascălului.

Profesorul l-a admonestat pentru atitudinea obraznică. Atunci elevul a scos un revolver şi a tras un foc asupra lui Silasy. Din fericire acesta s'a aplecat la timp, aşa că glonţele nu şi-a atins ţinta.

Tomoroga s'a predat singur poliţiei, declarând că a pregătit atentatul, fiindcă a fost persecutat. Elevul criminal va fi înaintat parchetului.

Hoţii operează în trenuri
Un deputat şi alţi pasageri jefuiţi

Cetatea Albă 26. — In clasa I-a a trenului Bucureşti-Cetatea Albă, în care se afla deputatul guvernamental T. Iacobescu, şi-a făcut la un moment dat apariţia un tânăr elegant.

Fără a bănui ceva, d. Iacobescu şi-a scos haina, adormind curând. Când s'a trezit, a constatat că tânărul a dispărut, luând cu el şi portmoneul deputatului, în care se afla suma de câteva mii lei, precum şi mai multe acte importante.

In aceiaşi noapte, au fost jefuiţi şi alţi câţiva pasageri. Hoţii n'au putut fi încă identificaţi.

Fiorosii banditi Cujbă şi Vieru
au fost împuşcaţi de jandarmi
Banda lui Vieru a comis peste 200 spargeri atacuri şi crime

Sculeni 26 — „Opinia" a relatat la timp capturarea îndrăzneţei bande de hoţi compusă din 38 tâlhari, sub condacerea vestiţilor banditi Cujbă şi Vieru, cari în anul 1926 au fost condamnaţi pentru crimă şi spargeri la câte 5 ani închisoare.

In anul 1931 eliberându-se, au reorganizat banda cu ajutorul vestiţilor tâlhari Ion Straticiuc zis Vasinel, Ion Sava zis Gălan, Ion Balabenco zis Iaşca şi Ion Popa, toţi din Sculeni. Ei au comis numeroase jafuri în târgurile Fălesti, Părliţi, Cornesti, Ungheni, Sculeni şi în oraşul Bălţi. Această bandă a operat şi în judeţul Iaşi.

Din anul 1931 până acum două luni, când banda aşa zisă „Urmaşii lui Polisciuc" a dat ultima lovitură, ea a comis 140 spargeri, 30 atacuri banditeşti, 50 furturi de cai şi câteva omoruri.

Pentru a se putea proceda la reconstituirea unor îndrăzneţe spargeri, banditii Cujbă şi Vieru au fost escortaţi de doi plutonieri jandarmi.

Ajungând în pădurea de lângă Uscaţi, banditii au rupt-o de fugă printre copaci. Atunci jandarmii au început să tragă focuri de armă, omorând pe cei doi tâlhari.

Ceilalţi banditi se află arestaţi la postul de jandarmi Uscaţi, cercetările fiind conduse de d-nii Lct. Puicănescu, pl. majori Grigoriu şi Tăbârcă; plut. Moraru, Dabija Prisacaru şi de şeful secţiei Fălesti. *El. Kreiman*

Spectacolele zilei
Unde mergem astăzi?..
26 Noembrie

Teatrul Naţional. — *„Trenul fantomă"* piesă în 3 acte de Rindley.

Teatrul Cinema Trianon. — *„Iubeşte-mă la noapte"* cu Maurice Chevalier şi Jannette Mc-Donald; *„Teleristul la manevre"* cu Paul Hörbiger şi Lucie Englich. Jurnal sonor *Paramount*.

Cinema Sidoli. — *„Cântăreţul necunoscut"*, *„Agentul secret"* cu Harry Piel şi jurnal sonor *Fox*.

Teatrul Phönix — *„Ţiţikă"*, operetă în 3 acte cu Sevilla Pastor şi Erna Siegler.

Cinema Ghelţer. — *„Intrigele ţarinei"* cu Lil Dagover; *„Misterele unui ocnaş"* cu William Fairbanks şi o comedie.

La Luther local de petrecere de primul rang, renovat în stil occidental înzestrat cu un bar modern în sala de sus. De la ora 10 seara dans, în ambele săli, în ritmul unei excelente orchestre jaz.

INFORMAŢIUNI

x Profesoara de lucru manual d-na Agripina Adam din Bacău a fost dată în judecată pentru exercocherie.

Ea e acuzată că se dădea drept secretara d-lui mareşal Averescu şi în această calitate ar fi exercat câţiva săteni.

x Mâine Duminică ora 10 jum. dim. are loc la biserica Sf. Treime din Păcurari un parastas de 40 zile pentru decedatul preot Gh. Goţan. Serviciul va fi oficiat de un sobor de preoţi cu participarea părinţilor profesori Tincoca şi Panţiru.

x Mâine la orele 10 dimineaţă va avea loc la sediul corporaţiei adunarea generală a societăţii „Unirea Frăţească". Toţi d-nii croitori patroni sunt rugaţi cu insistenţă să nu lipsească dela acea tă consfătuire.

DIN VIAŢA SCENEI

CU IONEL ŢARANU, ÎNTRE CULISE

(Continuarea din pagina I-a)

Nu ştiu cum am fost; îmi închipui însă că am jucat prost.

Cu toate acestea am reuşit să încap şi'n al doilea turneu cu „Punctul negru". Mi-au confecţionat nişte haine impecabile; jucam rolul unui amorez. Spectacolul avea loc tot la Ploeşti şi eram bucuros, fiindcă aveam acolo rude şi prietini. Dar dela prima replică am fost atât de prelung huiduit de tot publicul (chiar şi de rude), încât am trebuit să părăsesc scena.

Disperat, am hotărât să fac conservatorul. Insă după două luni cm fost dat afară pentru lipsă de talent.

Indemnat de familie, am plecat la Paris, pentru a urma dreptul. Ai mei de-acasă credeau că frecventez facultatea juridică; eu însă făceam teatru.

Timp de trei ani am trecut prin toată filiera: măturător de scenă, plasator, garderobier, regisor, până când am ajuns director la teatrul Antoine şi apoi secretarul lui Cémier. Am fost şi regisorul unor filme, dintre care unul s'a jucat şi la noi.

Intr'o zi însă m'a cuprins nostalgia de şpriţ, tocană şi sarmale şi... m'am reintors în ţară. Victor Eftimiu, care era pe atunci directorul Naţionalului din Bucureşti, mă numeşte regisor la teatru. Dar curând intervine un conflict c'un actor bătrân, care-mi spune: „E uşor să stai în sală şi să comanzi. Ia vino însă pe scenă şi fă-ta lumea să râdă".

Demisionez de'a Naţional şi fac gazetărie la „Rampa", unde după câtva timp ajung co-director".

Deputat şi actor

— „Dar demonul teatrului mă păştea,—continuă Ionel Ţăranu. Şi'ntr'o după amează la Capşa, Iancovescu îmi spune: „Vino la mine; îmi trebui un actor cu burtă" (uitasem să-ţi precizez că regimul da sarmale, tocană şi şpriţ mi-a adăogat 30 kilograme). Astfel reincep viaţa de scenă, întâi la teatrul Mic, apoi la Bulandra şi la Mişu Fotino, pentruca în 1926 să părăsesc din nou teatrul şi să revin în gazetărie, la „Adevărul".

Dela acea dată intervine în viaţa mea o serie de accidente: fac politică în partidul naţional-ţărănesc, mă aleg deputat, se produce adunarea dela Alba-Iulia, sânt arestat şi depus la Jilava...

In sfârşit ajung să vorbesc pentru prima dată în Cameră. Şi când am auzit aplauzele din parlament, m'a prins dorul de celelalte aplauze, dela teatru, intru în trupa Venturei şi realizez astfel un fel de record ciudat la noi: sânt primul actor-deputat. Dar cu mea, tocmai când am vrut şi eu să vorbesc ca parlamentar la legea teatrelor, Camera s'a împotrivit ironic, spunând că nu mă pricep în materie!..

Dela Ventura trec în ansamblul de reviste al lui Kaner. Eram tot deputat şi mă aflam într'o situaţie cu totul stranie: ziua susţineam guvernul la Cameră, iar seara îl injuram de toţi dracii, în cupleta, pe scenă.

Apoi mi-am înjghebat trupa mea de comedii la Alhambra. Şi ce să-ţi spun, am pierdut destule parale. Stagiunea cu „M. B. et Comp." şi „Una care-şi face rost" a obţinut succes moral, dar rezultatul băneşc a fost detestabil. Tot pe atunci naţional-ţărăniştii au căzut dela putere şi astfel am rămas complect şomer.

(E de menţionat, ca o curiozitate, că d. Ionel Ţăranu, deşi a fost deputat aproape trei ani, a trebuit să-şi vândă apoi casele, automobilul, tablourile de preţ, etc. E un caz, care se poate întâmpla într'adevăr numai ...în teatru).

Ca să pot trăi, continuă interlocutorul, am intrat în diferite trupe şi am făcut un turneu cu „Mica Şocolatieră". Acum, după cum vezi, joc în „Manon Lescaut". Planuri de viitor? Nu ştiu nimic. Voiu face când pot, ce pot!".

Despre Iaşi

— „Dar ceva despre Iaşi"...

D. Ţăranu ne răspunde cu o amintire:

— „Prima dată am jucat aici în 1924, cu Bulandra şi Manolescu. La Iaşi am un văr, pe care-l cheamă tot Ionel Ţăranu. Şi atunci era să-l dele afară din corpul tehnic c. f. r., crezând că el face teatru.

In schimb, când nişte treburi m'au dus la Vidrighin, în timp ce era director general la căile ferate şi m'am anunţat „Ionel Ţăranu", m'a primit imediat, cu cea mai mare amabilitate. „Domnule, te felicit călduros. Imi placi mult, fiindcă eşti un element capabil, etc, etc". Şi aşa, timp de un sfert de ceas, d. Vidrighin mi-a adus numai elogii. Eu eram foarte satisfăcut, crezând că mă văzuse în diferite piese. Dar apoi mi-am dat seama că mă confundase cu vărul meu anonim dela Iaşi...

Revenind la întrebare, îţi pot spune cu toată sinceritatea că Iaşul are pentru noi mare importanţă, când plecăm în turnee. Publicul ieşan e un public cunoscător, care ştie să aprecieze. Aici aşteptăm şi cronicile teatrale din „Opinia" ale doctorului Wratislavius, care chiar dacă-s severe, sînt însă juste şi sincere. Deaceea întotdeauna am ţinut seamă de sfaturile sale.

O vizită la Iaşi ne face multă plăcere. Şi...

...se aud paşi grăbiţi pe culoar. Ionel Ţăranu era căutat. Il venise rîndul. Repede haina, un tampon de puhră, o ultimă privire în oglindă şi... a intrat în scenă!

CATON

SE FACE FUZIUNEA

Dr. LUPU-IUNIAN-STERE

Intre d-nii Gr. Iunian şi C. Stere s'a făcut mai de mult acordul programatic, pentru fuzionarea celor două grupări polittce.

D. Stere, ocupat cu proectele d-sale literare şi publicistice, stă izolat şi a dat depline puteri partizanilor săi să aranjeze amănuntele fuziunii.

Arordul este aproape deplin, în urma discuţiilor cu d-nii C. Leanca şi I. Codreanu.

*

Oarecare dificultaţi survenisră în tratativele cu lupiştii.

S'a făcut însă progres însemnat în urma unor recente întrevederi între d-nii Iunian şi dr. Lupu.

S'a stabilit înţelegere deplină asupra programului. Partidul fuzionat va fi condus de triumviratul dr. Lupu, Gr. Iunian, C. Stere.

Fuzionea se va anunţa public peste câteva zile.

*

In şedinţa de Mercuri a Camerei, deputatul lupist d. I. Hudiţă a făcut o comunicere, cerând plata restanţelor pentru membrii corpului didactic. Apoi a declarat că partidul său îşi însuşeşte în întregime Memoriul Asociaţiei corpului didactic; se împotriveşte la orce micşorări de salarii; şi în plus propune: reducerea numărului deputaţilor; micşorarea diurnelor parlamentare; suprimarea Senatului; reducerea serviciului militar la un an.

x *In clinicile somităţilor medicale* „DALIN" *este recunoscut ca cel mai bun antinevralgic. Puternic şi nevătămător.* Vindecă: *dureri de cap, nevralgii, junghiuri, gripă, răceli, guturai,* etc. DALIN *este aprobat de serv. Sanitar Superior cu No. 39587 din 22 Iunie 1932. Depozit: Farmacia Dr. D. Beceanu, Iaşi.*

INFORMAŢIUNI

x *Ziua de 1 Decembrie (alipirea Ardealului la România) va fi serbatorită în toate şcolile. Ministerul instrucţiunii a dispus suspendarea cursurilor în acea zi şi organizarea de serbări şcolare.*

x Primăria Iaşi în dorinţa de-a veni în ajutorul populaţiunii sărace a târgului, intenţionează să facă apel la doamnele membre ale Institutiilor de binefacere, pentru a colecta bani, haine şi alimente dela inimoşii cetăţeni ai Iaşului. Nu ne îndoim că din timp, ieşenii se vor pregăti pentru a primi cu mâna plină comisiunile care-i vor vizita.

x *La ministerul de industrie şi comerţ se studiază un proect de lege pentru reglemeatarea băncilor.*

Intre altele se va interzice băncilor să exercite vreun comerţ.

Actualele secţii comerciale ale băncilor vor fi lichidate.

x După propunerea Camerei de Comerţ din Iaşi, a fost decorat cu „meritul industrial", d. Hahamu, sub cuvint că ar fi mare industraş.

Pentru Excursia Iaşi-Bucureşti, cu vagoane „Pullman", înscrierile se primesc la Agenţia Wagons Lits în Piaţa Unirii, şi la ziarele „Opinia" şi „Lumea".

x *Asociaţia funcţionarilor comerciali* organizează un proces asupra căsătoriei pentru ziua de Duminică 27 Noembrie ora 3 p. m. în sala Cultura.

Vor lua cuvântul d-nii avocaţi Kinsbrauner, Kelpner, Davidsohn şi Dr. Isac Avram.

x Ministerul instrucţiunii a amânat examenul de definitivat al învăţătorilor pentru ziua de 16 Decembrie. Lucrarea scrisă la examenul de înaintare se va da la 21 Decembre, iar convorurirea pedagogică după 1 Ianuar. Candidaţi vor fi chemaţi în scril.

x Societatea „Junimea medicală" convoacă toţi studenţii în medicină evrei la adunarea generală, care va avea loc în saloanele spitalului „Dr. Gholerter" Duminică 27 crt. ora 4 jum. p. m.

La ordinea zilei:

1) Alegerea comitetului.

2) Chestiunea spitalului Israelit.

x Parchetul de Bacău a terminat cercetările în legătură cu acuzaţiile ce se aduceau diriginţelui dela oficiul P. T. T. din Tg. Ocna, anume Const. Albescu. Intre altele, acesta era învinuit şi de furt de timbre. Acuzaţiile neputând fi dovedite, parchetul de Bacău a clasat dosărul.

x *De la Comunitatea israelită.*- D. Bembasat ne roagă să arătăm că d-sa şi-a retras contestaţia împotriva constituirii nouei comunităţi israelite din localitate, numai în urma insistenţelor repetate ale d-lor av. Pieneles, I. Rozenthal, av. Ghorner şi Drimer, precum şi a d-lor Calman Mayer şi L. Fischler din partea azilului de bătrâni — d-sa neînţelegând să primejduiască interesele populaţiei sărace. Nicidecum din consideraţie pentru noua Epitropie.

D. Bembasat ţine să mulţumească membrilor comitetului electoral pentru modul civilizat şi imparţial de a conduce dezbaterile.

x Şedinţa Agiutul va avea loc mâine după amează, între orele 3—8 p. m. la regiunea Apelor (str. Buzdugan).

x Parchetul a dat în judecată cu concluzii de arestare pe femeia Maria Sincovschi din strada Aurora, care a lovit pe un gardian public.

Inaugurarea noului local al filialei „Crucea Roşie" din Iaşi

Joi 24 a. c. ora 5 p. m., s'a întrunit comitetul filialei Crucei Roşii în noul său local de lângă spitalul militar, clădit în cursul acestei veri. Părintele Stavrofor Agapi dela biserica 40 Sfinţi, a făcut sfeştania, după care a ţinut o inimoasă cuvântare, aducând laude comitetului care s'a învrednicit să adune fondurile pentru ridicarea acestei clădire, în care se adăposteşte gospodăria unui spital de 500 paturi.

La propunerea d-lui General Sava-Goiu, se asociază întregul comitet, pentru ca pavilionul să capete numele veneratei presidente a filialei: Lucia Matei Cantacuzino.

După câteva clipe de legitimă emoţie, comitetul intră în şedinţă, rezolvând chestiunile la ordinea zilei.

Ultimele spectacole
ale trupei evreeşti de operete

Incă azi şi mâine mai rămâne în localitate trupa evreească de operete, în frunte cu talentatele artiste Sevilla Pastor şi Erna Siegler.

Astă seară se va prezenta o operetă cu multă muzică, dansuri şi cântece: „Iţikl".

D-na Sevilla Pastor are în aceasră piesă o creaţie desăvârşită. Cântă, dansează şi împrăştie veselie pemanentă, dovedindu-se o subretă de cel mai real talent.

Mâine se va reprezenta opereta „Duvedi" (seara) şi „Un secret" (în matineu).

Ambele spectacole se bucură de o interpretare minunată, întregul ansanblu fiind perfect pus la punct de d. M. Pastor, regisorul trupei.

Publicul evreesc amator de o reprezentaţie bună de teatru, şi-a dat întâlnire la „Phoenix".

x „Chino-vinul Dr. Rătianu" cu China, Kola, Coca, Genţiană şi Glicerofosfat de Calciu întăreşte organismul dându-i vigoare. Se recomandă cu mare succes convalescenţilor şi anemicilor.

Depozit: Farmacia Dr. Rătianu str. Cuza-Vodă 48.

Făină ieftenă, din Bălţi
oferită primăriei Iaşi

Aseară Delegaţia permanentă a Municipiului, a reluat discuţia asupra pâinii integrale sezisată fiind de memoriul morarilor şi brutarilor care se plâng că la preţul fixat nu pot lucra decât cu mari pagube.

După lungi discuţii, s'a ajuns la concluzia că de oarece preţul s'a fixat în urma calculelor ce-au avut în vedere realitatea, trebue să se menţină hotărârea şi în acest senz se va da ordonanţă. Incepând dela 27 Noembrie se va vinde numai pâine integrală cu 8 lei; pâne de secară cu 7.50; şi chifle până la 50 grame lăsate la liber comerţ.

*

Morarii s'au declarat nemulţumiţi şi ameninţă cu greva.

Este însă lămurit că, în mod normal, se poate fabrica o pâne bună cu preţul fixat de primărie. Dovadă că o mare moară din Bălţi a oferit chiar astăzi primăriei Iaşi făină integrală cu lei 7,85 loco Iaşi (fără vre-o suprataxă pentru sac). Şi deci se poate fabrica cu 8 lei pânea de 950 grame,—cum a decis primăria locală

După congresul dela Iaşi

DELEGAŢIA DE PENSIONARI, LA D. MANIU

Cum a decurs audienţa. — Promisiunile primului ministru

Ieri dimineaţă d. prim ministru Iuliu Maniu, a primit în audienţă delegaţia de pensionari trimisă de congresul pensionarilor, ce a avut loc la Iaşi, delegaţie compusă din d-nii:

Colonel Virgil Drăghiceanu, Cluj; Colonel Teodor Gheorghiu, Roman; Lupaşcu, Chişinău; Mavrodin, Ploeşti şi M. Tironovici Iaşi, împreună cu reprezentanţii asociaţiei pensionarilor din Bucureşti.

Membrii delegaţiei au expus d-lui Maniu, justele cereri pensionăreşti, cuprinse în moţiunea congresului.

Dl. Prim-Ministru răspunzând, a promis:

1) Pensiunile se vor achita regulat, lunar, în toată ţara.

2) A asigurat plata restanţelor din tot timpul guvernării partidului naţional-ţărănesc.

In ce priveşte restanţele din 1931, a promis că va studia posibilităţile şi în măsura lor, va satisface.

3) A promis că va opri impozitele asupra pensiunilor restante.

4) A rămas surprins că pensionarii plătesc globalul fără a primi pensia.

5) A văzut că este logic ca pensionarii să-şi conducă Cassa de Pensii.

6. A înţeles că pensionarii din toată ţara să fie egali trataţi la plata pensiilor.

7. A promis că la modificarea legii pensiilor se va lua în consideraţie drepturile pensionăreşti formulate la congresul din Iaşi.

8. A promis a nu se face ştirbiri în pensie.

9. A rămas plăcut impresionat atunci când i s'a vorbit de drepturile invalizilor şi văduvelor de război, observând că acţiunea blocului sprijină toate categoriile de pensionari.

Cu acestea, audienţa a luat sfârşit, delegaţia mulţumind d-lui Prim Ministru pentru solicitudinea şi promisiunile făcute.

CONGRESUL STUDENŢESC

Congresul general studenţesc se ţine anul acesta la Braşov, în zilele de 3—6 Decembre.

In ordinea de zi s'au prevăzut numeroase punete, între care: orientarea politică a studenţilor; schimbul cu studenţii din străinătate; organizarea materială a vieţii studenţeşti (cantine, căminuri, cooperative, taxele universitare, burse); activitatea culturală; problema naţională; combaterea sectelor religioase; şomajul intelectual; organizarea învăţământului superior; sportul etc.

Se va întocmi un memoriu care va fi trimis membrilor guvernului şi parlamentarilor. O delegaţie de studenţi se va prezinta în audienţă M. S. Regelui.

Din Iaşi, vor pleca la congres vre-o 500 studenţi. Sp.

O bandă de femei
Un atac lângă Cernăuţi

La Cernăuţi poliţia a dat de urmele unei bande formată din femei. Faptul a fost descoperit abea ieri, când pe şoseaua spre Cuciurul-Mare săteance Licheria Tihonovici a fost atacată de patru femei, care au lovit-o sângeros şi i-au furat banii.

Victima n'a ripostat, deoarece era ameninţată cu moartea.

Poliţia, înştiinţată, s'a pus în urmărirea femeilor bandite. Una din ele a fost identificată în persoana femeii Saveta Slobozian din suburbia Clocucia. Cercetările continuă şi se speră că va putea fi arestată toată banda.

INFORMAŢIUNI

x In faţa tribunalului secţia II a venit spre judecare procesul intentat de d-nii Holban, foşti directori ai băncii „Elanul" din Bârlad, contra d-lui dr. Lustgarten din Botoşani, pe care-l acuză de contravenţie la legea cametei. Tribunalul a rămas să se pronunţe.

x Săteanul Const. Sârbu din Mogoşeşti a reclamat că este mereu urmărit de 5 săteni din comună. Aceştia l-ar fi ameninţat că-l vor ucide şi acum câteva nopţi ar fi tras chiar asupra lui un foc de revolver, fără însă a-l nimeri. S'a ordonat o anchetă.

x **Universitare.**—Am anunţat ieri că d. profesor P. Bogdan se află la Bucureşti, unde participă la întrunire rectorilor Universităţilor din ţară, spre a se stabili legea cumulului pentru profesorii universitari.

D. Bogdan face cu această ocazie presante demersuri pentru a se acorda Universităţii leşene restanţele de fonduri, — bani de care instituţia dela Iaşi are neapărată necesitate.

x Implinindu-se eri 300 ani ani de la nasterea marelui filosf *Baruch Spinoza* (1632—1677) un grup de intelectuali din localitate au organizat o şedinţă de comemorare, la care d-l Carol Drimer a conferenţiat despre viaţa şi opera lui Spinoza.

La viitoarea şedinţă d-l Carol Drimer va conferenţia despre „Influenţa lui Spinoza în literatura românească".

DOCTOR M. HELD
BOLI INTERNE
Genito-Urinare, Sifilis,
Diatermie, Raze Ultra-Violete.
Tratamentul varicelor prin injecţiuni sclerozante (Sicard).
Reducere pentru funcţionari şi muncitori.
Consultaţii şi tratamente
8—11 a. m., 2—5 şi 7—8 p. m.
str. Anastasie Panu 22 etaj

COPII MICI PE CAI SALBATECI ? NICIODATA!

Idealul fiecărui băiat, care frecventează cinematografele, este de a şedea pe un cal sălbatec şi de a goni pe câmpiile fără sfârşit. Dar, o singură dată această plăcere gustată, va reveni imediat la micul lui căluţ de lemn. Fiecare la locul lui. Cowboyul pe cal sălbatec: lămpile „Miniwatt" în aparul Dv. de radio!

Dacă vroiţi să ascultaţi într'adevăr bine la radio, nu puteţi alege un bec oarecare, căci atunci nu veţi avea o audiţie similară celei cu becuri Miniwatt. Un aparat de recepţie modern este pretenţios. Numai lămpile Miniwatt, cari s'au dovedit în milioane de cazuri a fi la înălţime, pot satisface aceste pretenţii.....

PHILIPS „MINIWATT"

Un bec nu spune mult; un „Miniwatt" totul

Cereţi demonstraţii la toate magazinele de Radio

S'a pus în vânzare
ADEVARATUL COCS de SILEZIA
pentru sobe şi calorifere
cu preţ convenabil la
FERRUM S. A. str. I. C. Brătianu 136-138

Răceala
Gripa
Junghiurile

durerile reumatice, durerile de cap, slăbiciuni, ameţeli, le evitaţi prin fricţiuni cu renumitul Diana Franzbranntwein. Feriţi-vă de surogate ele fiind fără nici un efect.

Teatrul Phoenix
Luni 28 şi Marţ 29 Noembrie 1932
2 spectacole excepţionale 2
date de trupa bucureşteană de reviste
Pizone-Kaner
în frunte cu: celebra diseuză franceză Kay-Witte--Rozina Wiquelin, Mica Marinescu, Trestianu-Muscă, etc. etc. Impreună cu trupa va apare şi Originala formaţie dela Palais de Arte din Bruxelles DUO ŞULIKOV. Dansuri ruseşti. Balet extraordinar cu acompaniament de orchestră proprie. Decoruri şi Costume splendide. Orchestră 24 persoane. Maestru concertator EBNER.
— cu marile succese —
„Triumful veseliei" şi „Nebunia Majesticului"
Preturi super-popular. Biletele la S'DOLI.

TEATRUL NAŢIONAL
AZI Sâmbătă 26 crt. Marele succes
Trenul Fantomă
Duminică 27 crt. Matineu
Mireasa din Tărăscău
Seara ora 9
Trenul Fantomă

ULTIMA ORĂ

HITLER IŞI MOBILIZEAZA BATALIOANELE

INCERCARE DE ACORD CU COMUNIŞTII
AMESTECUL EX-KAISERULUI WILHELM

Berlin 26 — D. Kaas, preşedintele centrului, a eşuat deasemenea în misiunea de a alcătui un guvern parlamentar.

Astăzi, preşedintele Hindenburg va însărcina o persoană cu formarea unui cabinet prezidenţial. Se vorbeşte insistent de d. von Papen. Dar există îndoială dacă d-sa va primi.

*

Ziarele de aseară înregistrează o informaţiune senzaţională. Anume, că statul major al partidului naţional-socialist a trimis tuturor organizaţiilor două circulări secrete.

1) In prima circulară se dau instrucţiuni pentru mobilizarea imediată a batalioanelor de asalt hitleriste.

2) A doua circulară recomandă şefilor de organizaţii să ia contact cu comuniştii, pentru stabilirea unei eventuale activităţi în comun acord.

*

„Der Angriff" oficiosul naţional-socialist, publică un manifest în care Hitler se plânge că s'au ţesut intrigi contra lui, şi cu scopul de a se salva guvernarea lui von Papen. Prin atitudinea avută în actuala criză politică, preşedintele Hindenburg s'a demascat. El căşunează mari primejdii Germaniei.

*

Prinţul de Coburg, — în audienţa la preşedintele Reichului — a pledat cauza naţional-socialiştilor, cerând să se dea însărcinare lui Hitler pentru constituirea unui cabinet prezidenţial. Insă n'a reuşit.

Se afirmă că acest demers în favoarea lui Hitler a fost făcut din îndemnul ex-Kaiserului Wilhelm. Rezistenţa preşedintelui Hindenburg a nemulţumit pe fostul împărat.

Politica de banditism
de pe străzile Sofiei

Pândirea unui asasin. — Furt de documente secrete

Sofia 26.— Câţiva indivizi au atacat aseară în stradă, cu focuri de revolver, pe deputatul macedonean Stoian Filipov şi pe însoţitorul său, Ciocolov.

Ciocolov a fost ucis pe loc; iar Filipov a căzut jos, rănit.

Asasinul principal fugea pe stradă. Dar pe când trecea în faţa unei cafenele, a fost întâmpinat de şeful poliţist Pascalov şi de d. Pencov, secretarul particular al ministerului de interne. Aceştia au tras cu revolverele asupra fugarului. Asasinul s'a trântit la pământ, prefăcându-se rănit.

Insă când cei doi s'au apropiat de dânsul, asasinul a aruncat o granată. Din fericire proectilul n'a lovit pe nimeni.

Intre timp, s'a strâns lume multă care a voit să linşeze pe criminal. El a declarat că e macedonean şi primise ordin dela comitetul protogherist să ucidă pe deputatul Filipov.

*

Un individ necunoscut a pătruns ieri în casa d-lui Sumicov, secretarul particular al primu-uiministru Muşanov. Individul a răvăşit saltarele, dar nu s'a atins de bani şi bijuterii. Apoi a fugit cu o bicicletă.

Se crede că au fost furate documente de stat şi cifrul diplomatic.

UN PROTEST
al lucrătorilor tipografi

Comitetul Sindicatului de „Arte Grafice" din Iaşi (în urma unei consfătuiri generale a lucrătorilor) a întocmit un protest contra următoarelor fapte:

a) distrugerea unor publicaţii la chioşcurile de ziare, de către nişte tineri neidentificaţi de poliţie;

b) confiscarea unui ziar la o tipografie de către agenţi de siguranţă;

c) recomandări poliţieneşti către tipografii, de a nu tipări anumite ziare şi publicaţii în care se sprijină cauza celor exploataţi şi obijduiţi.

Prin asemenea fapte, se loveşte în existenţa lucrătorilor tipografi, care rămân şomeri în plină iarnă.

Sindicatul grafic cere respectarea Constituţiei şi întreabă guvernul dacă societatea românească se mai află sau nu, sub protecţia legilor. Totodată invită publicul să ceară respectarea libertăţilor cetăţeneşti.

x „Crema Miraculoasă" distruge petele de pe obraz, albeşte şi catifelează pielea, dându-i o fineţă deosebită şi un parfum delicios. Depozit: Farmacia Dr. Rătianu, Str. Cuza Vodă 48. Se trimite contra ramburs ori unde s,ar cere.

x Mercuri 30 Noembrie, ora 9 seara are loc în sala Bragadiru un ceai dansant dat de cercul studenţesc „Mihail Eminescu.

RAVAGIILE MALARIEI IN JUD. IAŞI
Peste 15.000 cazuri.— Lipsa pe medicamente sporeşte epidemia

In şedinţa de aseară a consiliului de higienă a judeţului s'a discutat despre ravagiile malariei în judeţ. Şedinţa a fost prezidată de d. prefect Petrovanu.

*

D. dr. C. Vasiliu, medic primar al judeţului, şi vice-precedintele consiliului, a prezintat câteva cifre sugestive cu privire la malarie. Pe când în anul 1931, s'au înregistrat în judeţ 5200 bolnavi de malarie, în zece luni din 1932 numărul bolnavilor a ajuns la 15,495.

Cazurile cele mai numeroase au fost în lunile August, Septembrie şi Octombre, în urma inundaţiilor.

Serviciul sanitar — spune d. dr. Vasiliu — şi-a făcut datoria. S'au distribuit 130 chilograme de chinină şi s'au angajat agenţi sanitari suplimentari. Pentru combaterea malariei, ministerul a acordat un ajutor de 59.000 lei. Dar situaţia va fi şi mai grea în anul viitor, dacă nu se va face asanarea terenurilor periculoase.

*

Se ştie că lupta împotriva malariei se face prin chinină.

Or, d. dr. Balif afirmă că s'a distribuit prea puţină chinină, faţă de numărul mare de bolnavi. Toată lumea e de acord în această privinţă. Dar de unde să se obţină mai multă chinină, când serviciile sanitare duc lipsuri mari?

E dar un deziderat general, la care bine înţeles se uneşte şi d. prefect Petrovanu, de a se face intervenţiile necesare pentru a se acorda cantităţi mai mari de chinină.

*

D-nele doctorese Vrânceanu şi Costandachi asigură Consiliul că în şcoli copiii găsiţi bolnavi de malarie, au fost cu toţii vindecaţi.

Consiliul a primit cu satisfacţie această veste. Dan.

CUM SE FACE
CONVERSIUNEA URBANĂ
Punctele principale din proectul guvernului

Bucureşti 26.— Conform recomandărilor primului-ministru, s'au accelerat lucrările şi este aproape terminat proectul de uşurare a situaţiei debitorilor urbani.

Proiectul va fi examinat la Cameră îndată după terminarea discuţiei mesajului.

*

Noua lege va privi numai datoriile ipotecare urbane. Şi anume: se va acorda morator numai pentru datoriile ipotecare contractate până la 6 Ianuar 1931. Cele de după această dată, rămân sub regimul dreptului comun.

Vânzările silite vor fi provizor suspendate.

Avându-se în vedere decizia Casaţiei în chestia inviolabilităţii proprietăţii, nu se va putea proceda la reducerea sumei împrumutate. Dar se vor recalcula dobânzile. Reducerile de dobânzi vor fi direct proporţionale cu vechimea creanţei ipotecare. Şi se va fixa un maxim de dobândă de 5 la sută.

Ratificarea pactului polono-rus
se va face prin decret prezidenţial

Varşovia 26. —Cercurile competente anunţă că pactul polono-sovietic va fi fi ratificat printr'un decret al preşedintelui republicei; — enunţându-se la ratificarea de către Dietă.

Opoziţia se opune la acest sistem, cu atât mai mult cu cât e sigur că ratificarea s'ar fi obţinut în Dietă cu majoritate mare.

Insă guvernul vrea să evite dezbateri publice, care ar putea să fie neplăcute pentru unele state, şi în special pentru România.

Mari întruniri
ale opoziţiei

Bucureşti 26 — Mâne dimineaţă are loc în sala Eforiei, marea demonstraţie organizată de partidul liberal.

Oratorii, în frunte cu d. I. G Duca, vor critica aspru politica guvernului.

*

D-nii Goga, I. Petrovici şi Vasilescu-Valjean pleacă astăzi la Chişinău unde vor lua mâne cuvântul la o întrunire publică. Duminecă 4 Decembre, gogiştii vor ţine o întrunire la Buzău.

Protest în Cameră
contra confiscării unei reviste

Bucureşti 26 — In şedinţa de ieri a Camerei, deputatul liberal d. I. M. Leon a protestat energic contra confiscării revistei politice „Opinia Publică" Nr. 4.

Deputatul a arătat că se comite o flagrantă ilegalitate şi a cerut ridicarea imediată a măsurilor de confiscare.

De pe banca ministerială n'a răspuns nimeni.

Conferinţa puterilor
pentru egalitatea de înarmări

Geneva 26.—La începutul lunii Decembre se va întruni la Geneva conferinţa marilor puteri, pentru a examina şi decide asupra cererei Germaniei pentru egalitatea de înarmări.

La conferinţă vor participa Franţa, Anglia, Germania, Italia şi Statele-Unite.

UN VAPOR
naufragiază în Marea Neagră

Constanţa 26. — Tankul „Meteor" plecat Joi din Constanţa, cu o încărcătură de petrol, a suferit un grav accident pe Marea Neagră, între capul Caliacra şi portul bulgar Varna. Furtuna i-a rupt axa helicei.

Din Constanţa a plecat în ajutor vasul de salvare „King Lear".

Intre timp, s'a anunţat că echipajul de pe „Meteor" părăseşte bordul, deoarece nu mai sânt speranţe de salvare.

Ştiri poliţieneşti

In zorii zilei, gardianul public din postul Antrepozite a observat o căruţă condusă de un om ce-i părea suspect.

Somându-l să se oprească, căruţaşul a sărit din vehicul şi a fugit, isbutind să dispară.

Căruţa era încărcată cu sticle cu băuturi spirtoase şi o cantitate foarte mare de produse C. A. M.

Se crede că aceste mărfuri ar fi provenite din furt.

Poliţia caută ...păgubaşii.

Căruş necinstit

Poliţia a arestat pe Gh. Ciubotaru din comuna Ciurea-Iaşi. Acesta a fost angajat să aducă lemne pentru funcţionarii poştei, dela domeniile Ccroanei din Dobrovăţ. Ajuns însă la Iaşi, Ciubotaru a vândut lemnele la particulari, insuşindu-şi banii.

Bolnavi în stradă

Pe stradă a căzut în nesimţire Anuţa Anica, din jud. Fălciu. Ea îşi provocase un avort, în urma căruia fapt a fost internată în spital, şi apoi eliberată fără a fi complect vindecată.

Cazul acesta nu este unic. Din lipsă de fonduri, spitalele ieşene nu pot ţine bolnavii.

Arestarea unor hoţi

In cursul nopţii, doui răufăcători au încercat să pătrundă în băcănia d-lui Haim Aba Herscovici, din capela Armeană nr. 2.

Hoţii sparseră obloanul şi se pregăteau să intre înăuntru, — când au fost surpinşi.

Ei au luat-o la fugă spre hală. S'a dat alarma şi după o urmărire aventuroasă, ei au putut fi arestaţi şi duşi la poliţie.

Ei sânt Teodor Cojocaru din Bereslia (Orhei) şi Ion Pincoschi din Beleeşti (Roman).

*

O altă încercare de spargere s'a comis la d. Gheorghe Comit din str. Rahovei Nr. 3.

Fiind simţiţi, hoţii au dispărut.

E.

INFORMAŢIUNI

x *O condamnare.*—Trib. secţia I a judecat eri procesul săteanului Dumitru Bonţiu acuzat de loviri grave.

Pe când se afla în cârciuma satului, Dumitru Bonţiu a aruncat o sticlă de vin în capul săteanului Vasile A. Catrinei care stătea la o masă învecinată, orbindu-i cu desăvârşire.

D. Bonţiu a fost condamnat la un an închisoare şi 40 mii lei despăgubiri civile.

x Patronii croitori au convocat pentru Duminică ora 10 dim. o întrunire a croitorilor de comandă în sala Corporaţiilor.

Au fost invitaţi şi d-nii Parlamentari, Primar, Inspectorul Muncii şi Uniunea micilor meseriaşi.

x Ad-torul financiar d. Ilie Florescu a părăsit ieri clinica d-rului Tănăsescu dela Spitalul Sf. Spiridon.

x Şcoala normală „V. Lupu" aduce la cunoştinţa celor interesaţi că, în conformitate cu Deciziunea Ministerială, se admite ca licenţiaţii universitari să facă practică pedagogică timp de 6 (şase) luni la şcoala de aplicaţie de pe lângă şcoala normală, fără însă ca prin aceasta Ministerul să aibă vre-un angajament.

x Ministerul de agricultură şi domenii a invitat Prefectura de judeţ ca în bugetul anului viitor să înscrie pentru Laboratorul de bacteriologie veterinară din localitate suma de 25.000 lei din partea judeţului, câte 2000—3000 lei pentru comunele urbane nereşedinţă şi câte 1000 lei de fiecare comună rurală.

ORA 3
Nicolaescu sau şoferul său?
Cine este autorul crimelor din Bucureşti
Destăinuirile avocatului—O nouă turnură a cazului

Bucureşti 26.—Astăzi dimineaţă avocatul Nicolaescu a început să facă mărturisiri asupra crimelor din str. Militari. El a recunoscut că a propus şoferului său să omoare pe bătrâna Boteanu şi pe soţia Olimpia Nicolaescu, făgăduindu-i o mare sumă de bani.

Primul proect era ca şoferul să provoace un accident de automobil pe podul dela Căldăruşani. Operaţia însă a eşuat.

In ce priveşte testamentul Ecaterinei Boteanu, avocatul Nicolaescu a declarat că a plăsmuit actul, pentru a intra în posesia averei bătrânei.

„Eu însă nu le-am omorât, a spus avocatul. Am ştiut numai de asasinate. Criminalul este şoferul. Aceste, după propunerea făcută, mi-a zis: „Conaşule, lasă-mă să lucrez singur. Cer însă un singur lucru: să trimiteţi servitorii de acasă".

In dimineaţa crimei, Nicolaescu într'adevăr a expedat servitorii. Apoi a plecat şi dânsul. Ce s'a întâmplat după aceia, avocatul susţine că nu ştie nimic. Deasemenea nu ştie dacă şoferul a lucrat singur, sau a mai avut un ajutor.

Vecinii însă declară că nu l-au văzut pe şofer, ci pe Nicolaescu, care în capul gol şi foarte agitat, a intrat în casă în ziua dramei. Autorităţile urmează acum să stabilească cine este adevăratul asasin: avocatul Nicolaescu sau şoferul său.

Scutire de dobînzi de întîrziere
pentru cei ce achită impozitele

Buc. 26.— Ministerul de finanţe a hotărât ca toţi contribuabilii vor lichida rămăşiţele din contribuţiile directe şi care vor plăti trei sferturi din debitul pe anul în curs până la 1 Decembrie, vor fi dispensaţi de dobânzile de întârziere.

Termenul de 15 Noembre 1932 se prelungeşte astfel din nou până la 1 De embre a. c.

DIVERSE

Buc. 26 — D. Victor Cădere a avut astăzi o întrevedere cu d. Maniu, căruia i-a făcut un expozeu asupra pactului de neagresiune.

— La Londra a venit ştirea că trupe japoneze s'au dedat la masacre îngrozitoare în Mandciuria. Ar fi sute de morţi şi răniţi.

LA DAMIAN str. Cuza-Vodă 77

S'a deschis un raion special de

galanterie şi tricotaje

Având un bogat asortiment vinde cu preţuri extrem de **ftine.**

N. B —Ciorapi „Adesgo" 57.—Lei 100 perechea.

x După depozitele de făină de porumb, înfiinţate de Primăria Iaşi, acum se pregăteso depozite comunale de lemne pentru a preveni eventuala urcare de preţuri ale depozitelor particulare.

x Dl. Profesor Dr. Virgil Nitzulescu va deschide cursul de Parazitologie Umană Marţi 29 curent ora 5 p. m. în amfiteatrul Laboratorului de Higienă Localul facultăţii de medicină etajul II) cu subiectul: *„Parazitologia în cadrul ştiinţelor medicale"*.

x Mâine la ora 4 p. m. are loc o întrunire publică a voiajorilor ieşeni, în localul sindicatului.

Vor lua cuvântul d-nii I. Botez, Fred Şaraga, Ad. Horovitz ş. a.

x Reclama este sufletul comerţului. Deaceia *„Almanahul Ilustrat Iaşi 1933"* — care va apare la inceputul lunei Decembrie, a rezervat câteva pagini special ilustrate pentru publicitatea instituţiilor comerciale şi industriale din oraşul nostru.

Această publicitate va fi foarte eficace, pentrucă almanahul care apare într'un tiraj de câteva mii exemplare, va fi răspândit pe lângă Iaşi, şi în toate oraşele din Moldova, Basarabia şi Bucovina.

INFORMAŢIUNI

x **Dela Braşov la Bucureşti Şi de la Iaşi pân'la Soroca Să cauţi mult n'ai să găseşti Cafea mai bună ca la „MOCA".**

x Inscrieri pentru excursia Iaşi-Bucureşti, se primesc la ziarele „Opinia" şi „Lumea" precum şi la Agenţia de Wagons-Lits Piaţa Unirei.

x **Salvarea suferinzilor** de rinichi, ficat, intestine şi alte boli interne, prin miraculoasa **„Apă minerală de Răducăneni"**, Reprezentant pentru oraşul şi jud. Iaşi **Băcănia M. I. Clecner str.** Anastasie Panu No. 23.

x **Fraţii POGOR vând mărfuri de calitaţi superioare, cu preţuri eftine. De exemplu: Vin vechi superior 18 lei ltr. Hribi din Polonia 260 lei kgr. Măsline trile superioare 36 lei kgr. Şvaiţer foarte bun 100 lei kg. etc. etc.**

x **Cu bani puţini puteţi ielegant, făcând cumpărăturile numai la mag. „EDUARD".**

x Doctorul **Sebastian Pineles** specializat la Paris şi Viena în boli de copii şi sugaci consultă zilnic 8—10 dim. şi 2—5 d. a. în str. Şcoalei de Arte 9 etaj (lângă soc. Sport şi Muzică).

x D-l V. Petrovanu a numit pe d. Ioan Zbanţ învăţător, ca preşedinte al comisiunei interimare a comunei Sculeni.

x Recomandăm publicului interesat intreprinderea **„Cartea Românească"**, ca magazin serios de librărie. Serviciu civilizat cu preţuri modeste.

x Vizitaţi magazinul **Quadrat** *Depozitul Fabricei de Galoşi şi Şoşoni* marca cea mai răspândită pe tot globul pământesc. Formele cele mai moderne, durabilitatea garantată, Iaşi strada Ştefan cel Mare No. 15, alăturea de Banca Emanoil Marcovici. En-gros.-En-detail.

x **Contra hemoroizilor, constipaţie,** abcese, dureri de ficat şi de spate, palpitaţi, ameţeli, apa naturală purgativă FRANZ IOSEF din Budai, aduce întotdeauna o uşurare şi în multe cazuri o vindecare completă. Specialiştii pentru boli interne prescriu în multe cazuri dimineaţa şi seara câte o jumătate de pahar de apă naturală purgativă FRANZ IOSEF din Budai. Se găseşte de vânzare în farmacii şi drogherii.

DE VÂNZARE parcela No. 33 din Parcul Sportiv (fost Soc. de Gimnastică (vis-a-vis de Reg. 13 Inf.) în condiţiuni avantajoase. Informaţiuni Av. I. Serafimi strada Sf Sava 15.

TESTA

COMBATE

DURERI DE CAP, MIGRENE

NEVRALGII-DURERI DE DINŢI

RĂCELI-GRIPĂ-JUNGHIURI

DE FARMACII SI DROGUERII

Teatrul Phoenix Azi Sîmbătă 26 Noembrie la orele 10 seara Turneul Companiei de operete în frunte cu marile vedete

Sevila Pastor şi Erna Siegler cu un ansamblu extraordinar

se va juca astă-seară formidabila operetă

ITIKIL

operetă în trei acte, Cântece, dansuri şi veselie

Duminică 27 Nov. seara se va juca premiera DUVDL, operetă 3 acte. La ora 4 Matineu premiera E UN SECRET operetă 3 acte. Bilete le Phoenix toată ziua.

ANUL XXIX No. 7679

3 LEI EXEMPLARUL

MARȚI 29 NOEMBRE 1932

ABONA...

Fundațiunea „Regele Ferdinand I“
București
Str. Știrbei Vodă 3
(Adm. Dom. Coroanei)

PINIA

ZIAR POLITIC COTIDIAN

BON No. 15
PREMIILE GRATUITE ALE ZIARULUI OPINIA

Vestigii de prăbușire

Cele două asasinate din București, str. Militari, sînt întristător de instructive. Viața din menajurile Nicolaescu și Boteanu oglindește în bună măsură mocirla în care se tot înfundă capitala, ca, dealtfel, și celelalte orașe ale țării.

O sexualitate neînfrânată : doamnă de lume cu servitorii ; rude și persoane în accentuată disproporție de vrâstă ; casă de slujbaș superior transformată în loc de întâlniri lubrice ; captări de voință și falsuri ; sete de bani ; și chiar asasinate... — iată aspecte, din ce în ce mai des repetate, ale descompunerii sociale.

Fiecare ins, în felul lui, este ahtiat de agrement și indestulare ; nimeni nu renunță și nu-i dispus să se adapteze la asprimea vremei și la insuficiența resurselor materiale. Și astfel sporesc fraudele, excrocheriile, abuzurile, depravările și crimele.

*

Cazul e departe de a se limita la domeniul moral. El rămîne strâns legat de latura economică și politică.

Starea în care se află statul, a sădit în sufletul orășenilor un sentiment de nesiguranță, de unde decurge un spirit de aventură și depravare. Condițiile materiale obligă omul la un standard de viață inferior și în mare contrast cu aspirațiile determinate de civilizația secolului.

Adica, politica în țara noastră, a șters bit resorturile materiale, rupând implicit zăgazurile cuviinței sufletești.

In acest fel, societatea noastră merge spre descompunere, și se sleiește vitalitatea neamului.

Nu-i nevoe (cum cred guvernanții) să se producă tulburări violente, manifestații colective cu ciomagul,—„revoluție“ în înțeles popular. Descompunerea poate fi tot atât de gravă, în sensul dezechilibrului care se manifestă a larmant și progresiv, în felul oribil al ticăloșiei complicate din București, str. Militari.

Și de aceia se impune, și se cere insistent, ca guvernele să suspende politica rutinară a cavalerismului internațional, pentru a organiza și a salva viața internă a statului român.

C. R. Ghiulea

IDEI ȘI FAPTE

DESPRE BACȘIȘ

Profund nemulțumiți de faptul că unui coafoar i-a trăsnit prin cap ideia de a desființa bacșișul, mai mulți lucrători au manifestat ostil în fața frizeriei buclucașe, spărgând geamurile.

Gestul urât al lucrătorilor frizeri din București, își poate avea totuși explicația, destul de plauzibilă din punct de vedere pur economic.

Ca atâția alți salariați, particulari și publici, lucrătorii frizeri sunt plătiți foarte prost și bacșișul, constituie pentru dânșii o importantă, adesea chiar principală, sursă de venituri. Dacă patronul, care a suspendat bacșișul, ar găsi de cuviință să compenseze această pierdere însemnată cu o majorare echivalentă a salarului, lucrătorii ar consimți cu bucurie. Atâta timp însă, cât nu se procedează așa, umilii slujbași sunt constrânși să recurgă la bacșiș.

Viciul acesta este practicat pe o scară întinsă de mai toți lefegii țării românești, de cei particulari și cei oficiali, de cei mărunți și cei mari.

Se impune însă să tragem o linie de demarcație între feluritele categorii de bacșișuri.

Când dai bacșiș unui frizer, unui chelner, unui comisionar, o faci din inițiativa ta proprie, fără să fi silit de nimeni.

Situația se schimbă însă, când ai nevoie de un certificat bunăoară : atunci *trebuie* să dai, căci altfel nu se fac mizerii, ți se răpește timpul. Dai un pol, doi, și ești servit cu promptitudine. Nu dai, — ești bruscat și înjosit.

Dar există și a treia categorie de „bacșișari“ indigeni. Sînt unii funcționari înalți, bine retribuiți și care pretind cu toate acestea, șpagă ; chiar atunci când petiționarul are perfectă dreptate. Aci intrăm însă deadreptul în domeniul șperțului, care nu-i tot una cu bacșișu. Și aici trebuie tăiat în carne vie, fără milă, nemîntârziat.

In ce privește bacșișul propriu zis, acesta va mai trebui să dăinuiască atâta timp cât va mai sta nerezolvata problema salarizării insuficiente. Adică, mult și bine...

Desființarea bacșișului ar însemna pe aceste meleaguri păcătoșite, o revoluție pe cale pașnică, o purificare a moravurilor. Suntem noi oare destul de copți pentru atâ nemenea transformări radicale ? Firește, că nu.

I. L. BASARABEANU

Doctor universitar și taxator la tramvai

Franz Sailler, taxator de tramvaie la Viena, și-a luat zilele trecute doctoratul în drept. Muncia toată ziua pentru a-și întreține familia, iar noaptea învăța cu râvnă. Acum, deși a ajuns doctor, nu vrea să-și părăsească postul la societatea de tramvaie, socotind probabil că 'n vremurile de astăzi nu se poate da vrabia din mână pentru cea de pe gard.

DIN TOATA LUMEA

Bijuterii pentru impozite.— Bijutierul Weininger din Berlin a recurs la un procedeu original pentru desfacerea mărfurilor. El a înștiințat prin afișe în vitrină și prin ziare, că vinde bijuterii fără a cere plata. Clienții să se oblige însă în fața fiscului să-i achite impozitele.

Din cauza crizei, negustorul a ajuns în situația de a nu mai putea acoperi dările. Amenințat cu sechestrarea și închiderea magazinului, bijutierul a căutat un mijloc de a-și salva întreprinderea. Și a găsit procedeul de a oferi obiectele prețioase în schimbul impozitelor.

Rămîne de văzut însă, dacă și'n felul acesta comerciantul va reuși să recolteze clienți!...

*

Nunta unui pompier.— Un caz interesant s'a înregistrat în cartierul Edmonton din Londra. Se celebra acolo căsătoria unui pompier, anume Edgar Twenty. Toți camarazii au venit la nuntă, formîndu-se cu automobilele pompierii un cortegiu impozant.

Ce s'a întîmplat însă ? In toiul petrecerii a izbucnit un incendiu în cartier. Pompierii (chiar și mirele) au fost nevoiți să suspende cheful și să pornească imediat spre locul focului. După câteva ceasuri de muncă obositoare, petrecerea n'a mai putut continua.

Cazul are și un epilog straniu : un camarad al mirelui a fost dat în judecată pentru incendiere. Se presupune că el a pus focul, din răzbunare, fiindcă fusese refuzat de mireasă.

*

Soba istorică.— Într'o locuință modestă din vechiul Berlin s'a mai găsit un cămin construit în prima jumătate a secolului al 19 lea. Soba cu plită, făcută rudimentar dintr'un fel de cărămizi de lut nears, are o vechime de peste 100 de ani.

Casa respectivă a fost cedată muzeului din Berlin, care o va amenaja în stilul locuințelor de acum un secol, decretînd apoi clădirea ca monument istoric.

*

Prima americancă în diplomație.— Miss Frances Willis din Washington a sosit la Stockholm unde și-a preluat postul de secretară a legației americane din capitala Suediei.

Miss Willis este prima fată din State-le-Unite, care a pătruns în diplomație. Ceva mai mult ; e și cea mai tînără diplomată din lume, întrucît are numai 24 ani.

Dacă-i vorba de americani, trebuia desigur să fie un record!..

*

Salvatorii — In sala Imperială din parcul zoologic din Berlin a avut loc o solemnitate impresionantă. Au fost serbătoriți acolo cinci bătrâni, care s'au ilustrat prin acte nobile de eroism și dragoste de oameni.

Numele lor : Wüdig (60 ani), Lange (65 ani), Unger (67 ani), Beckdorf (69 ani) și Bobislowki (71 ani). Aceștia au salvat dela moarte 38 persoane din case în flăcări, din apă, etc. punându-și propria viață în pericol. Bravii bătrâni, care au fost decorați de președintele Hindenburg, au creat la Berlin o „societate pentru salvarea celor în primejdie“.

E un exemplu frumos.

ATENTATUL DIN FRANȚA
CU CONCURSUL UNUI CÂNE

Cercetările făcute de poliția franceză în legătură cu atentatul de cale ferată dela Puygarnier (lângă Nantes) contra primului ministru Herriot, au ajuns la o presupunere surprinzătoare. In jurul locului unde s'a produs explozia care a rupt șinele, nu s'au găsit urme de pași de oameni. In schimb s'au descoperit urmele lăsate de mersul unui câne.

Deaceia se crede că atentatorii au lucrat cu concursul unui câne admirabil dresat, care ar fi depus explozibilul pe linia drumului de fier. Dealtfel procedeul nu este nou: autorii atentatului de cale ferată din Germania s'au folosit și ei de un câne. In felul acesta nu rămâne nicio urmă sigură, cercetările poliției devenind foarte grele.

Trotzki n'are voie
să fotografieze

Am relatat că'n drum spre Franțe, Trotzki s'a oprit la Napoli. Cu acest prilej a vizitat ruinile faimosului oraș Pompei, distrus de erupția Vezuviului.

Trotzki era însoțit în permanență de o echipă de agenți ai poliției italiene. La un moment dat, fostul conducător sovietic, care avea cu el un mic aparat fotografic, a vrut să scoată câteva clișee. Dar imediat a fost oprit de agenți, în chip amabil, însă destul de categoric.

Trotzki a înțeles și s'a supus, renunțând la fotografii.

EXPOZIȚIA DE ARTĂ MOLDOVENEASCĂ
Inițiativa Academiei de Arte Plastice, din Iași

In cursul lunii Decembrie, Iașul va avea o mare expoziție de artă plastică, prima în felul ei. dela Unire.

Artiștii Iașului care au luat această frumoasă și inimoasă inițiativă, au invitat frățește pe artiștii din provinciile surori, Bucovina și Basarabia, ca împreună să se prezinte pentru întâia oară și în artă, ca un mănunchiu unitar, în acelaș timp variat și sugestiv, de flori născute și crescute în diferitele colțuri ale pământului vechiu Moldovenesc.

Având în vedere importanța și caracterul cu totul ieșit din obișnuit al acestei manifestații de solidaritate națională-culturală, Ministerul Instrucțiunii, Cultelor și Artelor și-a oferit prețiosul concurs oficial.

Publicul Ieșan va da, fără îndoială, cu această ocazie, dovezi de înțelegere a momentului, și va contribui, cu sprijinul său moral și pe cât posibil, material, la acest efort colectiv, spre întreținerea perpetuă a unei atmosfere de viața cât mai intens însuflețită și menținerea unui cât mai ridicat nivel al culturei și artei românești în această parte a țării.

Și acest efort moral și material al publicului e cu atât mai necesar și imperios, cu cât inițiatorii nu au intenția de a se opri la această primă manifestare, ci considerând-o ca un prim punct de plecare, vor purcede treptat, potrivit împrejurărilor, la înfăptuirea unui larg program de activitate, cu frumoase perspective ce privesc viitorul desvoltării artistice în Moldova întregită.

Efortul e mare și eroic, deci cu atât mai demn de admirat și sprijinit. Timpurile sunt grele, o știm cu toții ; dar preocupările pur materiale ale vieții de toate zilele nu trebue să înăbușe avânturile sufletului, care constitue singurul suport moral al vieții în clipe critice.

In privința organizării expoziției, juriul ales, va avea ca lozincă punerea în evidență și respectarea fiecărei individualități și maniere, cu singura condiție să fie reprezentativă, astfel ca în ansamblu să se obție cea mai complectă și variată viziune a artei moldovenești contemporane, în subdiviziunile ei : pictura, sculptura și arta decorativă.

La academia de Arte Frumoase au început să se primească diferite părți, lucrări pentru expoziție ; ultimul termen de primire va fi ziua de 10 Decembrie după care se va proceda la aranjamentul expoziției și la alcătuirea catalogului ei ilustrat.

Petru R. Troteanu
Prof. la Academia de Arte Frumoase

„OPINIA“
LITERARĂ ȘI ARTISTICĂ

Vorbe...

Cu revolverul, în școală

Un nou act criminal s'a înregistrat la un liceu din Ardeal. Un elev, enervat c'a fost lăsat repetent, a cerut socoteală profesorului. Și cum acesta l-a dojenit pentru gestul obraznic, școlarul a scos un revolver și a descărcat un glonte asupra dascălu ui.

Desigur, o asemenea mentalitate care izbucnește în lumea școlii prin țeava armei, e de în totul periculoasă. A o admite chiar când e promovată de o justiție populară (prea populară), nu înseamnă decât a răsturna însăși temelia învățământului. Prin asemenea procedee se distruge criteriul de apreciere în școală, elevul ajungând să controleze atitudinea dascălului și să-l violenteze prin amenințări și manifestări agresive.

E drept ; sînt unii profesori care trec adesea cu severitatea în răutate, în persecuție, din diferite motive mai mult sau mai puțin vinovate. Elevul, care se socoate nedreptățit, are la dispoziție calea plângerii la instituția ierarhică superioară, sau soluția mai grabnic eficace de a se muta în altă școală. In niciun caz însă, nu este permis să recurgă la concursul odios al revolverului, care dintr'odată prăbușește parcă tot rolul școlii. O notă rea în catalog, mai merge. E mult mai grav însă un glonte, care înseamnă o notă rea în viață.

i. b.

...și fapte

Un copil-minune

In Italia provoacă senzație cazul copilului Brunetto Grosatto, care posedă un extraordinar talent muzical. In vrâstă numai de 9 ani, băeatul a ajuns dirijorul unei orchestre de 60 persoane. In formația muzicală sînt instrumentiști bătrâni, care uimiți de copilul-minune, se lasă conduși bagheta micuțului.

Pe lângă talent, băeatul e înzestrat și cu o memorie prodigioasă. Aproape toate concertele le dirijează pe derost, cu o precizie într'adevăr surprinzătoare. Cazului i se acordă o explicație atavică, întrucât familia Grosatto din generație în generație a furnizat muzicanți apreciați.

Un om atașat

— Dragă, mult aș dori un om care să se gândească mereu la mine și să-mi trimeată scrisori în fiecare zi.

— Foarte simplu, amice ; fă-ți la un croitor un costum pe credit...

Diferite știri

— *Scriitoarea franceză* Colette, care a întreprins un nou turneu în diferite țări, va veni și în România. In causeria pe care o ține, Colette își descrie viața,

— *„O femeie dintre o mie“* este titlul unui nou film-operetă cu Martha Eggerth și Hermann Thimig.

Rima zilei

La o întrunire feministă s'a discutat despre pacifism.

Folosul le-ar fi fost mai mare,
Dac'ar desbate—o spun toți—
Nu liniștea între popoare,
Ci pacifismul cu-ai lor soți !

*

Unui „logodnic“ arestat.

Consolează-te, amice,
Cu arest fii mulțumit,
Căci era mai grea pedeapsa,
De te-ai fi căsătorit !...

Voledi

Clipe vesele

— Ai auzit de cazul din Ardeal cu moartea aparentă ? Cred că e îngrozitor să fii îngropat de viu.

— Dar nici mort îngropat nu e glumă...

*

— Mi-e foarte greu să ajung la o femeie.

— Cum asta ?

— Nevastă-mea e extrem de atentă...

25 băeți sechestrați
Un scandal monstru în societatea Budapestei

In societatea Budapestei a provocat mare senzație o afacere de perversiune sexuală.

In urma unui denunț, poliția a făcut o descindere în casa unui comerciant, unde au fost găsiți 25 băeți între 14 și 17 ani. Aceștia au fost dați ca dispăruți de către părinții lor.

Băeții au declarat că s'au văzut ademeniți prin femei frumoase în locuința negustorului. Acolo au fost închiși în odăi și siliți să se dea la orgii oribile. Ziua, tratamentul era destul de bun : aveau mâncare din belșug, cărți, distracții. Nopțile însă era chinuitoare, când veniau rînd pe rînd femei și bărbați suspecți.

Cazul a provocat un scandal enorm la Budapesta, care se va traduce într'unul din cele mai senzaționale procese.

PĂRERI PERSONALE

FEMEIA-PROFESOARA

de ALEX. LAWRENCE
profesor

In Statele-Unite mai toți profesorii de liceu sunt femei, din cauză că bărbații preferă să intre în profesiuni mai lucrative.

Numai în orașele importante unde se plătesc lefuri mari, vei găsi bărbați care au acceptat să devie profesori de licee. Rezultatul e că autoritățile pedagogice din acea țară recunosc că nu-i posibil pentru America să aibă tot ce-i dezirabil pentru o bună școală, atâta timp cât femeile ocupă mai toate posturile în învățământul secundar.

Unul din motivele care face ca femeia să fie mai puțin dezirabilă pentru un bun învățământ, e faptul că majoritatea din ele după ce abea au obținut puțină practică, se mărită, se lasă de profesorat (foarte bine fac) și sunt înlocuite de o altă serie de tinere femei. Așa dar, lucrul bun care se poate spune de profesoara americană este că, atunci când se mărită, mai totdeauna se retrage din învățământ.

Și băgați de seamă, nici una nu-ți vorbește de „drepturi câștigate“. Bine înțeles, acolo nici bărbații nu au această pretenție să ceară statului să-i suporte toată viața lor. Americanul nu știe ce e slujbă definitivă.

Am dat mai sus unul din motivele care pledează contra învățăturei predată de femei ; dar s'ar putea găsi mai multe. Cum mi-am făcut școala în țări Anglo-saxone, am avut prilejul să fi avut profesori cu fuste care, când erau tinere și frumoase, dădeau mult de lucru inimei mele în tot timpul clasei. Din vechile amintiri reținu următoarele constatări asupra doamnelor profesoare :

1) Femeia profesoară e mai degrabă cicălitoare decât privighetoare, în majoritatea cazurilor.

2) Am văzut profesoare foarte abile și profesori foarte slabi. Dar dacă ai lua pe de o parte 100 de femei și pe de alta 100 de bărbați, vei găsi cu siguranță un mult mai mare procent de profesoare care și-au greșit cariera.

Nu vreau să spun că bărbatul e superior femeii. *Bărbatul și femeia sunt de aceiaș valoare ;* dar valoarea feminină e de altă natură. Un cal arăbesc e excelent pentru cavalerie, dar slab pentru artilerie unde rasa normandeză e preferată. Calul arăbesc care a cerut să fie angajat în artilerie și colonelul care i-a dat slujba au avut o proastă idee, deși acelaș cal ar fi fost excelent pentru altă chemare.

Femeia n-a fost făcută să fie profesoară, advocat, etc. Locul femeii e casa. Și Esop acum vre'o 2000 de ani a exprimat aceiaș părere.

Răul prezenței femeilor în școală nu constă primordial din faptul că nu ar fi egal de abile ca bărbații ; căci la urma urmei nu depinde numai de profesor ceia ce învață un elev, ci foarte mult de silința proprie și de sistemul de învățământ subt care a fost pus. Adevăratul mare dezastru ce-l aduce femeia vârâtă la stăpân într'un liceu, etc. consistă din problema socială și economică ce se ivește. Din punct de vedere social, toți vor recunoaște că cea mai sacră instituție a omenirii, mai ales pentru femei, e *casa, căsnicia.* Această instituție a decăzut grozav ; nu din cauză că prezenta generație e făcută dintr'un aluat inferior, dar din pricină că trăim subt un alt sistem politic și social.

Femeia de odinioară rămânea în casă până în ziua când se mărita și părinții aveau grijă s-o mărite înainte ca ea să devie cicălitoare. Astăzi auzi chiar părinți avuți spunând : — „Este bine să dai fiicei o diplomă, căci nu se știe ce se va întâmpla (se gândesc probabil la divorțuri). Cu această filozofie se aranjează atât de frumos încât mai totdeauna se și întâmplă câte ceva.

Căci a amesteca bărbați și femei fără nici o limită, e cum ai pune pulbere și chibrit împreună. E lucru ușor pentru o maică într'o mănăstire să ducă o viață de abnegație ; dar e greu foarte greu, pentru o artistă să facă la fel.

Și care e deosebirea între o artistă și femea ce se prepară pentru o funcție ? Foarte puțină : amândouă sunt expuse și mereu între bărbați. Cea mai sfioasă fată, în astfel de condițiuni, ajunge dese ori foarte departe, din toate punctele de vedere ; căci numai primul pas e greu de făcut.

Dacă femeile ar lucra în întreprinderi particulare, nu ar aduce aici o daună economică, întrucât rezultatul muncii lor ar fi fost cumpărat de bună voie și deci lefurile lor nu ar fi provenit din impozite abuzive, încasate cu forța.

Știm foarte bine că instituțiile și funcțiile publice sunt în mare parte create numai pentru a satisface elementele cu influență politică. Dacă întregul învățământ neobligatoriu, ar fi fost în mâinile particularilor, cu siguranță că numărul școlilor ar fi fost mult mai mic decât în prezent.

La acest adevăr (nu teorie)

(Continuarea în pagina II-a)

Gura și dinții îi conservați dacă PEBECO întrebuințați

Parchete de stejar

neîntrecute în execuție și frumusețe garantat uscate **cu prețuri foarte eftine**

s'au pus în vânzare la

Fabrica de cherestea S. Weissmann

Șos. Moara de foc 22—26. Tel. 229 și 272

Comenzile se pot face și în Str. Căpitan Păun No. 16 unde se pot vedea și modele diferite.

S'a pus în vânzare

ADEVARATUL COCS de SILEZIA

pentru sobe și calorifere

cu preț convenabil la

FERRUM S. A. str. I. C. Brătianu 136-138

Depurativul „Salparil"

Este cel mai bun depurativ al sângelui stricat.

Esență vegetală compusă din sucurile unor plante depurative și stimulante. Se întrebuințează cu mare succes în bolile cunoscute sub numele de: **gută; reumatism cronic; boli de piele, eczeme, furonculi, mâncărimea și erupțiunea pielei;** la copii **scrofuloși, debili, limfatici** etc. și în radere purificare a sângelui. Flaconul este însoțit de prospect

Depozit General Farmacia Curței Regale

Frații Dr. Konya succesor Dr. E. Grozea Iași.

Unde nu se află, se trimite cu mandat prin poștă.

DOCTOR

MIHAIL DEREVICI

MEDIC PRIMAR

Boalele sistemului nervos și ale glandelor cu secreție internă

Tratamentul sifilisului nervos

Cons. 4—8 p. m.

Casele Farmaciei Dr. Căpățină (str. Elisabeta 2)

DOCTOR

I. M. Silberstein

dela Facultatea de Medicină din Napoli

Tratează bolile Genito-Urinare (Venerice) de Rinichi și Interne

Zilnic dela 10—12 a. m. și 3—7 d. a. în str. Lăpușneanu 28 intrarea prin str. Banu No. 1

DOCTOR

M. MATASARU

Specializat la Paris—fost asistent de spital la Paris

Boli Interne: INIMA, PLĂMÂNI

și tratamentul tuberculozei pulmonare cu Pneumatorax artificial

Str. Mărzescu 16 (parter)

Cons. 9—10 a. m. și 3—6 p.m.

DOCTORUL

Ovidiu Cordescu

consultă zilnic pentru boli de

Nas, gât și urechi

dela 4—7 p. m.

în str. Mârzescu No. 16

Doctor M. HELD

BOLI INTERNE

Genito-Urinare, Sifilis, Diatermie, Raze Ultra Violete. Tratamentul varicelor prin injecțiuni sclerozante (Sicard).

Reducere pentru funcționari și muncitori

Consultații și tratamente

8—11 a. m., 2—5 și 7—8 p. m.

str. Anastasie Panu 22 etaj

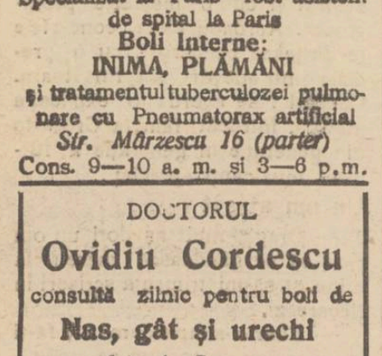

CU 1 TABLETĂ

Noval

ÎNLĂTURĂ IMEDIAT

DURERI DE CAP, DE DINȚI MIGRENE, NEVRALGII MENSTRUAȚII DUREROASE etc.

Cereți la farmacii cutii originale

INFORMAȚIUNI

x † **Al. Brandea** — Veneratul profesor ieșan Alexandru Brandea a încetat din viață. Dascăl distins, a activat intens pe tărîmul cultural. A condus cu multă inimă Societatea pentru învățatura poporului, răspîndind astfel cîte o rază intelectuală acolo unde era întuneric și ignoranță.

Moartea lui Al. Brandea provoacă un regret cu atît mai profund, cu cît tot mai restrînse devin cadrele generoșilor idealiști.

x D. dr. Mircea Teclu, medic veterinar, a fost mutat dela circ. Rășcani (Bălți) la abatorul municipiului Iași.

x **O sinucidere impresionantă** s'a înregistrat ieri în gara de Nord din București. O femeie, în etate de 30 ani, s'a aruncat în fața trenului Orient-express. Mecanicul a observat gestul și a frânat repede. Totuș sinucigașa s'a ales cu grave răni la cap și cu piciorul stâng retezat.

Neferita femeie poartă numele Valeria Sigilia, după cum s'a constatat dintr'un carnet eliberat de „societatea orfanelor din războiu" secția Iași. Cauza actului disperat nu se cunoaște.

x Din New-York se anunță că marele industriaș Henry Ford a fost supus unei operațiuni de hernie. Intervenția chirurgicală a reușit perfect.

PRIMARIA MUNICIPIULUI IAȘI

PUBLICAȚIUNE

No. 520 din 11 Nov. 1932

Se aduce la cunoștința celor, interesați că în ziua de 5 Decembrie a. c. ora 11 dimineața se va ține în localul acestei Primării situată în Iași str. Alexandri No. 14 licitație publică pentru vânzarea unui teren în suprafață de 272.50 m.p. în str. Podoleanu colț cu stradela Moara de Vânt lângă proprietatea d-lui V. Vasiliu

Licitația se va ține în conformitate cu art. 88—110 inclusiv din legea Contabilității Publice, regulamentul Oficiului Central de Licitații și normele publicate în Monitorul Oficial No. 127 din 4 Iunie 1931, și va începe de la 80 lei m. p.

Toate persoanele care vor lua parte la licitație vor depune pe lângă ofertă și o garanție de 5 la sută din valoarea terenului iar oferta se va face numai în conformitate cu caetul de sarcini care poate fi văzut în orice zi de lucru dela 8—12 în localul acestei Primării.

p. Primar, Traian Jelea

DOCTORUL

R. DAMSKER

str. Ghica-Vodă No. 44-46

consultă zilnic

MEDICINA INTERNA SIFILIS și GENITO-URINARE

Diathermie și băi de lumină

între orele 8-11 a. m. și 3-7 p. m.

x Bătăturile le înmuiați sigur cu „Coricol".

Depozit: Farmacia Polak, str. Ștefan cel Mare.

România

Corpul Portăreilor Tribunalului Iași

Publicațiune No. 574

Anul 1932 luna Noemb. 24

Se publică spre cunoștința generală că conform adresei Judec. Ocol II Mixt Iași No. 30843/932 se va vinde prin licitație publică în ziua 3 Decembrie 1932 ora 15 p. m. averea mobilă sechestrată cu Procesul-Verbal No. 2862 | 1932, de la Grigore Baltag din Iași la pretenția Osias Segal averea compusă din 2 mașini de cusut Zingher biurou literele Y No. 2020623 și 432983, 2 șifoniere lemn furnerat culoare sable, una cu câte două uși și un sertar, iar una cu oglindă, una pendulă mare pe postament cu greutăți, una toaletă cu oglindă ovală din lemn furnerat, una canapea și opt fotoluri cu pluș grena, un gramafon cu pâlnie, un bufet compus din 2 părți.

Vânzarea se va face în Piața Halei din Iași, pe bani gata și în asistența comisarului respectiv.

Șef Portărel, V. Pamfil

Secretar, D. Stancov

Pentru excursiile la

Paris și Viena

Inscrierile trebuesc făcute la d-nul C. VLAD la ziarul „OPINIA", întrucât scoaterea pașapoartelor necesită timp.

Citiți pe

FRATTINI

Scriitorul italian de mare talent, un Pitigrilli de aceiași scăpărătoare inteligență, tradus în românește

AMANTĂ LA 1000 KILOMETRI

este o irezistibilă șarjă a vieții micei burghezii, redate în torențiale aspecte comice și echilibrate de o gingașă dragoste modernă între doi tineri simpatici și sensitivi. Se găsește de vânzare la S. Peretz str. Unirei 9 și la toate chioșcurile de ziare.

MULȚUMIRE

Prea stimați Domni!

Nu pot să vă mulțumesc îndeajuns că prin întrebuințarea regulată a Togal-ului am scăpat cu desăvârșire de reumatismul meu cronic. Este neprețuit avantajul Tabletelor Togal față de celelalte preparate similare, fiindcă n'are nici o influență neplăcută asupra stomacului.

Tg. Mureș, 4 Dec. 1931. I. SZANTO

Radio

ultimele creațiuni în aparate, materiale și lămpi, cu prețuri reduse s'au pus în vânzare la

Frații Hirschensohn

str. Ștefan cel Mare 2

A apărut în colecția Rosidor

Domnul Negoiță

de *Tudor Theodorescu-Branișteanu*

Roman de mare senzație.

Se găsește de vânzare la S. PERETZ str. Unirei 9 și la toate chioșcurile de ziare.

Cereți la toate depozitele și stațiunile Societății

DISTRIBUȚIA de PETROL

din toată țara

BENZINA DISTRIBUȚIA

pentru automobile

BENZINA DISTRIBUȚIA

pentru curățat pete și parchete

O S I N

uleiu special pentru

Automobile

Motoare

Tractoare

Mașini

Agenți înscenează contrabande

pentru a încasa premiul de descoperire

„Curentul" află următorul caz interesant:

Parchetul din Orhei a făcut o descoperire surprinzătoare. E vorba de inscenarea unei contrabande cu tutun.

Se știe că acum câtva timp, agenții controlori N. Ștefanschi, Macar Discu și Gh. Melic au înștiințat că'n casa marelui cultivator Cogan au găsit o mașină clandestină și patru saci cu tutun.

Cogan a fost amendat cu 15.000 lei, jumătate din această sumă revenind agenților, conform regulamentului, ca premiu de descoperire.

Or acum parchetul de Orhei a stabilit că-i vorba de o inscenare. Agenții au adus și ascuns în casa cultivatorului mașina și sacii cu tutun, pentru a încasa premiul de 75.000 lei. Și se bănuește că acest caz nu este unicul.

Deasemenea se crede că ar fi amestecați mai mulți funcționari de la regia C. A. M.

Zeci de țărani au fost amendați pe nedrept cu sume mari și mulți din ei au fost condamnați chiar la închisoare.

Cor.

Averea unui delapidator

vândută cu toba

Acum câteva luni s'a sinucis în gara Nicolina, aruncându-se în fața trenului, șeful gării Căiuți (Bacău), anume N. culescu.

S'a stabilit ulterior că el este autorul unor fraude, păgubind C. F. R.-ul cu circa 590.000 lei iar poșta cu 40,000 lei.

Spre a se despăgubi, Cefereul și poșta, au pus sechestru pe averea defunctului, scoțând lucrurile casnice în vânzare.

Eri a avut loc în târgul Căiuți vânzarea întregii averi mobile.

Au luat parte, d. av. Marinescu pentru căile ferate și d. controlor Bușilă din partea P. T. T.-ului.

La operația vânzării cu toba a privit aproape toată populația târgului.

Mobilele, covoarele, vitele, etc. au fost achiziționate de săteni, realizându-se suma de 85.000 lei.

Pentru evitarea fraudelor cu rachiul

Sticle speciale pentru spirt

La ministerul de finanțe s'au primit denunțuri că în țară se fabrică rachiu în mod clandestin, care se vinde sârciumarilor.

In felul acesta, statul e tefrustat de importante sume de bani.

Asemenea fabrici se pare că ar exista, numeroase, și în județul Iași. Autoritățile chiar când le descoperă, nu le pot închide, deoarece legea permite fabricarea rachiului pentru nevoile casnice.

S'a constatat însă că la multe cârciume din Iași, se găsește rachiu care nu este provenit dela oficiul monopolului.

Spre a se evita frauda, ministerul finanțelor a dispus să nu fie pus în vânzare rachiu de cât în sticle speciale, înfundate.

In acest scop s'au trimis la Iași vreo 20.000 asemenea sticle.

Spectacolele zilei

Unde mergem astăzi?..

28 Noembrie

Teatrul Național.— Ralach.

Teatrul Cinema Trianon. — *„Vicleanul blond"* cu Marlene Dietrich și Herbert Marshall, regia: Joseph von Sternberg; *„Fata pădurarului"* cu Rene Ensingeu, Paul Richter, Oskar Karweiss și Tibor Halmary; Jurnal sonor *Paramount*.

Cinema Sidoli. — *„Legea haremului"* cu Jose Moyca; *„Suntaj"* cu Joan Bennet și Mirna Loy. In pauze: Duo Wolks (acrobați)

Teatrul Phönix — *„Triumful veseliei"*, revistă prezentată de trupa Pzone-Kanner.

Cinema Ghelter. — Relache.

La Luther local de petrecere de primul rang, renovat în stil occidental înzestrat cu un bar modern în sala de sus. De la ora 10 seara dans, în ambele săli, în ritmul unei excelente orchestre jaz.

Arestarea unui comerciant

pentru porniri perverse

La Oradea a fost arestat comerciantul de coloniale Nicolae Reissner din str. Odobescu. Acesta este acuzat de familiile vecine, că ademenia copiii cu bonboane și parale, dedându-se apoi la acte de perversiune. Astfel ar fi făcut 15 victime, băeți și fetițe între 8 și 12 ani.

Copiii au confirmat faptul, adogând că cei care nu se supuneau, erau amenințați cu denunț la poliție că au furat bonboane. Comerciantul Reissner a fost arestat. El neagă însă isprăvile sadice ce i se pun în sarcină.

Cercetările continuă, pentru a se lămuri acest caz, care a provocat mare senzație la Oradea.

INFORMAȚIUNI

x **Tragedia unui copil.**— La cimitirul Sf. Vasile din localitatu s'a procedat ieri la deshumarea cadavrului copilului Miluță Rădăneanu, pentru a i se face autopsia. Mama pruncului este servitoarea Ana Rădăneanu, în etate de 17 ani, din str. Nicolinei.

Fiind părăsită de tatăl copilului femeia a depus pruncul în pragul casei concubinului. Mama acestuia însă l-a aruncat în stradă.

Copilul, găsit de un sergent, a fost dus la Maternitate. Dar stând pe frig, pruncul a căpătat o pneumonie și a încetat din viață.

Instrucția cazului continuă.

x A fost reclamat parcetului pentru exercoherie locuitorul Strul Cahane din str. Aron Vodă No. 19 de d. Toivi Zilbaerman din str. Brudea No. 46.

x *Pe șoseaua Giurgiu-București*, un automobil a fost surprins de tren, la o trecere de nivel. Au fost grav răniți M. Șerbănescu consilier comunal din Giurgiu, și proprietarul Al. Simion.

x Banca populară „Albina" din localitate a scos în vânzare 13 imobile ale debitorilor ei.

Deasemenea și prima societate de economie a mai scos în vânzare silită imobilele Baltinori, Hoanu, Bosinceanu și Meleghi.

x Imobilele din București Calea Dorobanților și Logofăt Nestor, proprietatea d-lui Martin Lobel au fost scoase în vânzare la Tribunalul comercial ieșan.

x In spitalul „Izolarea" a fost internat ieri sub pază vestitul Gh. Crivoi din Miroslava, condamnat la 20 ani muncă silnică, pentru că și-a ucis soția și servitorii.

Crivoi a contractat în închisoare pustula malignă. Cum această boală este contegioasă, s'a decis dezinfectarea închisorii.

Erupțiile

Este surprinzătoare repeziciunea cu care pomada Cadum oprește și vindecă iritațiile pielei. Puțin importă mijloacele întrebuințate anterior, fără succes, și nu trebue să vă descurajați din această cauză, fiindcă pomada Cadum nu se poate asemăna cu nici un alt leac. Ea face să înceteze imediat mâncărimile și începe să vindece de la prima sa întrebuințare. Maladiile cele mai rebele ale pielei, furunculii, ulcerele, erupțiile, eczema, urticaria, pecingenea, semnele înțepăturilor, hemoroizii precum și tăeturile, etc. sunt imediat ușurate de Pomada Cadum.

Subt roțile trenului

un individ se alege numai cu sumanul rupt

In stația Vasile Lupu s'a petrecut o întâmplare curioasă în următoarele împrejurări:

Individul Gh. Cioman dintr'o comună din apropierea stației Vasile Lupu, fiind turmentat și vrând să traverseze liniile ferate s'a împiedicat și a căzut pe șine.

In acel moment sosia spre stație rapidul No. 7, pe linia pe care se se afla invălidul. Mecanicul observând faptul, a reușit să oprească trenul.

Totuși primele roți au trecut prin dreptul omului. Se credea că nefericitul a fost mutilat. Dar spre surpriza tuturor, invalidul Cioman era în viață, perfect sănătos. Roțile trenului i-au prins numai sumanul. Cu un cuțit a fost tăiată bucata de suman și Cioman a fost scos de sub mașină.

Sp.

PĂRERI PERSONALE

FEMEIA-PROFESOARA

(Continuarea din pagina I-a)

domnișoara profesoară ar putea să-mi pue întrebarea:

— „Dar eu cum vrei să trăesc? Tata îmi spune: eu nu vreau să te suport, ca în timpurile vechi. Du-te să te hrănească statul, banul public. Fratele și unchiul meu îmi spun la fel. Pe de altă parte, nimenea nu m-a cerut de nevastă. Bărbații vreau zestre și eu n-am".

Are dreptate domnișoara. Dar de ce tata ia această atitudine, chiar când are bani? Din cauză că a devenit o atitudine comună de când statul a început să împartă sinecuri și femeilor. Și dacă tata n'are bani, decât nu are? Din cauză că salarul e mic, taxele mari, viața scumpă. De ce există această situație? Din pricină că sunt prea multe funcții..

Toate nevestele și fiicele clasei mijlocii, ba și ale miniștrilor, sunt profesoare și funcționărașe. Decât nu se găsește un tânăr să-i procăsătorie? Din cauză că tânărul nu câștigă în deajuns ca să se întreție el însuși. Și numai un zevzec și un amorezat lulea e capabil să comită prostia.

Inainte de războiu un profesor de liceu fără gradație câștiga peste 350 lei lunar. Cu această sumă, omul căsătorit putea cu ușurință să ducă o viață de clasă mijlocie. Aceiași poziție, astăzi nu-i aduce în deajuns *nici măcar pentru un modest trai ca om necăsătorit.*

Omul din clasa mijlocie, (din care clasă ar trebui să facă parte profesorul secundar) se va găsi amărât în ziua când se va vedea însurat; afară de cazul când are avere personală, sau e unul din cei favorizați.

Ce profit are astăzi profesorul însurat cu o profesoară? Salarul lui și al nevestei sale nu-i aduc decât o fracțiune din ce-ar fi câștigat el singur înainte de războiu, luând în considerare indexul mărfurilor. In loc ca un astfel de profesor să se revolte contra desființării slujbelor ocupate de femei măritate, nu ar fi mai bine să facă propagandă pentru închiderea multor școli și a altor instituții, și simultan cu suprimările ce vor urma, să se sporească salariile profesorilor și altor slujbași, la ceia ce era înainte de războiu?

Această reformă ar aduce nemulțumire pentru un număr de oameni. Dar în prezent oare nu sunt mai multe amărăciuni? Dacă nu se va pune o stavilă abuzului în ce privește inflația de profesoare și funcționare, putem să ne așteptăm ca salariul unui profesor să ajungă la o mie de lei lunar și plătiți numai ocazional, cu schimbarea guvernelor... Alegeți.

Personal sunt convins că, în ceste timpuri când prin microbul pseudodemocratic se creiază așa ușor posturi și instituții noi, e absolută nevoe să se introducă în constituțiile țărilor următo rea clauză: „Nici o femee, subt nici un motiv, nu poate în viitor să obție o funcție de stat".

Sunt tinere care nu au pe nimenea în lume; dar aceste sunt cazuri mai rare și astfel de persoane vor cauta să se plaseze la particulari. Deasemenea, sânt slujbe absolut necesare aparatului de stat și care ar fi putut fi îndeplinite tot așa de bine de femei, ba chiar ele ar fi mai potrivite. Dar odată ce vei face excepție pentru unele, toate vor vrea să aibă slujbe la stat. Și astfel revenim la debandada actuală. Guvernanții trebue să ieie în considerație firea omenească și să legifereze pentru binele întregului popor, și nu pentru cazuri specifice.

Alexandru Lawrence

O lege pentru pensionarea tuturor cetățenilor!

...ca în republica lui conu Leonida

Dl. D. R. Ioanițescu ministrul muncii studiază un interesant proect de lege, în care e vorba de posibilitatea ca toți locuitorii țării să poată avea o pensie care să le asigure bătrânețele.

S'a observat că foarte mulți negustori, liber profesioniști, meseriași și funcționari particulari, rămân pe drumuri la bătrânețe, când nu mai pot munci.

Vremurile sunt de așa natură, că nimeni nu mai poate strânge economii pentru vremea când din cauza slăbiciunii fizice, nu vor mai putea munci.

S'au văzut sute de cazuri când oameni cu situație bună, în urma unui accident, se văd ajunși în postura de cerșetori.

Majoritatea cazurilor le întâlnim printre funcționarii particulari. Imediat ce îmbătrânesc, devin inutili și sunt licențiați din slujbă.

Pentru a pune capăt acestei situații, se va înființa o casă de pensiuni a contribuabililor.

Toți cetățenii impozabili vor plăti de la 1 până la 2 la sută din venitul global. Fondul acestei case de pensiuni va fi administrat în mod autonom.

Chestiunea se află în studiu și probabil că va deveni realitate încă în actuala sesiune a parlamentului.

Și astfel, d. D. R. Ioanițescu e pe cale să realizeze... planul lui conu Leonida, ca toți cetățenii să aibă pensie dela Stat.

O revistă bucureșteană la teatrul „Phönix"

După cum am anunțat, ansamblul bucureștean de revistă de la „Colos" și „Majestic" dă astăzi Luni 28 și mâne Marți 29 cr. două reprezentații la teatrul „Phönix.

Trupa este condusă de cunoscuții actori *Pizone Kaner,* din ea făcând

D. Pizone

parte în afară de excelenta diseuză pariziană *Kay Witte* și vedetele genului: Mica Marinescu, Rozina Wiqueliu, precum și d-nii Trestianu, Petrescu-Muscă, etc.

In plus, numărul de music-hall „Sulikow", număr excentric.

Primul spectacol astă seară cu revista „*Triumful veseliei*" în 24 tablouri.

Prețuri populare.

Pâine integrală numai de 800 grame

Abea a luat ființă regimul pâinii integrale și brutarii au și început să facă fraude.

Astfel d. chestor Pavlescu făcând o inspecție în cartierul Socola, a găsit la brutarul Dumitru Roco pâine integrală în greutate numai de 800 grame și cu timbru numai de 50 bani.

Deasemenea și d. controlor Filipescu a confiscat o cantitate de pâine de la un pitar din str. Cucu, pentrucă nu era timbrată legal.

INTRUNIREA CROITORILOR

REVENDICĂRILE EXPUSE DE PATRONI

La „Palatul muncii", sindicatul croitorilor patroni a ținut ieri o întrunire, la care au participat și d-nii Ciurea, inspectorul muncii, Arsenie, președintele corporației, av. Alfons Herovanu etc.

A prezidat d. N. Marcovici, care a protestat împotriva magazinelor locale, care sunt înzestrate cu ateliere de croitorie, fără să aibă meșteri brevetați. Cere să se ia măsuri în această direcție.

Deasemenea cere ca execuțiile în curs pentru datoriile breslașilor către corporație să fie suspendate; pentru restanțe să se acorde un moratoriu pe 3 ani și o păsuire pentru datoriile la stat și comună.

D-nii: M. Grinberg, Șternbaum, Zilberștein, Pincovici și Harabagiu, au susținut revendicările de mai sus.

D. Alfons Herovanu recunoaște necesitatea păsuirii datoriilor și asigură pe meseriași de tot sprijinul său.

Dl. Arsenie spune că ministrul muncii cunoaște durerile meseriașilor croitori și că va modifica art. 10 din legea muncii.

Crede că vânzările silite se vor suspenda pe tot timpul iernii.

Dl. Fl. Gugui cere unirea meseriașilor pentru că numai astfel vor putea realiza revendicările.

Au mai vorbit d-nii: Renner, Marcovici și Grünberg, după care s'a cetit o moțiune care va fi trimisă la București.

La închiderea întrunirii, d-l Alfons Herovanu a fost proclamat membru al soc. „Unirea Frățească" a patronilor croitori.

p. gr.

INFORMAȚIUNI

x *Agresiune.* — Femeia Zoița Podoleanu și copila ei Ileana Podoleanu din comuna Comarna s'au prezintat parchetului, cerând să fie examinate de medicul legist. Ambele prezintă răni grave pe corp. Reclamantele susțin că Ion Alecu Amarandei din acea comună le-a lovit cu cuțitul, în urma unei certe.

S'a dispus arestarea agresorului.

x In capitala Bulgariei s'a ținut ieri o întrunire de protest contra tratatului de pace dela Neuilly

x Agenții polițienești au arestat azi dimineață o lucrătoare de la fabrica „Textila" dela Copou.

Ea a fost surprinsă pe când lipea manifeste comuniste pe zidul fabricii.

x Parchetul de Fălciu cercetează reclamațiile introduse la parchetul general de d. Iosif Neuman din Huși contra comunității israelite din acel oraș.

x D-nii Goga și Petrovici au trecut aseară prin Iași, venind din Chișinău, unde a avut loc congresul regional al partidului național-agrar.

D-nii Goga și Petrovici, însoțiți de d. Axinte, au plecat aseară la București.

x Sâmbătă 10 Decembrie, va avea loc în saloanele Cercului militar, *balul Profilaxiei.* Cum e primul bal al stagiunei și cum cunoaștem destoinicia comitetului organizator, nu ne îndoim că tot Iașul doritor de a petrece câteva ceasuri plăcute, își va da întâlnire în acea seară.

x *Asociațiile funcționărești* din localitate sunt convocate la consfătuire comună în vederea „Camerelor de Muncă ce va avea loc la sediul Asociației funcționarilor de Bancă Marți ora 8 seara.

x HRAM — Miercuri 30 Noembrie, își sărbătorește hramul biserica Sf. Andrei din localitate.

Serviciul religios la lite — Marți după amiază și al Sf. Liturghii — Miercuri dimineața, — va fi oficiat de un sobor de preoți. Ca diacon va oficia Gr. Pantiru. Răspunsurile și concertul vor fi cântate de către corul bisericei.

La slujba de Miercuri dimineață, d. profesor Gh. Ghibănescu, adânc cunoscător al trecutului bisericilor, va face un interesant istoric al bisericei Sf. Andrei, de la începuturile ei până azi.

x Dela averescani.— Conducătorii o ganizației averescane din localitate au hotărât în ședința de Sâmbătă seara ținută la Clubul central din str. Lăpușneanu, reînceperea activității Cercului de studii.

Se vor organiza conferințe săptămânale care vor fi ținute de fruntașii organizației. Vor vorbi pe rând d-nii C. Meissner, P. Pogonat, N. Petrea, C. Căpriță, E. Constandaki, Marcel Câmpeanu și alții.

Prima conferință va fi ținută Sâmbătă la 3 Decembrie ora 7 seara în salonul clubului din str. Lăpușneanu de d. Const. Căpriță.

Cuvântul introductiv va fi rostit de d. P. Pogonat.

Intrarea liberă.

x Dela comunitatea israelită. —Eri s'a întrunit comitetul electoral prezidat de d. avocat Carol Diamand și constatându se că nu există nici o contestație și că formele legale au fost îndeplinite, a proclamat aleasă unica listă prezentată pentru comunitatea israelită.

Instalarea noului epitropii va avea loc la 4 Decembrie în sala sfatului negustoresc când vechea conducere își va lua rămas bun prin d. Ilie Mendelsohn, care va face o dare de seamă asupra activității desfășurate în 4 ani de zile. Va răspunde d. av. H. Gherner.

O gustare colegială va încheia solemnitatea. D.

x Laboratorul de Analize chimice și Microscopice Dr. Rătianu autorizat de Ministerul Sănătății Publice, execută analize complecte de urini, spute, secrețiuni etc. precum și or ce analize ce interesează Industria, Comerțul și Higiena alimentiară. Iași Cuza-Vodă

Joacă fatală cu hîrtii aprinse

O copilă moare carbonizată

Bacău 28 — Un caz impresionant s'a înregistrat în comuna Dărmănești.

Soții Modeanu au plecat la oraș și au lăsat singură acasă pe fiica lor, Ileana, în etate de 6 ani.

Fetița s'a așezat la gura sobei și s'a jucat, aprinzând cocoloașe de hârtie. O bucată de hârtie aprinsă i-a căzut pe rochie, care a luat foc. Și beata fetiță a murit carbonizată.

Jalea părinților e nedescris.

Un grav accident de muncă s'a întâmplat la fabrica de tricotaje Taubor, din strada Precista (Bacău).

Pe când fata Anița Schreiber lucra la secția de mașini, o curea de transmisiune i-a prins capul. Nenorocita, complect desfigurată, a fost transportată la spitalul Ana și Pavel Cristea.

Starea lucrătoarei este gravă.

Edy

INFORMAȚIUNI

x Consiliul de higienă al județului a respins cererea d-nei Maria Cerchez, de a instala o moară țărănească într'un local din satul Păcureț la marginea Iașului. După raportul medicului de circomscripție, localul n'ar corespunde cerințelor sanitare.

x Epitropia Sf. Spiridon a cerut serviciului sanitar județean să înființeze un abator la Popricani. Aceasta, spre a obține pentru bolnavi o carne bună și ieftină.

Cererea a venit în dezbaterea consiliului de higienă al județului.

După avizul d-lor medici veterinari, cererea a fost însă respinsă, cu toate că d-na dr. Vrânceanu a arătat că sunt și în alte părți abatoare particulare.

x Legiunea de jandarmi a fost informată că copilul Mihai Gâlcă din com. Andrieșeni, a dispărut de la casa părinților săi.

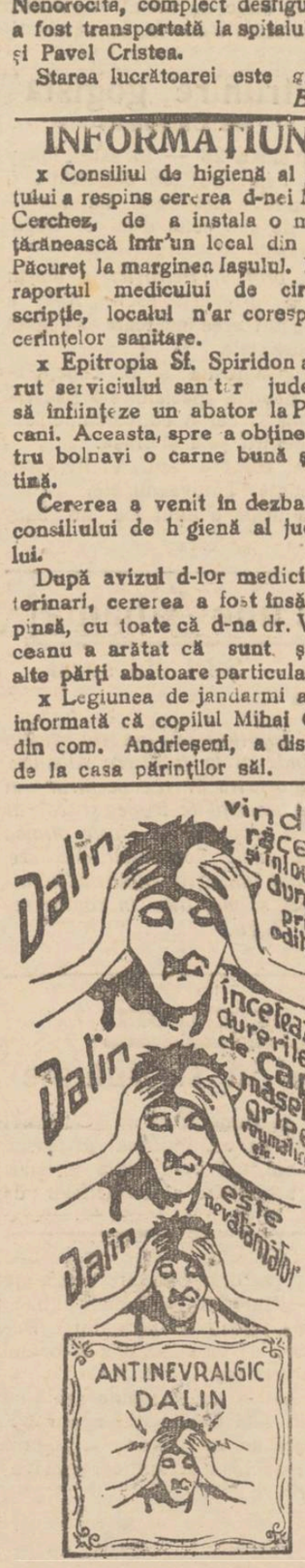

Teatrul Phoenix

Astă-seară Luni 28 Noembrie la orele 9 jum. seara fix.

Biletele poartă No. 1

Primul spectacol dat de Compania de Reviste a Capitalei

PIZONE-KANNER

în frunte cu diseuza franceză

Kay Wytte — Rozina Viquelin

Mica Marinescu, Testean Muscă etc. etc. cu marele succes al Capitalei

Triumful Veseliei

Super-Revista în 20 tablouri de Nicon-Nican - Bodin. Costume și decoruri proprii, orchestra 24 persoane pr cum și

DUO SULIKOV-Balet extraordinar

formidabila creație a d-lui Testian Charlot—Charlie Chaplin.

JOLLY
JOLLY
JOLLY
JOLLY
JOLLY

DE INCHIRIAT două camere și bucătărie în imob. din Iași str. V. Conta 6 (apartamentul fost ocupat de P. Neculau), liber acum. Informațiuni: avocat I. Serafimi str. Sf. Sava No. 15.

DE VÂNZARE din cauza plecării mobilă în bună stare. Adresa: Târgușorul Copou No. 78.

Vând eftin

1 filtru nou de vin, cu asbest. 1 Ebullioscop pentru gradat vinul cu instrucțiunile respective. Maior, E. CONSTANDACHI str. Palat 2 (Casele Daniel)

JOLLY

UN AVOCAT IEȘAN

VICTIMA UNUI FURT IN STAȚIA CHIȘINĂU

Un îndrăzneț furt a fost săvârșit în gara Chișinău naintea plecării trenului spre Iași.

Avocatul N. Ștefănescu din Iași, plecase la Chișinău pentru niște afaceri.

Terminând ceia ce avea de făcut, d-sa urma să părăsească Chișinăul cu trenul de 10.30 aeara.

Ducându-se la gară, a ocupat un loc într'un vagon de clasa II-a, așteptând plecarea trenului.

Bagajul și-l aranjase în plasă deasupra locului pe care-l ocupase.

In acelaș cupeu, luase loc și un domn, destul de bine îmbrăcat.

In momentul plecării trenului, avocatul ieșind din cupeu la geamul din culoar pentru o clipă, tovarășul de călătorie, luând din rețea o servietă a acestuia, în care se găseau bani și acte importante, a sărit din mersul trenului, dispărând.

Poliția a fost înconoștiințată telefonic, din prima stație.

x **Incercați DALIN** antinevralgic puternic și nevătămător. Dalin înseamnă alinare, liniște, odihnă, sănătate. **Dalin** e aprobat de ser, viciul sanitar superior. Dep. farmacia Dr. Beceanu.

PROCESUL

foștilor epitropi ai Spiridoniei

Sâmbătă 26 Noembrie c. înaintea Curții de apel s. I, a venit spre judecare acțiunea în contencios, intentată de d-nii profes. dr. Gr. Popa, profes. dr. I. Bălteanu și R. Suțu, foști epitropi ai spit. Sf. Spiridon, contra Ministerului Sănătății Publice, care i-a înlocuit împotriva legii.

Acesta a fost al treilea termen, la care Ministerul încă n'a depus actele cerute de Curte și din care pricină Curtea s'a văzut nevoită să amâe din nou procesul pentru ziua de 14 Ianuarie 1932, aplicând totodată și sancțiuni împotriva ministrului Sănăt. publice, în caz când după 25 de zile tot nu depune dosarul, adecă condamnându'l personal pe d. ministru Ioanițescu, la amenda de 500 lei pe zi, de fie-care fost epitrop.

A făcut profundă impresie faptul că și era în interesul Ministerului, să-și prezinte actele pe baza cărora și-a motivat înlocuirea foștilor epitropi, avocatul statului nu a prezentat nimic, pretextând o rătăcire a dosarului, pe drum.

Știri polițienești

TRAFIC NEPERMIS

cu legitimații militare — Un tânăr arestat

In urma unui denunț, a fost arestat un tânăr anume Veinștein originar din Soulenl. Asupra lui s'a găsit un bilet militar de voie și o legitimație falsă.

Inainte cu ani, Veinștein avea stare bună. Tatăl său era avocat cunoscut. Murindu-i părinții și irosindu-și averea, tânărul Veinștein a venit la Iași, unde a început să facă comerț ambulant.

Intr'o zi, — declară el — s'a întâlnit cu sergentul Stihi dela comenduire. Acesta s'a oferit să-i dea un bilet de voie, cu care să călătorească pe c. f. r. cu 75 la sută reducere. Veinștein a primit și pentru acest serviciu l-a dat sergentului 100 lei.

Au fost sezisate și autoritățile militare deoarece se bănuiește că fraudele în genul acesta, se făceau pe o scară intinsă.

Atac în stradă

Astă noapte, d-na Ungureanu din str. Uzinei No. 15 se întorcea spre casă. Pe când cobora str. Gându, a fost acostată de trei indivizi. Aceștia au tăbărât asupra ei și în timp ce unul îi astupa gura, ca să nu strige, ceilalți au desbrăcat-o de haine. Apoi hoții au dispărut.

Afișe comuniste

Astă noapte gardianul public din margina Sărăriei a zărit trei indivizi care lipeau afișe comuniste. Doi din ei anume Leivi Daici și Estera Camprinski au fost arestați. Al treilea a isbutit să dispară în curtea fabricei Textila.

Imediat a fost înștiințată poliția. Dl. chestor Pavlescu, însoțit de d-nii comisari Pop și Păun, au sosit la fața locului.

In urma cercetărilor făcute a fost arestat și al treilea anume E. Druk.

Excrocherie

Poliția cercetează un nou sistem de excrocherie. De câtva timp s'au pus în comerț un soi de bomboane imitate după monedele de douăzeci lei. Eri, la hală, câțiva escroci au înșelat numeroși sățeni, dându-le bomboane în loc de parale.

*

Furturi.— Câte un furt de obiecte casnice s'a comis la d-nii: Strul Avram și Itic Bercovici din str. Aurel Vlaicu; Cakiperini din str. Școalei de Arte No. 10 și Margareta Matieduc din str. Eternității No. 9 bis.

— A fost arestată prostituata Maria Lesnic fără domiciliu, acuzată că a furat un portmoneu cu banii d-lui Gaspar Samson din Botoșani.

— Poliția cercetează pe Zamfira Cuțu din str. Gospodarilor, suprinsă furând hainele lucrătorilor dela fabrica de tăiat păsări.

REP.

x *Sport cu scandal* —La Buenos-Ayres (Argentina), cu prilejul unui match de foot-ball, două echipe s'au luat la bătae. S'a amestecat și publicul, și sînt peste 100 persoane rănite.

ULTIMA ORĂ

Proprietarii ipotecaţi s'au baricadat

într'o sală din Bucureşti.— Şi declară greva foamei. --

O delegaţie la primul ministru

Bucureşti 28. — Ieri dimineaţă s'a deschis în sala „Transilvania" congresul organizaţiei „Frontul asanării urbane", cu delegaţi din toată ţara ai proprietarilor ipotecaţi.

A prezidat d. prof. Pavelescu-Dimo care a cerut restabilizarea leului la 2 centime şi aplicarea de măsuri radicale pentru normalizarea raporturilor sociale.

D. Firică, deputat, protestează contra faptului că nu s'a făcut asanarea urbană, atunci când s'a legiferat conversiunea agricolă.

D. prof. Em. Antonescu relevă promisiunile făcute de primul-ministru şi adresează un apel guvernului să treacă la fapte, pentru salvarea proprietăţii urbane.

Mai vorbesc numeroşi alţi congresişti, între care şi d. C. Foişor-Iaşi.

*

Se redactează o telegramă către Rege; şi se alege o delegaţie care să se prezinte imediat d-lui Maniu.

Intre timp, congresul continuă. Delegaţia se înapoiază şi anunţă că primul-ministru a fixat audienţa pentru Marţi dimineaţă.

Congresiştii protestează, arătând că data e prea depărtată. Se numeşte altă delegaţie care se duce la d. Maniu şi se înapoiază cu răspunsul că şeful guvernului va primi în audienţă astăzi, Luni dimineaţă.

*

Congresiştii se declară mobilizaţi în sala „Transilvania" şi se pun în greva foamei până când guvernul le va da un răspuns satisfăcător.

Discursurile continuă în cursul serii. Iau cuvântul şi femei care arată că li se vând casele şi că le mor de foame copilaşii.

*

In cădérea nopţii, un puternic detaşament de poliţie împresoară sala congresului.

Poliţiştii încearcă să evacueze sala; dar congresiştii închid uşele, blochează ferestrele şi se baricadează înlăuntru.

Din ordinul autorităţilor, la ora 12 noaptea se stinge lumina electrică. Congresiştii aprind lumânări, şi continuă discursurile. Enervaţi şi flămânzi, oamenii îşi povestesc necazurile.

*

Astăzi dimineaţă la ora 7, congresiştii încă se aflau baricadaţi în sală.

La ora 9, o delegaţie a pornit spre preşedenţia de consiliu, pentru a fi primită în audienţă de d. Maniu.

O EXPLICAŢIE POLONEZĂ

în chestia tratativelor ruso-române

Varşovia 28. — Ziarele anunţă că mâne se va ratifica pactul de neagresiune polono rus. Cu acest prilej, presa îşi exprimă regretul că nu s'a ajuns şi la un acord între Rusia şi Romînia.

„Ilustrovani Kurier" scrie că d. Titulescu s'a întâlnit cu d. Zaleski la Paris şi i a comunicat că va continua tratativele pentru încheerea unui pact cu Sovitele. Tot atunci însă d. Titulescu a fost primit de d. Herriot pe care l-a înştiinţat că n'are intenţia să semneze vre-un acord cu Rusia.

In asmenea condiţii—scrise ziarul—nici Franţa nici Polonia nu puteau să mai continue acţiunea pentru înlesnirea unei apropieri romîno-ruse.

Accident în str. Păcurari

Un comerciant călcat de automobil

Un grav accident de automobil s'a întâmplat azi dimineaţă în localitate.

Pe la ora 11, venea cu viteză, pe strada Păcurari, automobilul No. 101 Roma-, în care se afla d. col. Ghica. La un moment dat, automobilul a surprins pe negustorul Simon Şloimovici din str. Uzinei. Nefericitul a fost trântit la pământ.

Cu acelaş automobil victima a fost transportată la spitalul Sf. Spiridon. Se pare că şira spinării este ruptă Starea pacientului e gravă.

Ştiri din judeţ

Răzbunare — Locuitorul Dumitru Hebet din com. Sculeni, având o ură personală împotriva Simion Gogu din Goläeşti, i-a incendiat un aparat de tras apă dela o grădină de zarzavat.

Se face anchetă.

Inecat în Jijia. — Soldatul Butharu Cozma din regimentul 18 inf. pe când vroia să treacă Jijia înot, s'a înecat.

Cadavrul a fost pescuit.

Mort de mizerie.— In pădurea Zagoaia s'a descoperit cadavrul unui cerşetor bătrân care n'a putut fi încă identificat,

Se pare că bătrânul a murit din cauza mizeriei.

INFORMAŢIUNI

x *Pensionarii trimestriali, invalizii şi văduvele, au manifestat azi dimineaţă pe străzi, cerând achitarea drepturilor pe trimestrul Octombrie.*

O delegaţie s'a prezentat apoi d-lui sub adjutor Mardare şi d lui Pătru, directorul prefecturei, care au promis că vor face noui intervenţii la Bucureşti.

x Inscrieri pentru excursia Iaşi-Bucureşti, se primesc la ziarele „Opinia" şi „Lumea" precum şi la Agenţia de Wagons-Lits Piaţa Unirei.

x **Tăiat de tren** — Un accident de tren s'a petrecut în apropiere de staţia Cornesti (între V. Lupu-Chişinău). Trenul rapid „Unirea" Nr. 7 pe când trecea prin dreptul km. 475 de lângă gara Cornesti, a surprins pe linie pe şeful de echipă Tataru Ion, tăindu-i un picior şi provocându-i numeroase leziuni pe corp. Cu o camionetă, nefericitul a fost transportat la spital.

x Primăria comunei Podul-Iloae tratează cu Uzina electrică din Iaşi, pentru iluminarea cu electricitate a târguşorului vecin.

x In ziua de 3 Decembrie se va judeca la Curtea de apel din Iaşi, apelul făcut de unii creditori ai „Băncii Municipiului Chişinău", care cer declararea ei in stare de faliment.

Primaria Chişinău a făcut o intervenţie, alăturându-se de bancă, în contra celor cari pretind declararea ei în faliment.

Interesele băncii vor fi susţinute de d. av. C. Simionescu, iar ale creditorilor de d. av. Osvald Racoviţă.

x **250 fotografii** asupra tuturor evenimentelor din Iaşi, România şi lumea întreagă, vor alcătui cronica anului în *„Almunahul Ilustrat Iaşi 1933"*.

Pe lângă partea ilustrată, almanahul va cuprinde un bogat material informativ, calendaristic şi literar.

Interesantul volum va apare la începutul lunei Decembrie şi se va vinde numai cu 20 lei.

ORA 3

Asasinate politice lângă Buzău

Incăerare sângeroasă între agenţi liberali şi naţional-ţărănişti — Un mort şi doi răniţi

Buzău 28 — In comuna Greceanca de lângă Buzău s'a înregistrat o gravă încăerare între două cete de agenţi politici, una liberal-ducistă şi alta naţional-ţărănistă. S'au tras numeroase focuri de arme.

Primul care a descărcat câteva gloanţe a fost agentul liberal Marin Zamfirescu. Agentul naţional-ţărănist Ştefan Ranete a fost ucis, iar Marin şi Ion Ranete s'au ales cu răni grave.

Aceşia din urmă au fost duşi la spital şi supuşi unei operaţiuni chirurgicale. Ancheta a stabilit că locuitorii Ranete au fost trimişi să cheme pe săteni la o consfătuire la primărie în vederea alegerilor comunale.

Agenţii liberali s'au împotrivit şi de aici scandalul urmat de încăerare.

D. Maniu anunţă proprietarilor ipotecaţi

suspendarea execuţiilor silite

Bucureşti 28.— D. Maniu a primit astăzi dimineaţă delegaţia proprietarilor ipotecaţi. Primul ministru a anunţat că în consiliul de miniştri de mâine se va da formă definitivă proectului de lege prin care se suspendă execuţiile silite până la 1 April 1933. Proectul va fi votat imediat de parlament.

In intervalul suspendării, guvernul va rezolvi chestiunea asanării datoriilor în general.

Şoferul îl apără pe avocatul Nicolaescu

O înţelegere de ultimă oră pentru jumătate milion lei

Bucureşti 28.—Şoferul Tudor Dumitru a fost înaintat judecătorului de instrucţie. Acolo, spre marea surpriză a judecătorului, şoferul a răspuns la toate întrebările că avocatul Nicolaescu n'a comis crimele, dar nu poate spune cine e făptaşul.

Imediat însă s'a stabilit că e vorba de o înţelegere între Nicolaescu şi şofer făcută cu prilejul reconstituirei dela podul Căldăruşani, unde într'un moment de neatenţie a poliţiştilor, avocatul a reuşit să vorbească cu şoferul său, căruia i-a promis 500.000 lei, dacă îl răscoate de sub învinuire.

Tot azi s'au mai găsit două scrisori, din care rezultă că Nicolaescu pregătea o mare afacere cu banii moştenirii.

America admite revizuirea datoriilor europene

Londra 28.— Din New-York se confirmă că guvernul Ststelor Unite a admis eventualitatea revizuirei creanţelor europene. E pentru prima dată când America aprobă o asemenea posibilitate. Ştirea a provocat mare senzaţie.

România şi pactul franco-sovietic

Paris 28.—„Le Temps" scrie că pactul franco-sovietic prezintă mare importanţă şi pentru statul român, deoarece România obţine indirect prin acel pact asigurarea intenţiilor pacifice din partea Rusiei.

PARTICIPANŢII LA ÎNTRUNIREA LIBERALĂ

manifestează în faţa palatului regal

Bucureşti 28 — Ieri dimineaţă s'a ţinut în sala Eforiei o mare întrunire publică, organizată de partidul liberal.

D. *dr. I. Costinescu* declară că cetăţenii se consideră mobilizaţi pentru răsturnarea actualului guvern care duce ţara la prăpastie, şi ameninţă să distrugă chiar şi Coroana. Arată că zilele guvernului sânt numărate.

D. Victor Iamandi face un scurt istoric al luptei duse de partidul liberal în ultimii ani. Face apologia activităţii d-lui Duca; arată că partidul a chibzuit adânc asupra nevoilor ţării şi necesităţii schimbării regimului. Ii rămâne acum să recurgă la îndrăzneală.

Dl. I. Inculeţ numeşte actualul guvern „un regim de strigoi" care duce la moarte toate categoriile sociale.

Mai vorbesc d. Eugen Titeanu şi alţii.

La urmă, d. *I. G Duca* mulţumeşte Capitalei pentru încredere desavârşită în partidul liberal, arătată cu prilejul ultimelor alegeri. Aceiaşi cetăţeni ai Capitalei cer astăzi plecarea imediată a regimului naţional-ţărănist.

D. Duca arată că guvernul este incapabil a găsi soluţiuni la problemele timpului. Astăzi totul se amână, se întârzie, iar ţara se destramă. Partidul liberal e pregătit să salveze statul, şi nu se va da laoparte de la nici o jertfă, pentru normalizarea vieţii în ţara românească.

*

După întrunire, mlile de cetăţeni au pornit în procesiune pe bulevardul Elisabeta şi apoi pe calea Victoriei. In piaţa teatrului, manifestanţii a fost opriţi de puternice cordoane de poliţişti prevăzuţi cu bastoane de caucic. Au început parlamentări şi era teamă de o încăerare.

A sosit d. col. Marinescu, prefectul poliţiei care a desfăcut cordoanele. Manifestanţii au continuat drumul până în piaţa Palatului unde au manifestat pentru Rege. Apoi s'au împrăştiat în linişte.

Intrunire gogistă

la Chişinău

Chişinau 28 — In sala „Jokey Club" s'a ţinut ieri dimineaţă o întrunire a partidului naţional-agrar de sub şefia d-lui O. Goga. A prezidat d. Sergiu Niţă.

D. prof. I. Petrovici a atacat politica d-lui Titulescu. Apoi a combătut orce încercare de „pact" cu Sovietele.

Pr. Cugiuşna şi d. Tepciu arată nevoile speciale ale Basarabenilor şi cer o conversiune largă, pentru sate şi oraşe.

Mai vorbesc d-nii V. Brăescu, I. Axinte, Tutoveanu etc.

La urmă a avut loc un banchet.

Executiile silite

vor fi suspendate

Bucureşti 28. — In legătură cu problema asanării datoriilor urbane, se anunţă că proectul întocmit de guvern prevede suspendarea execuţiilor silite la oraşe, până la 23 April 1933.

Proectul va fi depus în parlament chiar în cursul acestei săptămâni.

Avocatul Nicolaescu

a încercat să se sinucidă?

Bucureşti 28 — Ieri s'a răspândit zvonul că avocatul Virgil Nicolaescu, asasinul mătuşei şi nevestei sale, s'a sinucis la Văcăreşti. El ar fi primit din oraş o pâne înlăuntrul căreia se afla un revolver. Nicolaescu ar fi utilizat arma, făcându-şi singur dreptate.

Zvonul părea cu atât mai verosimil cu cât ieri trebula să se procedeze la reconstituirea crimei. Dar faptul n'a mai avut loc.

Aseară însă, autorităţile au dezmintit zvonul despre sinucidere.

In Germania

Berlin 28. — Preşedintele Hindenburg continuă consultaţiunile politice. Astăzi va primi pe d. von Neurath.

Se crede că d. von Papen sau generalul Schleicher va primi însărcinarea să formeze cabinetul.

*

La Berlin s'au produs ieri demonstraţii comuniste şi ciocniri cu poliţia.

O percheziţie s'a făcut ieri la „Casa Liebknecht" sediul comunist.

Ziarele comuniste „Rote Fahne" şi „Arbeiter Illustrierte Zeitung" au fost suspendate de guvern pe timp ce 2 săptămâni.

REORGANIZAREA

cercurilor culturale şcolare

Revizoratul şcolar local a primit o adresă din partea ministerului instrucţiei, prin care este invitat să stăruie în organizarea unei colaborări active între corpul didactic primar şi cercurile culturale.

Potrivit instrucţiunilor, dl. revizor C. Cumpătă lucrează la coordonarea activtăţii viitoare a cercurilor culturale din judeţul nostru

Astfel, va fiinţa un cerc cultural la câte 6 7 şcoale primare, iar şedinţele se vor succeda lunar, programul acestora fiind fixat de revizor şi supus în prealabile aprobări ministerului.

In afară de aceste cercuri culturale, în fiecare judeţ vor funcţiona şi cercuri culturale regionale.

Judeţul Iaşi va fi împărţit în 4—5 sectoare şi va avea tot atâtea cercuri regionale care vor ţine câte o şedinţă pe an.

La aceste şedinţe vor trebui să ia parte minimum 80 învăţători şi vor fi prezidate de revizorul şcolar.

EX.

Jugoslavia vrea să ocupe Albania?

Uneltiri contra regelui Zogu — Ştiri din sursă ungurească

Budapesta 28 — „Magyarsog" sub titlul „Jugoslavia se înarmează şi se pregăteşte să atace Albania", se ocupă de conferinţa militară din Belgrad, la care participă şi şefii de state majoare român şi cehoslovac, şi spune că conferinţa aceasta ar fi în strânsă legătură cu intenţiunea Jugoslaviei de a ataca Albania.

In legătură cu aceasta, ziarul pretinde că la frontiera Albaniei, —Jugoslavia ar fi concentrat mai multe unităţi de trupe şi că ar face o propagandă foarte întinsă în rândurile populaţiei albeneze, agitând împotriva autorităţilor albaneze şi mai ales în contra regelui Zogu.

Tratativele cu detentorii

pentru plata cuponului în străinătate

Bucureşti 28.—D. Şt. Stănescu, directorul Casei autonome a monopolurilor, s'a înapoiat din străinătate şi a prezentat d-lui Maniu un raport despre tratativele cu Asociaţia purtătorilor de rentă română, pentru un nou aranjament în chestia plăţilor.

Situaţia la care s'a ajuns va fi discutată în Consiliul de Miniştri care se întruneşte mâne Marţi la ora 6 p. m.

*

Ziarul parizian „Le Temps" află că zilele acestea se va semna acordul între România şi detentorii de rentă română. Guvernul român va continua să plătească cuponul, dar cere unele înlesniri şi o schimbare a termenelor de plată.

x D. chestor Pavlescu a luat iniţiativa formării unei şcoli de specializare pentru gardieni publici. Şcoala va lua fiinţă la întâi Decembrie şi va funcţiona în localul chesturei Iaşi.

x Astă-seară şi mâine seară au loc în sala Corporaţiilor întrunirile la care se va discuta ante-proectul de lege al unificărei asigurărilor sociale.

Informaţiuni

x **Cafele crude**
Cafefe prăjite
Cafele râşnite
Cele mai bune şi mai eftine la „MOCA".

x **Universitare.**— D. profesor P. Bogdan, rectorul Universităţii, s'a întors din Bucureşti.

Din numeroase fonduri, cari se cuvin instituţiei ieşene, d. Bogdan a obţinut numai un acreditiv pentru plata salariilor profesorilor.

x Vizitaţi magazinul **Quadra** *Depozitul Fabricei de Galoşi şi Şoşoni* marca cea mai răspândită pe tot globul pământesc. Formele cele mai moderne, durabilitatea garantată, Iaşi strada Ştefan cel Mare No. 15, alăturea de Banca Emanoil Marcovici. En-gros.-En-detail.

x Plastilină albă şi colorată în batoane şi blocuri mai mari, în permanenţă la **„Cartea Românească".**

x **Dr. Gancevici** *consultă Boale de piept : Luni, Mercuri, Vineri, orele 1—4 str. Cismăriei 21.*

JOLLY

DE VÂNZARE parcela No. 33 din Parcul Sportiv (fost Soc. de Gimnastică (vis-a-vis de Reg. 13 Inf.) în condiţiuni avantajoase. Informaţiuni Av. I. Serafimi strada Sf Sava 15.

De închiriat

Jumătate magazin pentru manufactură sau Galanterie. Centru, vad comercial de 30 ani, condiţiuni convenabile.
Adresa ziar sub H.

VOIAJORI

TESTA
COMBATE
DURERI DE CAP · MIGRENE
NEVRALGII-DURERI DE DINŢI
RĂCELI-GRIPĂ-JUNGHIURI

x *Crema Khasya* face să dispară ridurile (sbârciturile) feţei. Depozit Farmacia Polak str. Ştef. cel Mare.

ALINĂ STOP TUSEA

TEATRUL NAŢIONAL
Mâine-seara
ANUŢA
Comedie de Lucreţia Petrescu

ANUL XXIX No. 7680

ABONAMENTE
Lei 1000 . . . . pe
„ 500
„ 30

3 LEI EXEMPLARUL

MERCURI 30 NOEMBRIE 1932

Fundaţiunea „Regele Ferdinand I“
Bucureşti
Str. Ştirbei Vodă 3
(Adm. Dom. Coroanei)

OPINIA

ZIAR POLITIC COTIDIAN

BON No. 16
PREMIILE GRATUITE ALE ZIARULUI OPINIA

INMULŢIREA
PARTIDELOR POLITICE

La începutul războiului, în ţara noastră cu o populaţie de peste şapte milioane de suflete, în arena publică se aflau numai două partide politice şi bine organizate, cu trecut istoric: partidul liberal şi partidul conservator. Acestea guverneau ţara succesiv, stând la putere aproximativ câte 4 ani fiecare. Ce au făcut, ştim cu toţii.

După războiu însă, ni s'a mărit ţara şi, după modelul apusului —de unde ne vin toate modele— s'au format şi la noi, an după an, partide politice noi, cu şefi consacraţi şi noi programe de guvernământ. Unele din ele— două la număr — au trecut şi pe la cârmă, care e socotită pe drept piatra de încercare. Ce au făcut şi aceste partide noi, postbelice iarăşi ne este cunoscut. Şeful Ligii Poporului, devenită mai pe urmă partidul poporului, la un moment dat,—datorită desigur, în bună parte şi victoriilor de pe frotn—avea o popularitate aşa puternică, încât ar fi putut face minuni. Dar cangrena vieţii noastre politice a rămas tot infectată şi moravurile tot neschimbate. Deci, deziluzie.

La fel cu d-l mareşal Averescu a păţit-o şi d-l Iorga, şeful partidului naţionalist, care, chemat la conducere, se lăuda, că i-a dat Vodă în mână *măturoiul cel mare* şi că, va curăţi cu el tot putregaiul. Ce a făcut şi d-l Iorga cu acest *măturoi*, care n'a fost de loc miraculos, iarăşi ştim. Dez luzie pe toată linia.

Partidul naţional-ţărănist, încercă acum a doua guvernare. Criza economico-financiară în care ne sbatem de moarte este negreşit adevăratul diapazon al zilei. Ţara e ca un bolnav căzut la pat dar a cărui boală e aşa de complicată încât nici cei mai destoinici doctori, nu-i pot pune diagnosticul şi nici nu-l pot vindica.

Toate reţetele şefilor de partide s'au dovedit a fi ineficace; căci criza tot continuă şi încă cu complicaţii noi... Şi atunci, salvarea de unde va veni?! Şefii partidelor noi ne spun: „Numai noi putem salva ţara. Numai noi deţinem cheia de boltă a tuturor soluţiilor practice şi miraculoase. Numai noi vom putea birui criza şi înrona din nou dreptatea, belşugul şi fericirea în ţara ce se află pe marginea prăpastiei“. Şi iată solicitatorii la cârmuire, care ar dori ca puterea să fie scoasă la mezat. Iată marele partid liberal împărţit în două: partid liberal-ducist şi partid liberal-georgist Partidul poporului rupt şi el în două: partidul averescan şi cel gogist, agrarian. Partidul naţional ţărănist, iarăşi dividat, prin defecţiunnea d-lor Lupu, Stere şi Iunian produse succesiv. Liga creştină, împărţită şi ea între cuzişti şi arhanghelişti. Mai puneţi partidu naţionalist al d-lui Iorga-Rămnic, partidul socialist, cel comunist, blocul maghiar, blocul evreesc, liga contra cametei, liga Vlad Ţepeş a d-lui Filipescu liga agrară a fostului vistiernic de la Breasta, grupul Manoilescu, blocul cetăţenes al d-lui Forţu şi, veţi vedea cât de bine stăm politiceşte.

Deci, şefi noi, cluburi noi, programe noi şi făgăduieli pe toată linia. Poporul însă are un proverb: că unde sunt moaşe multe, copilul rămâne cu buricul netăiat, şi cetăţeanul, copleşit de mizerie şi dări, poate să zică: Bine, bine avem atâtea partide şi atâţea şefi, dar e vorba cine ne scapă ţara din ananghie?!

N. H.

Actualităţi politice

Cu revolverul

Sântem în propagandă electorală pentru unele alegeri comunale şi judeţene. Ziua scrutinului (4 Decembre) se apropie, iar spiritele se înfierbântă.

Au început să se anunţe încăerări, cu focuri de revolver; cu morţi şi răniţi. Începutul l'a făcut Buzăul,—acelaş Buzău devenit celebru în isprăvi din acestea.

Criza politică şi economică a enervat lumea; raporturile între partide s'au încordat şi s'au ticăloşit oamenii.

Dacă şefii se insultă şi se ceartă foarte aprig pentru putere, este explicabil că dăscălaşii mărunţi se reped cu ciomagul, cu cuţitul şi revolverul.

Privind din afara acestor ciomăgeli electorale, te gândeşti îndată la Caragiale. Morţ.vurile biciuite de marele satiric, eroii imaginaţi de dânsul, formează aidoma aspectul societăţii de astăzi. Eşti tentat să râzi copios, ca la teatru, când vezi „Scrisoarea pierdută“. Parcă niciodată maestrul Caragiale n'a fost mai de actualitate ca astăzi.

Meditând însă mai atent la întâmplările din Buzău şi de aiurea, şi reamintindu-ţi că—oevea—se sfarmă oase şi curge sânge omenesc, .. îţi trece pofta de râs!

Ah, politicianismul criminal.

Sub unghiul electoral

Discuţii extrem de pasionate în Cameră, pe chestia Conversiunii agricole. Guvernul s'a încăerat cu opoziţia, şi în special cu liberalii. Ceasuri întregi, şedinţe lungi, o frământare de vorbe cu zgomot şi strigăte: cine a fost mai întâi pentru conversiune; şi cât; şi cu ce sinceritate etc.

Credeţi că-i o luptă, o întrecere, pentru a face cât mai perfectă această reformă economico-socială? Da de unde.

Chiar oratorii respectivi au precizat, fără jenă, că privesc problema... din punct de vedere electoral. Se apropie alegerile administrative, şi deaceia partidele se ceartă, se ponegresc, în speranţa de a influenţa corpul electoral. Adica, un fond de demagogie.

Punctul de vedere electoral, goana după voturi, determină toate compromisurile şi compromiterile, toate superficialităţile şi nelocalităţile. Şi de aceia nu se legiferează serios, nu se guvernează chibzuit, — iar dăscălaşii electorali învârt ciomagul. Mai poate dăinui dezmăţarea aceasta?

X.

Statuea lui Clémenceau

Familia n'a luat parte

La Paris a avut loc solemnitatea dezvelirii monumentului lui Clémenceau. „Tigrul“ este înfăţişat în uniformă de soldat, încadrat în drapele naţionale.

Ceremonia a cauzat un incident neplăcut. Familia, nemulţumită de felul cum s'a construit statuea şi de locul unde a fost aşezată, n'a luat parte la festivitate.

Ceva mai mult; a trimis autorităţilor o scrisoare, prin care protestează contra monumentului, susţinând că tema nu corespunde deloc intenţiilor dispărutului şi că aşa cum a fost făcută, statuea constituie o impietate la adresa memoriei lui Clémenceau.

Părerile sînt împărţite pe această chestiune şi presa franceză are ce discuta.

In amintirea lui Clémenceau

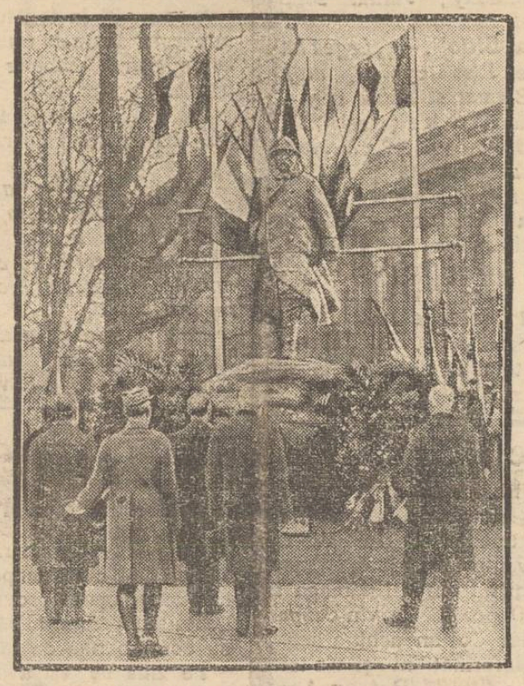

Monumentul lui Clémenceau ridicat la Paris

DIN TOATA LUMEA

Pentru o monetă miraculoasă.— O încăerare sîngeroasă s'a înregistrat în Jugoslavia între satele Gorma şi Slatina

Motivul: o monetă.

Fiecare din cele două sate susţinea că e proprietarul unui vechiu ban de aramă. Legenda spune că moneta a fost lăsată de un sfînt şi că posedă însuşiri miraculoase.

Mulţi bolnavi veniau să atingă banul şi prin sugestie se vindecau mai bine decît cu medicamente. E deci lesne de înţeles cum oameni superstiţioşi s'au luat la ceartă pentru piesa făcătoare de minuni.

Sfada a degenerat într'o luptă aprigă cu ciomege şi topoare. In fruntea cetelor beligerante se aflau înşişi primarii şi notarii din satele respective. Bătaea s'a încheiat cu doi morţi şi 43 răniţi. Şi abea rezultatul e nul, fiindcă în timpul încăerării moneta a dispărut.

Poate că acum superstiţioşii se vor linişti, constatînd că banul, departe de a face minuni, provoacă bucluciuri...

*

Femei în greva tăcerii.— Oraşul El Paso din Texas (America) a cunoscut un caz într'adevăr interesant. La o întrunire publică, cîţiva oratori au acuzat femeile că vorbesc prea mult, că sînt cele mai gălăgioase din toată lumea. Iar a doua zi ziarele au întărit această părere.

Femeile din oraş au hotărît, subt impulsul asociaţiei mamelor şi soţiilor gospodine, să dovedească contrarul. In consecinţă s'a fixat o grevă a tăcerii pe timp de 24 ore. Şi o zi întreagă toate femeile din El Paso, într'un surprinzător elan de solidaritate, n'au scos măcar o singură vorbă.

Probabil însă c'apoi bărbaţii şi-au exprimat regretul: de ce numai 24 ceasuri?...

*

Şampania în pantof.— La un varieteu din Paris s'a organizat o licitaţie ciudată pentru a se aduna un fond necesar ajutorării copiilor vagabonzi.

Un pantof al frumoasei actriţe Williys a fost umplut cu şampanie şi taxat cu preţul iniţial de 500 franci.

Licitaţia a urcat suma pînă la 1300 franci (aproape zece mii lei), oferită de un tînăr demnitar francez. Acesta a băut şampania din pantofui artistei, în aclamaţiile publicului.

Deşi s'ar putea spune că scopul scuză mijloacele, credem totuş că se pot găsi alte metode mai frumoase pentru operele de binefacere.

*

Divorsul şi ochiul de sticlă.— La Chicago s'a pronunţat un divors cu un motiv într'adevăr original.

După doi ani de căsnicie, d-na Edith Brown a cerut să fie despărţit de bărbat, deoarece a descoperit că dînsul are un ochiu de sticlă. Femeia a declarat că'nainte de nuntă n'a observat nimic şi dacă ar fi cunoscut defectul soţului, nu s'ar fi măritat.

Tribunalul a admis divorsul, dovedind astfel că'n America pînă şi un ochiu de sticlă poate provoca o despărţire conjugală.

O crimă la telefon

Cazul curios din Chicago

In oraşul bandiţilor americani s'a întâmplat o crimă în condiţiuni neobişnuite. Poliţia din Chicago a fost chemată la telefon şi a auzit următoarea comunicare:

„Aici banda „capul de mort“ Sântem în casa comerciantului Lewer din Admnstrcét 49. Am strâns toţi banii şi pe comerciant îl ucidem. La revedere“.

S'a auzit o detunătură de revolver, după care telefonul s'a închis. Imediat poliţiştii s'au transportat la locul indicat şi într'adevăr au descoperit crima şi jaful. E o nouă şi cinică ispravă a faimoasei bande „capul de mort“ din Chicago. Aceasta ar fi cea mai mare bandă din lume, cu peste 200 membri, având un arsenal întreg de puşti, revolvere şi chiar şi mitraliere.

DECLARAŢIUNEA OBLIGATORIE A TUBERCULOZEI?

Discuţiuni de actualitate—Situaţia în alte ţări—Latura socială a problemei

de *dr. B. Fischer*

Se discută de multă vreme în ţară la noi—după exemplul străinătăţi — posibilitatea declaraţiunii obligatorii a tuberculozii.

Legea sanitară prevede într'un articol, obligativitatea declarării cazurilor de *tuberculoză deschisă*; dispoziţiunea aceasta a rămas literă moartă până în prezent.

Nu ştim însă, dacă printr'o nouă lege, prin stabilirea de noui responsabilităţi civile şi penale atribuite medicului, nu se vor găsi judecători cari la un moment dat să aplice cu rigurozitate această lege.

Problema turberculozii din punct de vedere social prezintă două aspecte: 1) primul este acela al declaraţiunei obligatorii şi care ar fi de resortul medicinei şi al operelor de asistenţă socială şi 2) acela care este poate cel mai important, ar fi factorii economico-sociali, cari devin agenţii provocatori ai tuberculozei.

Vom cerca să expunem aceste 2 aspecte.

Punctele principale susţinute de acei cari propun obligativitatea declaraţiunii ar fi următoarele:

I) *Interesul public* ca orice caz de *tuberculoză bacilară deschisă*, odată diagnosticul medical stabilit, să fie declarată autorităţii sanitare.

II) Declaraţiunea obligatorie făcută înainte sau după deces, *să fie urmată de aplicaţiunea obligatorie a tuturor măsurilor de profilaxie şi în special de desinfecţie.*

III) Organizarea asistenţii tuberculoşilor lipsiţi de mijloace precum şi a familiilor lor.

*

Unele ţări au trecut în lege, declaraţiunea obligatorie a tuberculozii şi anume: Germania, Anglia, Danemarca, Norvegia. Totuşi nu se semnalează decât o infimă parte a celor morţi de tuberculoză. Doctorii arată un desgust marcat de a-şi denunţa pacienţii, iar proprietarii şi locatarii nu acceptă desinfecţia decât cu multă dificultate.

In Anglia, legiferată în 1912, declaraţia pare să se bucure de oarecare succes. Norvegia acceptă măsuri cari la noi ar fi socotite atentatoare la libertatea individuală, precum ar fi hospitalizarea impusă oricărui bolnav sărac; se pare că însăş opinia publică a cerut aceste măsuri; la noi opi-

(Continuarea în pagina II-a)

Războiul aerian, — un cataclism împotriva căruia nu există apărare

Un oraş poate fi nimicit în câteva minute

Alarma dată de lo dul Baldwin fost prim-ministru al Angliei

In mijlocul vorbăriei interminabile şi anoste din nenumăratele „conferinţe“, care fie că emană de la Liga Naţiunilor, fie că au fost ad-hoc constituite, pentru „discutarea“ problemelor ce frământă azi omenirea,—a răsunat zilele acestea glasul unei conştiinţe.

Cuvântul unui prim-ministru

Un om cu mare autoritate poate cel mai expert în materie, *Lordul Baldwin* a vorbit şi *demonstrat în mod irefutabil* că apărarea în războiul aerian este *o iluzie*. Ceia ce oamenii cu judecată limpede simţeau de mult, instinctiv, a fost spus acum atât de clar şi dovedit matematic, încât acest punct de vedere preţios, ce ne-a dat în mână fostul prim-ministru englez şi *ministru al aviaţiei* trebueşte fixat şi reţinut bine în minte ca un nou Mane-Tekel...

In esenţă, iată ce a susţinut şi dovedit *Lordul Baldwin*, în comisiunea de dezarmare a Camerei engleze.

Populaţia civilă în primejdie

„Am studiat subiectul ani de zile, în calitate de preşedinte al Comisiunei pentru apărarea ţării. Până la ultimul războiu, populaţia civilă a fost cruţată de ororile războiului. Suferea foametea şi'şi pierdea copii sau rudele din slujba armatei. Acum însă ea este *condamnată să piară şi ea distrusă de bombele războiului aerian.*

Stanley Baldwin

In toată omenirea civilizată predomină frica de acest cataclism, dar mă îndoesc dacă oamenii îşi dau seama de realitatea dimensiunilor acestei grozăvii.

Mai întâi repeziciunea înfiorătoare a atacului, care comparat cu acel al armatei, ar fi la fel ca deosebirea de viteză între o căruţă şi un automobil.

Nu te poţi apăra de atacurile aeriene

In războiul apropiat, fie-care oraş care se află în raza de acţiune a unui post aerian, (accentuează d. Baldwin) poate fi acoperit, *în chiar primele cinci minute după declararea războiului*, cu o grindină de bombe, în proporţie inimaginabilă, nici chiar în timpul ultimului război mondial.

De aceia cred că e de datoria mea să spun oamenilor de pe stradă, că — indiferent de ceva ce li s'a povesti până acum, nu există nici o putere pe lume, care să-i poată apăra de un asemenea bombardament. Aruncătorul de bombe va răzbate totdeauna.

Orce oraş poate fi lesne distrus

In continuare, *Baldwin* citează ca exemplu, apărarea Londrei. Ar trebui împărţit aerul în sectoare de apărare. Dacă ţinem seama că avioanele cu bombe se ridică la cel puţin 6000 (şase mii!) de metri înălţime, atunci e chestiune de calcul matematic că fie care sector cuprinde un volum de zece până la o sută de kilometri cubi.

Imaginaţi-vă acum acest spaţiu cu păcură şi nouri şi socotiţi câte avioane de apărare trebuesc ridicate în aer, pentru a opri pe cele duşmane să răzbată. Nici un om versat în materie nu va putea spune alt-fel decât că aceast *este imposibil.*

Pe viaţă şi pe moarte

Singura apărare dar este atacul, adică dacă vrei să te salvezi pe tine, trebue să distrugi *repede* pe celălalt. Cu alte cuvinte, cu cât vei omorî mai mulţi copii şi mai multe femei de-ale „inamicului“, cu atât ai mai mare şansă de scăpare. „Spun aceasta deadreptul, declară *Baldwin* textual pentru ca în sfârşit, *omenirea să înţeleagă ce-o aşteaptă, dacă izbucneşte un nou război*“.

Tate tratatele, toate convenţiile şi protocolurile nu mai însamnă nimic, deîndată ce izbucneşte războiul şi deaceia e criminal ori-ce guvern care neglijează astăzi pregătirea cât mai formidabilă pentru atac.

Tehnica ucigătoare

In timp ce la *Geneva* se pierde un timp enorm şi nepreţuibil, pentru a discuta dimensiunile avioanelor sau a bombelor, sau interzicerea bombardării populaţiei civile, noi ajungem la disperare gândindu-ne că progresul technic uimitor şi nebănuit poate eluda toate punctele stabilite. Cine poate garanta, că nu se construeşte o bombă, mare numai cât o nucă, dar cu efecte distrugătoare, fantastice, la fel ca acelea ale bombelor mari—prohibite? şi de aceia, cită-vreme există arma bombelor, populaţia civilă îi va cădea victimă cea dintâi, de vreme ce adversarul căutând să nimicească regiunile unde se fabrică muniţii, va nimici regiunile dincolo de front. Concluzia? Primejdia este iminentă. Numai *tineretul*, numai el, având în mînă puterea majorităţii, poate să ieie o hotărâre. Dacă izbucneşte un război, tineretul din Europa să nu dele vina pe bătrâni. Aceştia li-au atras atenţia asupra cataclismului ce vine“...

Nesinceritatea britanică

Aşa a vorbit omul cel mai expert în consecinţele războiului aerian. Noi reţinem vorbele acestea.

Dar de ce a omis *Lordul Baldwin* să vorbească şi despre grozavia războiului în genere? Oare efectul tunurilor şi a tancurilor nu e tot atât de înfiorător? Noi nu suntem înzestraţi de natură cu o tranşee imensă—cum e *Canalul Mânecei*—şi deci nu suntem la adăpostul atacurilor infanteriei, cavaleriei, nici a tancurilor sau a tunurilor, cum sunt Englezii.

De aceia, dacă *Lordul Baldwin* vorbeşte cu atâta înflăcărare numai de primejdia războiului aerian, oare n'o face cum-va, pentru-că numai aceasta îi ameninţă mai grav pe Englezi?

N'ar fi fost oare mai omenesc, mai drept şi mai *obligator* ca Lordul Baldwin să fi adaogat:

Cele ce vă spun eu în materie de aviaţie, în care eu sunt expert, cu siguranţă că vă poate spune în ori-ce altă ramură de armă, expertul respectiv. *Sub orice formă şi cu ori-ce fel de arme*, războiul este odios şi însamnând un cataclism pentru civilizaţia cu atâta trudă câştigată, el trebue *înlăturat cu desăvârşire.*

Aşa ar fi trebuit să vorbească *Lordul Baldwin* şi ar fi bine meritat atunci de la întreaga omenire a *tuturor* ţărilor şi nu numai a *Angliei* izolate, pe care n'o amenţi decât bombele din văzduhul plin de ceaţă şi fum, şi imposibil de apărat...

Cu toate acestea, trebuesc reţinute vorbele lui Baldwin.

Wratislavius

S'a pus în vânzare

ADEVARATUL COCS de SILEZIA

pentru sobe și calorifere

cu preț convenabil la

FERRUM S. A. str. I. C. Brătianu 136-138

Doctor A. DASCAL

BOLI INTERNE
VENERICE ȘI SIFILIS

Tratament radical al Blenoragie acute și cronice; al sifilisului în toate perioadele boalei.
Băi de lumină, Diatermie
Microscopie
Cons.: 8-10 a.m. și 2-9 seara
Iași, str. Cuza Vodă No. 42
vis-à-vis de Camera de Comert

x *Crema Knasya* face să dispară ridurile (sbirciturile) feței. Depozit Farmacia Polak str. Ștef. cel Mare

Spectacolele zilei
Unde mergem astăzi?..
29 Noembrie

Teatrul National.— *„Anuța"* piesă în 3 acte de Lucreția Petrescu.

Teatrul Cinema Trianon. — *„Viciul blond"* cu Marlene Dietrich și Herbert Marshall, regia: Ioseph von Sternberg; *„Fiica pădurarului"* cu Rene Eisingeu, Paul Richter, Oskar Karweiss și Tibor Halmany; Jurnal sonor *Paramount.*

Cinema Sidoli. — *„Legea haremului"* cu Jose Moyca; *„Șantaj"* cu Joan Bennet și Mirna Loy. In pauze: Duo Wolskis (acrobați)

Teatrul Phönix — *„Nebunia Majesticului"* revistă prezentată de trupa Pazone-Kanner.

Cinema Gheițer. — Relache.

La Luther local de petrecere de primul rang, renovat în stil occidental înzestrat cu un bar modern în sala de sus. De la ora 10 seara dans, în ambele săli, în ritmul unei excelente orchestre jaz.

De închiriat

în casele Daniel **Un apartament** modern 4 odăi **mobilat** sau **nemobilat, bucătărie, bae W. C.** instalat eventual garaj.

Mai multe Prăvălii și magazii în curte. Depozitul de vin ocupat de d. Maior Costandachi.

Pentru informațiuni și vizitare a se adresa d-lui **M. Patron** Avocat str. Neculae Gane 12 de la 7—8 seara sau la **Proprietari d-nii Daniel** str. Palat 2 de la 0-12 a. m.

Isvoarele Statului Francez

VICHY ETAT

VICHY CELESTINS Rinichi-Bășică-Gută Diabet-Artritism
VICHY Grande-GRILLE Bolile Ficatului și ale aparatului biliar
VICHY HOPITAL Afecțiunile stomacului și ale intestinelor.

Spitalul de boli Mintale și Nervoase Socola Iași

Publicațiune

Se aduce la cunoștința celor interesați că în ziua de 13 Decembrie 1932 se va ține în localul Spitalului Socola din comuna Bucium Iași: 1) La ora 10 a.m. licitație prin bună învoială pentru aprovizionarea acestui spital cu cantitatea de 54.000 kgr. lapte dulce pe timp de șase luni.

Licitația se va ține în conformitate cu art. 88-110 inclusiv din Legea Contabilității publice, regulamentul O. C. L. și normele publicate în Monitorul Oficial Nr. 127 din 4 Iunie 1931.

Toate persoanele care vor lua parte la licitație vor depune pe lângă ofertă și o garanție de 5 la sută din valoarea furniturei oferite, iar oferta se va face numai în conformitate cu caetul de sarcini cari se poate vedea în fiecare zi de lucru de la ora 8 dimineață până la ora 1 p.m. în localul spitalului Socola Iași.

Medic Primar Director
Dr. L. BALLIF

O LAMURIRE A D-LUI G. BRATIANU în chestia întâlnirii cu d. Dinu Brătianu la Constanța

Nu s'a discutat despre împăcarea liberală

D. prof. Gh. Brătianu a sosit astăzi dimineață în localitate spre a lua parte la înmormântarea fostului său profesor, regretatul Alexandru Brandea.

Folosindu-mă de acest prilej, i-am solicitat d-lui Brătianu câteva lămuriri în legătură cu știrea publicată de unele ziare privitoare la împăcarea ambelor tabere liberale.

Inainte însă de a-i expune scopul vizitei, șeful liberalilor georgiști, zâmbind, mi s'a adresat:

„Nici nu mai e aevoie să-mi puneți vre'o întrebare, că știu ce vreți. Puteți dezminți afirmația unor ziare referitoare la vre'o împăcare. N'a fost decât o simplă coincidență.

Eu mă întorceam dela congresul din Constanța, iar d. Dinu Brătianu venea dela vânătoare Și din întâmplare ne-am întâlnit în Wagon-Lits, d-sa având cabina

D. G. Brătianu

No. 12, iar eu No. 10.

Am discutat diferite probleme, al căror subiect era departe chestiunea reîntregirei partidului.

La aceasta se rezumă... împăcarea liberală.

— „Dar se spune că d. Dinu Brătianu ar fi apărut la restaurantul „Regnier" în toiul banchetului d-v"?

— *„Nici aceasta nu este exact. D. Dinu Brătianu s'a întâlnit într'adevăr la Constanța cu prietenii mei politici, dar din cele ce mi s'a spus de către aceștia, nu reiesă că s'ar fi discutat chestiunea împăcării".*

*

Astă seară d. Gh. Brătianu părăsește Iașul, reîntorcându-se la București.

C. VL.

x M. S. Regele a decorat pe d. Al. Vaida cu marea cruce a ordinului „Carol I".

Afacerea cu contrabanda de tutun

Alt controlor dela C. A. M. arestat la Orhei

Orhei 29—Cercetările continuă în legătură cu descoperirea organizație de agenți provocatori, care denunțau pe țărani că s'ar ocupa cu contrabanda de tutun.

Pe ziua de eri a fost arestat primul controlor de la Regia C. A. M., anume Garkușa, stabilindu-se că acesta conducea întreaga bandă.

Au fost confirmate mandatele moșierului Stepanschil și a țăranilor Melnic și Dișco.

Făcându-li-se o percheziție corporală, s'a găsit asupra lui Stepanschil o mare cantitate de stricnină, moșierul având intenția de a-și curma viața.

Sunt iminente noui arestări.

Grâul dat pentru însemânțări a fost vândut cerealiștilor

Spre a veni în ajutorul agricultorilor lipsiți de grâul necesar însemânțarilor, guvernul, prin intermediul Camerii Agricole, a acordat anul acesta în județul Iași, zeci de vagoane grâu.

Comisiuni speciale au distribuit agricultorilor cantități de grâu variând între 3 400 kgr.

Celor nevoiași li s'au făcut mari înlesniri de plată.

S'a aflat însă că mulți din cei care au beneficiat de ajutorul acesta, au vândut grâul la diferiți comercianți cerealiști.

Faptul s'a semnalat în mai multe comune din județ.

Da relevat că majoritatea celor ce au vândut grâul n'au făcut-o din nevoie, ci pentrucă semănase dinainte ogoarele, dar aflând că li se dă grâne în condițiuni avantajoase, au căutat să profite de acest lucru.

N.

Adunarea societații „Junimea medicală"

Duminică a avut loc adunarea generală a medciniștilor evrei, grupați în societatea „Junimea medicală". S'a procedat la alegerea noului comitet compus din zece studenți. Ca președinte activ a fost ales d. dr. Mayer.

In unanimitate, studenții, au proclamat ca președinte de onoare pe d. dr. Gheierter și au redactat o adresă impresionantă prin care se aduce aceasta la cunoștința decedatului medic.

• In ceiace privește acțiunea pornită pentru a se da mediciniștilor evrei o posibilitate mai mare de a-și complecta cunoștințele lucrând la spitalul israelit, s'a luat act de înmânarea memoriului și s'a amânat orice discuție, pentru ședința viitoare când se crede că se va obține răspunsul dorit.

D.

Moșier asasinat

Soroca 29.—Aseară a fost ucis de țăranii din com. Voloviți, cunoscutul moșier Alexei Oriol.

Amănunte lipsesc.

100 oameni
pentru un post de călău

Călăul Braun din Varșovia, sătul de această sinistră meserie, a demisionat din postul său. Locul fiind declarat vacant, s'au prezintat imediat noui oferte. In mai puțin de o săptămână s'au înregistrat 100 solicitanți (printre care și două femei).

De notat că pentru postul de călău se oferă leafa modică de 250 zloți pe lună, fără alte avantagii decât trenul gratuit spre locurile de execuție. Faptul că s'au prezintat totuș atâția solicitanți pentru o profesiune displăcută, dovedește deajuns de elocvent ravagiile crizei și șomajului.

x *Trupa evreească* de operete, în frunte cu artista Sevilla Pastor, își va relua ciclul de reprezintații peste câteva zile la teatrul „Phoenix".

x D. C. Nițulescu, subrevizor școlar al jud. Iași, a fost detașat în administrația centrală a ministerului instrucțiunii.

x Poliția din Bacău a fost înștiințată că s'a pierdut optimea Nr. 31 268 din lozul care a câștigat suma de 300.000 lei. Acest loz a fost vândut de o bancă din Bacău.

INFORMAȚIUNI

x *Din Paris se anunță că lira sterling care cota ieri 82,34 franci, a căzut brusc la 81,53. E cel mai scăzut curs pe care l-a avut până acum moneda engleză.*

x Parchetul de Botoșani a deferit Instrucției pe notarul Gocianu din Trușești, acuzat că din casa comunei a delapidat suma de 27,550 lei. Cu ocazia percheziției făcute la locuința lui, s'a mai găsit suma de 17,000 lei.

Restul a fost cheltuit.

x Industriașul Luță Schwartz, proprietarul rafinăriilor din Roznov-Neamț, se află în cercetarea parchetului de Baia.

Venind cu automobilul, industriașul a călcat în apropiere de Lespezi un copil, omorându-l pe loc.

x Ieri s'a făcut autopsia cadavrului copilului Miluță Răduceanu din str. Crucii, abandonat de ambii părinți și decedat în împrejurările relatate.

Cum cadavrul micuțului era în stare înaintată de putrefacție, medicul legist, d. dr. Psenit nu a putut verifica prima autopsie făcută acum câteva luni.

D. dr. Bulău, medicul șef al municipiului, a primit o adresă din partea ministerului sănătății, prin care este invitat pentru mâine Mercuri a lua parte la consfătuirea ce va avea loc la departamentul respectiv, în vederea pregătirii anteproectului de modificare a legii sanitare.

Medicul șef al orașului nostru pleacă astă-seară la București, în acest scop, d-sa făcând parte din comisiunea de pregătire a legii.

x Poliția orașului Bârlad a reușit să surprindă pe excrocul N. Georgescu zis și N. Croitoru pe când încerca să falsifice niște bancnote de 1000 lei. Excrocul a fost pus în urmărire.

S'au confiscat clișee și bancnote false, pe jumătate lucrate.

x D. Petrescu-Comnen, ministrul României la Berlin, a sosit ieri în București și a fost primit în audiență de d-nii Maniu și Titulescu.

x Tribunalul comercial ieșan a admis ieri în principiu cererile de concordat solicitate de comercianții în lichidare judiciară Ig. Hamer și Moise Moscovici din str. Sf. Lazăr.

x Bătăturile le înlăturați sigur cu „Coricol".

Depozit: Farmacia Polak, str. Ștefan cel Mare.

Declaratiunea obligatorie a tuberculozei?

(Continuarea din pagina I-a)

nia publică ar socoti că individul astfel constrâns, suferă un prejudiciu grav, susceptibil de a-i opri desvoltarea viitoare a vieții.

Oricărei pături sociale ne-am adresa, vom întâlni aceiași repulsiune de a amesteca persoane străine în cunoașterea bolii de care suferă cineva. Persoanele bogate ascund tuberculoza ca o taină, cerând medicului curant, secretul absolut; dar chiar în afară de aceasta, declarațiunea obligatorie prezintă o sumă de greutăți, peste cari nu este tocmai ușor să trecem cu vederea:

I) De cine trebuește făcută declarațiunea; de medic sau de șeful familiei? Dacă ea trebuie făcută de medic, nu este oare aceasta în contradicție cu principiul secretului profesional?; socotim că oricărui medic cu conștiință i-ar repugna rolul de denunțător. Declarația ar mai prezenta un pericol mare, pericolul erorilor de diagnostic:

1) *Eroare în minus*: cazul unei tuberculoze nerecunoscute și prin urmare nedeclarată; dacă rudele sau vecinii contractă la randul lor maladia, nu vor avea oare dreptul să tragă la răspundere pe medicul, care n'a pus în mișcare organele sanitare pentru desinfecție și izolare?

2) *Eroare în plus*: cazul de diagnostic de tuberculoză pus unui bolnav care în realitate nu este atins de această boală; nu va avea acesta dreptul să ceară medicului socoteală de această eroare profesională, care i-a ruinat viața?

II) In ce moment al *evoluției maladiei* ar fi obligatorie declarația?

III) Ce sancțiuni s'ar putea aplica dacă nu s'ar face declarația, sau nu s'ar aplica măsurile prescrise?

IV) Ce se va face cu tuberculosul după ce-l vom exclude din colectivitate? Pentru bieții muncitori această declarațiune ar însemna mizeria; această etichetă de tuberculos i-ar stigmatiza pentru toată viața, li s'ar închide locuințele, atelierele și poate chiar însăși familia lor ar refuza conviețuirea.

Dar chiar dacă patronul ar arăta un spirit mai larg și l'ar primi în ateliere, tovarășii de muncă ar fi primii cari ar protesta și ar amenința cu părăsirea atelierelor.

Se înțelege dela sine că astfel fiind situația majoritatea lucrătorilor, vor prefera să nu fie îngrijiți decât să și piardă pâinea lor și a familiei.

*

Declarațiunea obligatorie nu ar putea fi pusă în practică decât dacă statul ar lua asupră-și definitiv asistența tuberculoșilor declarați și a familiei lor.

Statului îi incumbă obligația măsurilor de profilaxie pentru cazurile declarate; acestea a fi:

a) crearea de dispensarii antituberculoase destinate să dea consultații gratuite, medicamente și ajutoare bolnavilor săraci.

b) crearea de sanatorii de altitudine și maritime.

c) vaccinarea sugarilor cu ser Calmette obligatorie și gratuită.

Față de tuberculosul sărac, statul ar trebui să aibă obligațiunea să-i dea posibilitatea de a trăi și a-i susține familia.

Cad în sarcina statului și ar trebui inscrise într'un buget special al tuberculozii: desinfecția, aziluri temporare, spitale pentru cei vindecații, aziluri pentru cronici, case de retragere preventorii, precum și ajutorarea și chiar întreținerea familiei, după cazuri.

Inainte de a ne gândi la tuberculozerii, căci la aceasta s'ar termina declarațiunea obligatorie a tuberculozii, să începem prin a suprima cauzele boalei.

Toate măsurile luate atât de stat cât și de societățile semi-oficiale, sunt îndreptate spre bolnavul și maladia odată declarate; dar nu se face nimic spre a se împiedica invazia maladiei.

Tuberculoza este întreținută și favorizată de starea socială, cauzele ei, factorii necesari pentru a face un tuberculos sunt în funcțiune de starea economico-socială a societății.

Trebue să încercăm să cunoaștem factorii desvoltători ai tuberculozii și astfel vom avea mai puțină dificultate să-i învingem eventual să-i distrugem.

Despre aceasta într'un articol viitor.

DOCTOR B. FISCHER

LĂMPI DE RADIO ŞI BECURI
TUNGSRAM
MARCA FAVORITĂ
TUNGSRAM

INFORMAŢIUNI

x La spitalul de izolare se găsesc în căutare 68 bolnavi de scarlatină, 19 confirmaţi de febră tifoidă şi 7 în observaţie.

Bolnavii nu sânt numai din oraş, ci şi din judeţ.

x D-rele Valeria Străjescu şi Zoe Niculescu au trecut cu succes licenţa în matematici, înaintea comisiunei prezidată de d. Prof. Miller.

x Tribunalul de Roman a admis concordatele preventive cerute de croitorul Mircea Locăr, A. Schächter, comerciant de ciment, S. Iliescu, cârciumar şi Feib ş Kendler, ferărie en-gros.

x *„Prietenii Naturii"*— Miercuri 30 Noembrie a. c. ora 5 jum. p. m. va avea loc în Aula Universităţii, o conferinţă a D-lui profesor universitar *Const. Motăş* având ca subiect *„Comensalism"* (curioase asociaţii între diferite animale).

Credem că puţini intelectuali vor lipsi dela această conferinţă, având în vedere că Dl. prof. Motăş este un distins naturalist şi în acelaş timp un conferenţiar de mare valoare.

De remarcat este faptul că subiectul conferinţei nu interesează numai pe specialişti, ci şi marele public.

Conferinţa va fi însoţită de proecţii şi planşe.

x Proectul de regulament sanitar votat de consiliul municipal a ajuns la ministerul sănătăţii, unde va fi studiat de o comisiune specială.

x D. dr. Cădere, medicul despărţirii a cincea, printr'un raport adresat medicului şef, îşi exprimă părerea că sporirea cazurilor de scarlatină din această despărţire se datoreşte contagiunii din circomscripţia rurală model Tomeşti-Osoiu.

x Societatea „Prietenii Naturii" anunţă că d. prof. *Ioan Simionescu* dela Universitatea din Bucureşti, fostul profesor al Universităţii eşene, va conferenţia în Aula Universităţii, Duminică 11 Dec. a. c.

Subiectul conferinţii precum şi ora se vor anunţa la timp.

x Epitropia Sf. Spiridon va face apel la ministerul sănătăţii împotriva faptului că i s'a refuzat de către consiliul de higienă al judeţului să construiască un abator la Popricani.

Părerea unanimă este că Ministerul, anulând decizia consiliului judeţean, va da cuvenita autorizaţie.

x *Conferinţă* — Duminică a avut loc în Aula Universităţii noastre, în scop de binefacere pentru ajutorarea unor studenţi lipsiţi cu totul de mijloace, conferinţa apreciatului şi inimosului profesor universitar d-l *Ştefan Berechet*, vorbind despre „Moldova lui Alexandru-cel-Bun".

Sala era arhiplină, ceeace denotă pe lângă importanţa subiectului venit la timp, — cu ocazia recentei comemorări de la M-rea Bistriţa a 500 de ani de la moartea acestui Domn — şi simpatia de care este înconjurat distinsul profesor ieşan.

Conferenţiarul, bine documentat, a atins în special partea juridică a documentelor cercetate de d-sa, evocând în chip interesant epoca lui Alex. cel Bun.

x Eri a sosit la Curtea de apel, dosarul fraudelor dela şcoala de meserii din Vaslui, afacere în care au fost implicaţi foştii directori Ilie Maxim şi I. Pricop.

La Curte urmează să se judece apelul făcut de d. Ilie Maxim contra condamnărei lui la un an închisoare pentru acele nereguli.

x *La Tg. Frumos* răufăcătorii s'au introdus în magazia d-lui Iancu Segal de lângă gară şi au furat o cantitate de marfă. D. şef de poliţie Stoian face cercetări.

Comunicat

Serviciul Sanitar al Municipiului Iaşi

Dela 21—28 N-brie inclusiv s'au declarat în cuprinsul oraşului:

8 cazuri noi de febră tifoidă
8 „ „ „ scarlatina
4 „ de difteria.

Un chestor deghizat colindă oraşul

Trucul prefectului de poliţie din Chişinău

Chişinău 29—A provocat mare sensaţie în oraşul nostru trucul întrebuinţat de noul chestor al poliţiei locale, d. Muscalu, în scopul de a descoperi localurile de desfrâu.

Deghizat, chestorul Muscalu a vizitat în cursul nopţii de eri mai toate localurile din oraş.

Azi dimineaţă, chestorul a chemat la o explicaţie pe şefiii tuturor comisariatelor poliţieneşti.

La orele 10 dimineaţa zeci de patroni de hoteluri, restaurante şi case de toleranţă din toate colţurile oraşului şi zeci de prostituate, au umplut curtea chesturei.

S'a făcut un iriej amănunţit după indicaţiile chestorului.

x La durere de cap, nevralgii răceli etc.
„DALIN" nu dă greş.
„DALIN" vindecă sigur.
Depozit Farmacia şi Laborator Dr. Beceanu.

IN JURUL FRAUDELOR COMISE

de fostul procurist al băncii Moldova din Roman

Câteva descinderi la Iaşi

Se ştie că în arestul de Roman se afla depus fostul procurist al sucursalei băncii „Moldova" din acel oraş anume Grünstein-Petreanu. El este acuzat de fraude de milioane.

Cererea acestuia de a fi pus în libertate provizorie, a fost respinsă de judele instructor din Roman. Fostul procurist a facut apel la Camera de punere sub acuzare, care deasemenea i-a respins cererea de eliberare.

Prin comisie rogatorie solicitată de cabinetul I instrucţie Roman, parchetul ieşan în unire cu judele cab. III instrucţie, a făcut o serie de descinderi la locuinţele din cartierul Păcurari, ale unor rude cu cel arestat.

Se caută corespondenţa compromiţătoare în legătură cu fraudele săvârşite.

CUIBUL INOCHENTIST DELA ABATOR

MANIE RELIGIOASĂ ŞI DESFRÂU — NAIVITĂŢILE OAMENILOR DIN POPOR

Naivitatea, superstiţia, credinţa în puteri supranaturale, stăpânesc încă sufletele slabe.

Ultime descoperiri ale poliţiei la cuibul inochentist dela Abator, dovedesc în ce măsura se lasă înşelaţi oamenii slabi de îngeri.

Dar iată faptele.

Legiunea de jandarmi a trimis la poliţie un individ care făcea propaganda inochentistă în judeţ.

Cazul a venit în cercetarea d-lui Vasile Botez şeful serviciului de siguranţă de pe lângă chestura Iaşi.

Cel arestat, anume Ion Bulbuc, a declarat că şi la Iaşi există un centru inochentist.

Poliţia a făcut o descindere.

Casa misterioasă

In str. Holboca No. 3 este o casă foarte ciudat construită. Numeroasele uşi fac posibilă o evacuare imediată. Unele uşi duc sub pământ unde sunt hrube în care se află „templul sfânt".

Aici locuieşte „sfântul". E un biet moşneag, cu ochi vii şi cu puterile slăbite. Îi zice Iancu Moraru. El are o faimă în toată regiunea, că e un vindecător al tuturor bolilor. Din Basarabia şi din multe sate din Moldova, vin naivii să se vindice. Câţiva oameni cu care poliţiştii au stat de vorbă, au declarat că „sfântul" i-a vindecat într'adevăr.

Cum se vindecă oamenii

Când i se aduce un bolnav, Ion Moraru îl întinde pe o saltea, îl acoperă cu un cerşaf sfinţit şi apoi îi întoarce capul spre un foc ce-l aprinde în mijlocul odăii. La acest foc, Moraru fierbe buruieni şi oficiază rugăciuni.

In timpul slujbei, se au pocnituri, şi se aprind artificii. Corpul bolnavului este uns apoi cu balsam pregătit de „Sfântul Inochentie"; apoi i se dă pacientului să bea „doctoria" preparată.

Bolnavul se simte mai uşurat şi sub puterea sugestice se vindecă uneori.

Orgie şi desfrânare

In altă odae, e un pat comun. E camera „orgiilor sfinte". In acest lăcaş vin numai cei invitaţi, cu femeile lor. Despuiaţi de haine, credincioşii se dedau la orgii. Şi în timp ce faptele se consumă, preotul se plimbă de alungul odăii şi oficiază rugăciuni.

In felul acesta, cred inochentiştii, copiii care se procreiază sunt născuţi... fără de păcat.

Sfântul Inochentie vine la Iaşi

De două ori pe an vine „Sfântul Inochentie" la Iaşi. (El locueşte în Basarabia).

Când vine la Iaşi, se oficiază trei zile slujbe religioase. Apoi se întinde o beţie în lege.

Inainte de a începe chefu', sfântul Inochentie se taie la mână şi lasă să picure câte o picătură de sânge în fiecare pahar cu vin roşu.

Excrocherii şi furt

Credincioşii sunt terorizaţi de „preoţi". Ei sunt obligaţi să aducă daruri templului. Altfel sunt perduţi de sfânt.

In templu s'au găsit numeroase icoane şi cărţi sfinte, care par a fi furate din biserici.

Astăzi vor fi ascultaţi mai mulţi martori. Sv.

ŞTIRI POLIŢIENEŞTI

UN COPILAŞ PARASIT IN GARA IAŞI

Astă noapte, în sala de aşteptare a gării Iaşi, gardianul public a găsit un copilaş în vrâstă de vre-o doi ani părăsit de mama lui.

Copilul a fost dus la poliţie. S'au început imediat cercetări pentru descoperirea mamei denaturate.

Hamalul Simla Eugen din Şoseaua Naţională Nr. 54, fiindu-i milă de copil, l-a luat să-l crească.

Atentat la bunele moravuri

Au ajuns oamenii să nu mai respecte nici lăcaşurile sfinte.

Astă noapte, pe când gardianul public din str. Săulescu făcea revizia postului, a văzut în curtea bisericei Talpalari trei tineri şi o fată care se dedau la acte intime. Doi dintre ei au izbutit să dispară. Ceilalţi doi, Cipiliuc Ion din str. Muzelor No. 12 şi Sofia Bogdan din Mahalaua Frumoasa No. 30, au fost arestaţi. Ei vor fi trimişi în judecată pentru atentat la bunele moravuri.

*

Monede falşe.— La Mezelăria din str. Cuza Vodă No. 31, s'a adus o monedă falşă de 100 lei. Poliţia a începnt cercetări.

Furturi. — Necunoscuţi făcători de rele s'au introdus noaptea trecută în locuinţa d-lui Iosif Blidea din str. Uzinei şi au furat numeroase obiecte casnice.

— Poliţia cercetează pe Ion Dumbravă din str. Sărăriei No. 12 autorul unui furt de obiecte casnice.

Accidentul din Păcurari. — Cercetările în jurul accidentului de automobil din Păcurari au continuat ieri. Rănitul are numai leziuni la piept. Starea lui nu este gravă. REP.

x Tusea şi răguşeala în bronchitele gripale dispar repede cu Pastilele gumoase de Eucalipt benzomentholate şi alternând cu Dragelele Borococainizate Dr. Rătianu ambele aprobate de Cons. Sanitar Superior.

Depozit: Farmacia Dr. Rătianu Iaşi str. Cuza Vodă 48. Marcă depusă. Se trimite la cerere contra ramburs.

Frontul acreditivelor

S'a modificat itinerariul plăţii pensiilor

— Situaţia pensionarilor trimestriali —

Având la dispoziţie un prim acredit pentru plata pensiilor pe luna curentă, ad-ţia financiară continuă plăţile.

Astăzi vor fi licitaţi pensionarii cu litera B şi mâine aceia cu litera D, potrivit itinerariului stabilit.

Ordinea de plată însă, a suferit pe ziua de eri o schimbare, pe care o înregistrăm spre ştiinţa celor interesaţi. Iat-o:

Joi 1 şi Vineri 2 Decembrie, literile C. E. F; Sâmbătă 3—litera G; Luni 5—literile H. I. K. L; Marţi 7 — literile J. O; Joi 8 litera M; Vineri 9 —literile N. R; Sâmbătă 10—litera P; Luni 12— literile S. Ş; Marţi 13 — literile T, Ţ; Miercuri 14 — literile U. V. Z.

Pensionarii sunt invitaţi să vină să-şi ridice drepturile până la 15 Decembre, deoarece după acest termen soldul disponibil va fi vărsat Băncii Naţionale.

*

Am relatat ieri că pensionarii trimestriali au manifestat paşnic pe străzi, purtând placărzi pe care se putea citi: „N'avem ce mânca!"., „Murim de foame"!"..

Convoiul, încercuit de poliţişti, a ajuns la ad-ţia financiară şi d-l sub-ad-tor Mardare, primind o delegaţie, a arătat că Bucureştiul nu trimite acreditivul. Directorul prefecturei d-l I. Pătru, a răspuns delegaţiei acelaş lucru şi a promis o nouă intervenţie telegrafică.

*

Azi dimineaţă d. ad-tor Florescu a fost avizat de direcţia mişcării fondurilor din ministerul de finanţe, că i s'a expediat un acreditiv în sumă de lei 1,821.000, — pentru ordonanţe de ale Ministerelor: instrucţie, interne, muncă şi sănătate, justiţie, finanţe, industrie, domenii şi lucrări publice.

*

Salariile pe Noembrie nu s'au avizat încă... REX

x **Ceaiul dansant dela Cercul Militar** — Sâmbătă seara a avut loc în Saloanele „Cercului Militar" din localitate, primul ceai dansant din seria celor ce vor urma în actualul sezon de iarnă.

O asistenţă numeroasă a populat până la ultimul loc elegantele saloane ale Cercului, petrecându-se cu mult elan şi însufleţire.

Excelentul jazz al Reg. 13 de Dorobanţi a delectat asistenţa cu cele mai superbe şlagăre de dans şi ultimele noutăţi sosite din filmele-operete.

In ritmul îndrăcit al acestui minunat jazband s'a dansat continuu şi cu antren până la ora 1 noaptea.

x Ministerul de Interne a înştiinţat că şi la primării anul bugetar va începe la 1 April.

Pe străzi, în trupul gol

Un rămăşag original la Comrat

Tighina 29.— Cetăţeanul Scomonianu din Comrat a apărut în faţa judecătorilor pentru un delict original.

Acum câtva timp, Scomonianu a încheiat un rămăşag cu prietenul său Cricopol: în schimbul sumei de 2000 lei, primul îşi lua obligaţia dificilă de a apărea pe străzile Comratului în costumul lui Adam.

Zis şi făcut. Scomonianu şi-a lăsat hainele chiar în localul restaurantului unde petrecea cu prietenii săi şi s'a dus complect gol la o regie, fiind urmărit de sute de curioşi.

Scomonianu a fost imediat arestat pentru atentat la bunele moravuri şi dat în judecată.

Procesul a fost amânat pentru a se cita noi martori. *Coresp.*

INFORMAŢIUNI

x *In urma deselor intervenţiuni ale d-lui inginer şef Emil Niţescu, directorul regionalei c. f. r. Iaşi, direcţia generală a dispus repunerea în circulaţie a trenului 614 de pe linia Iaşi-Paşcani,— cu începere dela 1 Decembre curent.*

Trenul va pleca din Iaşi la ora 1.33 p. m. şi va sosi în Iaşi la ora 10 15 dimineaţă.

x Joi 1 Decembrie, d. Traian Bratu, noul rector al universităţii, îşi va lua în primire postul.

x Duminecă, 4 Dec. a. c., ora 11 a. m. d. *Prof. August Scriban* va conferenţia despre „Straturile limbii româneşti".

Aceasta este a doua conferinţă din ciclul de conferinţe organizat de Cercul revistei „Arhiva".

x La 2 Dec. au loc la Vaslui alegerile pentru consiliul comunal.

x Consiliul judeţean se întruneşte Joi 1 Dec. în şedinţă ordinară, sub preşedinţia d-lui prefect V. Petrovanu.

JOLLY

PORT - ALIOI

RXR. 3309, perfect de bine copt dela 7 m.m. în sus grosime ş 35—40 cm. lungime vinde convenabil d-nul B. GUTMAN, Via Copou Iaşi.

Informaţiuni

x **Ciai gratis numai la Fraţii POGOR.**

x Vizitaţi magazinul **Quadrat** *Depozitul Fabricei de Galoşi şi Şoşoni* marca cea mai răspândită pe tot globul pământesc. Formele cele mai moderne, durabilitatea garantată, Iaşi strada Ştefan cel Mare No. 15, alăturea de Banca Emanoil Marcovici. En-gros.-En-detail.

x **Salvarea suferinzilor de** rinichi, ficat, intestine şi alte boli interne, prin miraculoasa **„Apă minerală de Răducăneni"**. Reprezentant pentru oraşul şi jud. Iaşi **Băcănia M. I. Ciecner** str. Anastasie Panu No. 23.

x La Farmacia Dr. Rătianu Iaşi Cuza Vodă 48 s'a primit un mare transport de **Untură de peşte medicinală** direct din Alesund (Norvegia) şi se prepară zilnic **Untură de peşte Jodoferată.** Această untură de peşte simplă sau jodoferată bogată în jod şi vitamine se recomandă cu mare succes pentru purificarea sângelui copiilor şi adulţilor slăbănogi, lynfatici, scrofuloşi şi rachitici. Se trimite contra ramburs or unde s'ar cere.

x In editura **„Cartea Românească"** a apărut: Harta bogăţiilor subsolului României care se află expusă la sediul editurei din Iaşi împreună cu broşura explicativă.

DOCTOR
Corneliu Stoian
Genito - urinare, sifilis, venerice
Consultaţii 4—7
strada I. C. Brătianu No. 58

PLĂMÂNI STOP OBOSIŢI

ULTIMA ORĂ

Modificarea legii timbrului

şi noui prevederi fiscale

Bucureşti 29. — Ministerul de **Finanţe a terminat întocmirea** proiectului pentru **modificarea** legii timbrului şi a impozitelor pe unele acte şi fapte juridice.

Paspoartele

Taxele **pentru viza paspoartelor** se fixează astfel:

500 lei pentru 3 luni; 750 lei pentru 6 luni; 1000 lei pentru un an.

Clădirile industriale

Se aplică taxe noui pe uzine, clădiri şi terenuri industriale. Taxa va fi de 10 bani la suta de lei. Nu se va acorda nici o scutire de această taxa imobiliară.

Facturi şi borderouri

Pentru facturi şi borderouri, impozitul **proporţional de astăzi,** se înlocueşte **cu timbre** mobile de aceiaş **valoare. In acest fel,** se speră că **se vor evita** fraudele care s'au comis până astăzi.

Transmisiuni de proprietate

Legiutorul caută să evite fraudele frecvente care se fac cu prilejul transmisiunelor de proprietate, când părţile înscriu în act sume mai mici, pentru a frusta fiscul.

In acest scop, la transmisiuni de proprietate, vânzări imobiliare etc. se va ţine cont — la aplicarea taxei de înregistrare — de venitul mijlocu, prevăzut în roluri, al proprietăţii respective. Astfel, taxarea nu se va face după suma indicată în act, ci după valoarea reală stabilită de organele fiscale.

La fel se va proceda pentru succesiuni şi donaţiuni.

Taxele pe automobile

Se modifică şi taxele pe automobile, în felul următor:

Automobile de turism 1000 lei; automobile închise 4000 lei; autocamioanele 1000 lei; pentru maşinele de lux taxele vor fi duble.

Ce cuprinde proectul

de suspendare a execuţiilor silite

Bucureşti 29 — După cum am anunţat, proectul de lege pentru suspendarea execuţiilor silite la oraşe, a fost întocmit şi va fi examinat astăzi în Consiliul de Miniştri.

Proectul e foarte scurt, conţinând numai două articole.

In art. 1 se prevede suspendarea orcărei execuţiuni silite, pentru datorii ipotecare, pentru datorii de poliţe, sau execuţiuni întemeiate pe orce fel de hotărâri judecătoreşti executorii.

Suspendarea se face până la 1 Mai 1933

In art. 2 se prevăd excepţiile la dispoziţia de mai sus.

Nu se suspendă execuţiile: pentru datorii către stat, judeţ sau comună; pentru chirii; pentru pensii alimentare; pentru orce fel de datorii contractate după 1 Ianuar 1931.

In interval de timp până la 1 Mai 1933 (cât vor fi suspendate execuţiile) se va întocmi un proect definitiv de asanare a datoriilor urbane.

O nouă acuzaţie

contra avocatului Nicolaescu

Bucureşti 29.— In continuarea cercetărilor asupra dublului asasinat din str. Militari, a fost interogat din nou aseară şoferul Tudor Dumitru.

Dl a declarat că in seara care a precedat crima, avocatul Virgil Nicolaescu i-a mărturisit:

— „Mâne voi isprăvi cu amândouă femeile!"

*

Ieri s'a făcut inventarul averei Ecaterinei Boteanu. Averea e alcătuită din mobile în Bucureşti, Ploieşti, Buzău şi Tekir-Ghiol în valoare de 15 milioane lei; bani numerar 5 milioane; rentă de stat în valoare de jumătate milion; şi bijuterii de valoare însemnată.

O femee

condamnată la moarte

Praga 29. — Curtea cu Juri a condamnat la moarte prin spânzurare pe femeia Ana Vilek, acuzată că şi-a ucis soţul. Până în ultimul moment ea a susţinut că nu-i vinovată.

Publicul a primit sentinţa cu aplauze.

Indrăzneaţă spargere

la o firmă din Bucureşti

Bucureşti 29.—D. Gustav Ducré, conducătorul firmei de cauciucuri „Michelin" din str. Lahovari 16, venind la prăvălie a găsit casa de bani spartă cu instrumente speciale. In casă se aflau numai 20.000 lei care au fost luati de spărgători.

Trotzki

despre situaţia din Rusia

Copenhaga 29.— Fruntaşul comunist L. Trotzk a ţinut o conferinţă în faţa unui public numeros.

Trotzk a arătat felul cum s'a produs revoluţia bolşevică; a analizat raporturile economice ale Sovietelor cu statele burgheze şi în special cu America, şi a arătat că comunizarea Rusiei întâmpină dificultăţi explicabile care vor fi înlăturat cu timpul.

S'a remarcat că Trotzk n'a criticat de loc pe actualii conducători sovietici.

*

Guvernul din Oslo a refuzat intrarea lui Trotzki în Norvegia.

INVENŢIA INDRĂZEAŢĂ

A „MOARTEI CARE INVIE"

ŞI-A DUS ECOUL PANA LA PARIS

Cluj 29 — Ziarele au înregistrat o aşazisă minune întâmplată în comuna Trentea Mică (jud. Târnava Mare).

Se spunea că soţia unui negustor Imre Nagy, a murit, a fost îngropată... şi a înviat când nişte răufăcători au deschis mormântul ca să fure bijuteriile! „Miracolul" era complectat cu... paralizia braţului a unuia din hoţi.

*

Ştirea răspândită prin toate ziarele, a provocat senzaţie generală. Din tot Ardealul au început pelerinaje la Trenta Mică. Veneau oamenii să vadă cu ochii lor „minunea",

Preotul şi primarul satului au rămas şi ei uimiţi de acest pelerinaj.

Ei răspundeau tuturor că nu s'a întâmplat nimic în comuna lor; că n'a înviat nimeni; că nu există nici un paralitic; şi că nu locueşte acolo vre-o persoană cu numele Imre Nagy.

*

Mai interesant este faptul că „minunea" fantastică s'a răspândit în Europa, provocând interesul ziarelor străine.

Câţiva ziarişti americani au plecat cu avionul din Paris şi au sosit Duminecă la Cluj, cu scopul de a întreprinde o anchetă asupra „minunei".

Poliţia de siguranţă a început cercetări la faţa locului şi a constatat că „minunea" e pe deantregul inventată! Ea a provenit din fantazia unui ziarist-maghiar dela Cluj, care a indus în eroare pe toţi corespondenţii de ziare.

Acţiunea d-lui Iunian

Bucureşti 29 — In ziua de 1 Decembre va avea loc la Tg. Jiu o întrunire publică a partidului „radical-ţărănesc".

D. Gr. Iunian va face un larg expozeu asupra situaţiei politice şi economice.

Cu acest prilej se va preciza care dintre naţional-ţărănişti urmează pe d. Iunian.

Continuă tratativele

pentru formarea guvernului

Berlin 29 — Se aşteaptă ca astăzi să se dea însărcinare d-lui von Papen sau generalului Schleicher, pentru alcătuirea guvernului prezidenţial.

Preşedintele Hindenburg doreşte ca viitorul guvern să se sprijine pe organizaţiile industriale şi pe sindicatele muncitoreşti; şi chiar un sindicalist să conducă ministerul muncii.

Hitler a declarat că ar admite asemenea formaţie, cu condiţia să fie numai tranzitorie; iar în primăvară să i se cedeze lui guvernul.

Este posibil ca preşedintele Hindenburg să recurgă şi la *un guvern de dictatură*, cu puteri foarte largi.

Problema pânii la Iaşi

Ieri s'a fabricat o pâine în condiţiuni foarte proaste. S'au făcut imediat descinderi la brutării şi s'au luat măsuri ca faptul să nu se repete.

Astăzi s'a fabricat pâine ceva mai bună.

Morarii ameninţă că vor înceta aprovizionarea oraşului cu făina, în cazul că nu li se acordă sporirea preţului.

Primăria însă e hotărâtă să mentie preţurile, şi în acest scop a început aprovizionarea oraşului cu făină din Bălţi.

Pentru populaţia nevoiaşă s'au înfiinţat depozite de făină de porumb şi Podul de fier. Făina de porumb se vinde cu 2 şi 3 lei kg.

Justiţia militară

PROCESUL UNUI OCTOGENAR

IMPLICAT INTR'O TRECERE FRAUDULOASĂ A NISTRULUI

In faţa consiliului de război din localitate a compărut azi dimineaţă un moşneag de aproape 80 de ani, anume Serghie Popov din comuna Cosăuţi (jud. Soroca), acuzat că ar fi înlesnit trecerea frauduloasă a Nistrului unui curier sovietic.

In noaptea de 24 Mai 1932 patrula de grăniceri din Cosăuţi a descoperit pe malul râului o balie prevăzută la fund cu o cameră de automobil, mijloc cunoscut de care fac uz contrabandiştii şi spionii la trecerea apei. In clipa în care soldaţii cercetau, dint'un tufiş s'a deschis un foc de armă şi granate asupra grănicerilor.

Din fericire grănicerii n'au fost răniţi, dar nici indivizii n'au putut fi prinşi.

Incepându-se cercetări mai serioase a doua zi de către d. major Velciu dela Consiliul de război, s'a putut găsi în apropiere o pereche de opinci şi urme de paşi în noroi.

După aceste urme s'a putut ajunge la casa locuitorului Serghie Popov, în etate de 78 de ani. Acesta a fost arestat şi luat în cercetare. Deasemenea au fost interogaţi mai mulţi vecini, care au declarat că în noaptea aceia bătrânul Popov s'a prezintat la ei să le ceară o baliă sau ceva scânduri, de oarece cineva vrea să treacă Nistrul.

Bătrânul însă susţine că nu ştie nimic din toate câte i se impută. Iar martorii au retractat în faţa judecătorilor, susţinând să au făcut declaraţiile sub presiune, fiind bătuţi de jandarmi.

Apărarea a fost reprezentată prin d. av. I. Popovici.

După o lungă deliberare Consiliul de război prezidat de d. colonel Dobroviei, a achitat pe Serghie Popov.

D. Zelea

INFORMAŢIUNI

x *Colete postate.*— Se aduce la cunoştinţa publicului ca la oficiul p. t. t. Iaşi C, din noul local, orele de primirea la ghişeu a coletelor sunt în fiecare zi de lucru dela orele 8 la 21 (ora 9 seara) iar în zilele de sărbători legale, ghişeul este deschis dela o a 8 la 13 (ora 1 după prânz).

x Inscrieri pentru excursia Iaşi-Bucureşti, se primesc la ziarele „Opinia" şi „Lumea" precum şi la Agenţia de Wagons-Lits Piaţa Unirei.

x Podul principal din centrul oraşelului Tg. Frumos (rupt de ape astă-vară), a fost refăcut şi redat circulaţiei.

x La tribunalul ieşan, în faţa tuturor magistraţilor, a depus jurământul de judecător de şedinţă d. procuror N. Miclescu.

Tot ieri au venit la tribunal decretele prin care d. Grig. Miron A. Cuza, a fost numit procuror la Tribunalul Iaşi, iar d. jude Mitache a fost transferat la Bucureşti.

x D. av. Ioaniu, fostul primar al oraşului Peatra Neamţ a făcut acţiune în contencios pantru anularea decretului prin care a fost înlocuit.

El cere justiţiei să fie reintegrat, împreună cu întregul consiliu.

x Cetăţenii din str. Canal (malul stâng al Bahluiului), se plâng că strada lor zace în beznă completă. Trecătorii sunt expuşi noaptea să fie pur şi simplu dezbrăcaţi de răufăcători. In plus, circulaţia este anevoioasă.

Ar trebui să se instaleze un beo electric, sau macar un felinar cu petrol.

x **La Teatrul Naţional** se reia în astăseară comedia „*Anuţa*" de d-na Lucreţia Petrescu. Comedia aceasta amuzantă a avut succes pe scenele altor oraşe din ţară, începând cu Bucureştii, şi dovedeşte că avem piese originale care merită să treacă înaintea unor traduceri slabe.

Rolul principal în această piesă îl deţine d-na Mărioara Davidoglu.

O nouă comedie a d-nei Lucreţia Petrescu, intitulată „Joc primejdios", se va reprezinta în curând la Teatrul Naţional din Bucureşti.

x *Dela voiajorii comerciali.*— Joi, 1 Decembrie a. c. se va prezenta o delegaţie în frunte cu D-l Senator I. Botez şi D-l Fred Şaraga Vice-Preşedinte al Camerei de Comerţ din localitate şi D-nii: S. Şmilovici, A. Uşerovici, M. Iţicovic din partea sindicatului voiajorilor din Iaş, în audienţă D-lui Ministru al Comunicaţiilor şi D-lui Director General al C. F. R. pentru a cere reducerea tarifului la abonamentele pe C. F. R. ale voiajorilor comerciali organizaţi.

x *Sindicatul lucrătorilor frizeri* funcţionează în str. Sărărie 178, unde îşi are sediul şi ţine şedinţe în fiecare Joi seara când se primesc înscrieri. Sindicatul funcţionează legal, fiind recunoscut persoană juridică.

Membrii în curent cu cotizaţia, beneficiază de importante reduceri la Teatru Naţional, Sidoli, Phoenix, Tranon. Se fac intervenţii pentru obţinerea reducerii şi la băile comunale.

In şedinţa de Joi seara se va protesta contra majorării cotelor la corporaţie.

x Uniunea generală a Camerelor de Comerţ ţine la 16 şi 17 Dec. a XIV adunare generală.

x „Tainele sufletului omenesc" şi „Viaţa după moarte".

— Aceste interesante chestiuni fac parte din bogatul material beletristic al *„Almanahului Ilustrat Iaşi 1933"*, ce va apare la începutul lunei Decembrie.

x *Pictorul ieşan V. Hudici,* proaspăt întors din Italia, a deschis ieri o expoziţie de aquarele şi picturi, în sala de lângă Funiack (str. Lăpuşneanu).

x Mâine seara are loc la „Bragadiru" ceaiul dansant dat de Cercul studenţesc „Mihail Eminescu".

x **A fi frumoasă şi atrăgătoare** este problema ce rezolvă **Crema Miraculoasă.** Această cremă distruge petele de pe obraz, albeşte şi catifelează pielea dându-i un parfum delicios. Depozit **Farmacia Dr. Rătianu Iaşi,** strada **Cuza-Vodă 48.** Cereţi ambalajul original. Marcă depusă.

ORA 3

Şi totuşi au loc tratative

pentru reîntregirea partidului liberal

Se vorbeşte şi de o intervenţie a d-lui Titulescu

Bucureşti 29—Deşi d. Gh. Brătianu a desmintit la Iaşi tratativele de împăcare dintre liberali (N. R. în convorbirea acordată ziarului nostru şi pe care o găsiţi în pagina II-a a numărului de faţă), totuşi în cercurile politice din Bucureşti se afirmă că negocierile în această direcţie sunt destul de avansate.

Se spune că nici d. Duca nu se mai opune intrării d-lui Gh. Brătianu. Acesta din urmă a cerut schimbarea şefiei în favoarea d-lui Dinu Brătianu şi unii cred a şti că d-nii Angelescu şi Săveanu susţin demersul d-lui Gh. Brătianu.

Se vorbeşte şi de o intervenţie a d-lui Titulescu, care ar fi stăruit pe lângă d. Dinu Brătianu pentru împacarea taberelor liberale. Reintregirea partidului este determinată de convingerea generală că în alt mod partidul n'ar putea veni la guvern.

In orice caz fapt cert este că se pregăteşte o mare prefacere în ambele cadre liberale.

Gara Belgrad în flăcări

Belgrad 29 — Un puternic incendiu a izbucnit în gara locală. S'a produs mare panică şi o complectă perturbaţie în mersul trenurilor.

Incendiul a distrus acoperişul gării şi s'a întins la aripele. Pagubele sunt însemnate.

Europa trebue să-şi achite datoriile

Intrevederea Hoover-Stimson

New-York 29 -- O nouă întrevedere a avut loc aseară între d-nii Hoover şi Stimson, secretarul tezaurului. S'a ajuns la concluzia că Europa **trebuie să-şi** achite datoriile şi că America nu poate admite nici o revizuire în această direcţie.

Examene de admitere în liceu

Bucureşti 29.—Ministerul instrucţunei a aprobat între 5--30 Mai 1933 o seziune specială de examene de admitere în cursul superior de liceu pentru elevii preparaţi în particular.

DIVERSE

— Ministerul instrucţiunii a telegrafiat tuturor Universităţilor că Joi sunt cursurile suspendate.

Se vor organiza festivităţi pentru aniversarea alipirei Ardealului.

— D-nii Titulescu şi Gutt au fost primiţi astăzi în audienţă de Suveran.

DOCTOR
SOLO SCHREIFEL
Boli interne, Boli de piele, venerice-syfilis
Raze Ultra-Violete, Diathermie Microscopie, Analize de singe
Consultaţii 8—11 ; 2—9
Dumineca, numai dimineaţa
str. Anastasie Panu No. 70
(vis-a-vis de Palatul Ad-tiv)

DE VÂNZARE parcela No. 33 din Parcul Sportiv (fost Soc. de Gimnastică (vis-a-vis de Reg. 13 Inf.) în condiţiuni avantajoase. Informaţiuni Av. I. Serafimi strada Sf. Sava 15.

JOLLY
JOLLY
JOLLY
JOLLY
JOLLY

DOCTOR
I. Schwartzman
Fost asistent al clinicei din Paris
Boli interne şi de copil
Specializat în boli de inimă plămâni şi rinichi
Diagnosticul afecţiunilor de inimă cu aparatul Electro-cardiograf.
Tratamentul tuberculozei pulmonare cu pneumothorax artificial.
Injecţiile sclerozante la varice.
Consultă zilnic între 11-1 şi 4-7 d. a: strada Căpitan Păun 10. Telefon 11

Pentru a evita earnmitsu săpunului prost în baie întrebuinţaţi numai **Săpunul de migdale** ambalat în staniol, având inscripţia respectivă şi marca C. S. tipărite în Bleu.

JOLLY

S.D. Pistiner
renumitul ceasornicar
S'A MUTAT
din str. Unirei
înstr. Lăpuşneanu 28
(lângă Macri)

DOCTOR
A. HOFFMAN
s'a MUTAT în
str. Mârzescu 13
(colţ cu str. Căpitan Paun)
consultă:
Boli nervoase şi Boli de nutriţie
dela 10—12 şi 4—7

In curând apare:
„ALMANAHUL ILUSTRAT IAŞI 1933"
Viaţa Iaşului, a României şi a lumei întregi, în ilustraţiuni splendide.
Tainele sufletului omenesc.--Credinţe, eresuri, obiceiuri.--Un bogat material informativ, calendaristic şi literar.
Peste 200 clişeie executate la marea casă „Illustrations-Verlag-Wagenborg" din Berlin. NUMAI 20 LEI

x **Dr. Ganciovic** *consultă Boale de piept: Luni, Mercuri, Vineri, orele 1—4 str. Cismăriei 21.*

Teatrul Phoenix Astăzi Marţi 29 Noembrie 1932 ultima reprezentaţie dată de trupa bucureşteană de reviste
PIZONE-KANER
în frunte cu: celebra diseuză franceză KAY-WITTE—ROZINA WAQUELIN, MICA MARINESCU, TRESTIANU-MUSCA etc. etc. Impreună cu trupa va apare ŞI ORIGINALA FORMAŢIE de la Palas de l'é'é din Bruxelles **DUO ŞULIKOV. Dansuri ruseşti.** Balet extraordinar cu acompaniament de **orchestră proprie.** DECORURI ŞI COSTUME SPLENDIDE. **Orchestră 24 persoane.** Maestru concertator **EBNER.**
— cu marele succes —
„Nebunia Majesticului"
— Preţuri super-populare. Biletele la SIDOLI —